BIBLIOTECA UNIVERSITĂȚII IAȘI

ANUL XXXIV No. 9299

1 LEU

VINERI 1 APRILIE 1938

ABONAMENTE:
Lei 350. . . . pe un an
„ 180. . . . „ 6 luni
„ 90. . . . „ 3 luni
„ 35. . . . „ 1 lună
„ 1500. . . . Instituții publice

Atelierele tipografice „Opinia"
IAȘI STR. LĂPUȘNEANU 37

OPINIA

Ziar popular cotidian

TELEFOANE
Redacția. . . . No. 1298
Administrația . . . „ 1299
Serv. de noapte red. . . „ 1436

Redacția și Administrația
IAȘI STR. LĂPUȘNEANU 37
Director: C. R. GHIULEA

Noul guvern

Cabinetul prezidat de I. P. S. Patriarh Miron și-a depus mandatul și tot Înaltul Erarh a constituit noul guvern.

In cuvântarea rostită la Palat, cu prilejul acestei schimbări, I. P. S. Patriarh a accentuat că misiunea cabinetului precedent s'a încheiat și că se păsește la

I. P. S. Patriarh MIRON

o guvernare mai normală.

Deci, noua echipă ministerială ar fi destinată pentru o perioadă mai lungă, cu misiunea să desăvârșească opera de legislație, în spiritul Constiuției noi.

Insă, contrar unor așteptări, noul guvern nu-i al unei singure formațiuni politice sau o coaliție de partide, ci o adunare de personalități din diferite partide și *pe deasupra partidelor.*

Adică miniștri cu răspundere strict personală.

Unele personalități din vechea formație, — au rămas.

Ca fapt nou, e intrarea a doi țărăniști: d-nii Ghelmegeanu și Ralea; în timp ce „vaidiștii" s'au retras din guvern.

Alt fapt interesant este numirea d-lui Petrescu Comnen ca titular la externe; și retragerea d-lui general Antonescu de la Ministerul armatei.

Dl. Armand Călinescu și-a menținut situația preponderentă; iar d. Tătărescu s'a retras în viața particulară, odată cu ceilalți foști președinți de consiliu.

In afară de partide, noul guvern tinde totuși să aducă o armonie și mai mare ca până acum, prin adeziunea unui nou lot de țărăniști în frunte cu d-nii Ghelmegeanu și Ralea.

Este un guvern de muncă și realizări, un cabinet gospodăresc, cu misiunea să continue și să desăvârșească opera de reconstrucție pe temeiul nouei Constituții.

Personalitatea I. P. S. Patriarh în fruntea cabinetului este, ca și în trecut, o chezășie de prestigiu, de pace și liniște.

Grevele din Franța

In Franța se accentuiază grevele muncitorești în industriile metalurgice și chimice. Guvernu depune sforțări pentru aplanare și se nădăjduește că în scurt timp se va reintra în normal.

In cliseu, grupuri de greviști în fața marilor uzine de automobile „Citroen" din Paris.

Răspîndirea diferitelor religii
de pe globul pământesc

București (Observator). — Profesorul german Mulert, a întocmit următoarea statistică a religiilor de pe globul pământesc:

Numărul total al creștinilor de pe glob este de șapte sute milioane.

Romano-catolicii **sunt în număr de 325.000.000.** *Ortodoxii*, **cu greco-catolicii, sunt în număr de 195.000.000.** *Diferite confesiuni protestante* **depe glob au 230.000,000 de credincioși.**

Mohamedanismului **îi aparțin 270.000.000 de oameni, dintre cari 180.000.000 trăiesc în Asia, 75.000.000 în Africa, iar 15.000.000 în Europa.**

Confesiunilor hindustane **aparțin 250.000.000; iar *budismul* numără 625.000.000 de credincioși.**

Numărul *israeliților* ar fi de 15.000.000 suflete. *Religiilor primitive păgâne* **aparțin 75 milioane de oameni; iar 75 milioane sunt *ateî* cari în mod conștient s'au declarat ca neaparținând unei religii.**

Noui economii la Spiridonie

Pe ziua de 1 Aprilie crt. serviciul statistic al Epitropiei Sf. Spiridon a fost desființat. Acest serviciu a trecut la Biroul de Triaj, și va funcționa ca un simplu birou de urmăriri.

Fostul șef al acestui serviciu, d. N. Stanciu, a fost pensionat, tot pe această dată.

Deasemenea serviciul Domenial s'a desființat pe ziua de 1 Aprilie crt. și s'a îngobat la serviciul Silvic, sub vechea denumire: Serviciul Silvico-Domenial.

Fostul conducător al Serviciului Domenial, d. ing. Pavelescu, a fost trecut ca Director al fermei Popricani, în locul d-lui Scurtu, demisionat.

In urma instrucțiunilor primite dela București, bugetul Epitropiei Sf. Spiridon va trebui să sufere unele modificări. In cursul săptămânii viitoare, d. prof. Gr. T. Popa va înmâna personal bugetul la Ministerul de Finanțe, spre aprobare.

In Ungaria s'au retras femeilor drepturile politice
Mișcarea feministă împotriva dictaturii

Proectul de lege pentru noul regim electoral din Ungaria, ia temeiul și puținele drepturi politice avute până acum, eliminându-le în ntregime din sfera drepturilor cetățenești.

Organizațiile feministe au hotărât să protesteze. Una dintre conducătoarele acestor organizații, d-na Ida Bobulov (provenind dintr'o familie slovacă la origină), a scris astfel cuvinte foarte aspre despre politica ungară. Această intelectuală și luptătoare feministă scrie în „Magyarsag" următoarele:

„Mai există pe lume câteva state, care au suferit foarte mult și ale căror popoare, chinuite de frigurile iluziilor, nu au creiat o ordine nouă de lucruri, ci au făcut numai din reacțiune un sistem în contra stărilor de lucruri noui. Dictatura este un asalt al sistemului de guvernământ asiatic, în Europa. Sugestiile dictaturii sunt un pericol pentru orice suflet de Ungur.

Tonul asiatic al dictaturii găsește destul răsunet în sufletele acestea și Ungurii stăpâniți de beția aceasta veche, uită că poporul maghiar așezat pe malurile Dunării și ale Tisei, nu poate suporta timp îndelungat asemenea sisteme asiatice, nici chiar în clipele când se pare că spiritul asiatic pune stăpânire pe multe din capitalele europene. Popoarele mari poate că ar fi capabile să suporte un astfel de regres; Ungurii însă dacă se vor întoarce către calea procedurilor asiatice, vor pieri".

Agitația femeniștelor maghiare crește în toată țara, — însă cu prea puține șanse de succes.

Direcția propagandei

Mâne 1 Aprii intră în funcțiune Direcția generală a propagandei, sub conducerea d-lui director general Dimăncescu (n cliseu).

Această nouă instituție înglobează cinci servicii importante: 1) Presa 2) Radio 3) Controlul cinematografelor 4) Turismul și 5) Serviciul telegrafic Rador.

Vede 14468
B.C.U. „M. EMINESCU" IAȘI
13 SET 1985

Asociația culturală „CARTEA SUB ICOANA"
realizări [illegible]

E atâta bunătate în poporul nostru. Milă la cei de sus, generozitate la cei de jos! Descoperind, stimulând și canalizând această nobilă energie, asociația *„Cartea sub icoană"* a răspândit și în luna Martie un însemnat număr de cărți primite dela generoși donatori. In fruntea acestor mărinimoși moldoveni stă marele scriitor Mihail Sadoveanu, urmat de d-nii Virgil Urdea, inspector agronom, profesor Vasile Sadoveanu, Colonel Dr. Veterinar Ion Zamfirescu, părintele Inspector General Cezar Vuza. Să nu uităm de cărțile primite dela elevii Liceului Militar și cei ai Seminarului „Veniamin Costachi".

Bunătatea aceasta a luat drumul satelor. Mici biblioteci de familie s'au înființat în casele gospodarilor, așezându-se sub icoană. O pildă: In comuna Prisacani, județul Iași, iată patru modeste biblioteci sătești, înființate la gospodării *Gheorghe Iordache Chiriac, Petru Ignat,* Primarul Iașului, *Neculai Crăciun* și *Chirtiă Ilie*.

Aceste biblioteci au luat ființă sub autoritatea [illegible] a cucernicului [illegible] Leon Stăcescu. Sfinția-Sa [illegible] dat prețios concurs tânărului teolog Dumitru Leon[illegible] rul nostru, care i[illegible] bună frățietate [illegible] satului a îndruma [illegible] citirea cărților [illegible] misionar cea mai [illegible] învățătorii [illegible] sătenii spre [illegible] religioase, na[illegible] educație gospo[illegible] dărească.

Cu acest prile[illegible] dovedit un mare [illegible] tru cetitul cărților [illegible] sătenii au pildă, un bătrân a do[illegible] carte într'o zi. Dincolo, o [illegible] mee analfabetă mulțumită de cetirea făcută de moșneagul ei, se leagă că va dărui bani pentru a se cumpăra cărți religioase, pentru a fi date de pomană. Gospodarii bibliotecari au fost pildă de hărnicie în cetirea cărților primite, și au creiat cetitori în sat. Aceștia la rândul lor s'au simțit datori să dăruiască bani pentru a se mări numărul cărților.

Aceste cărți se dau de pomană de sufletul morților și pentru sănătatea celor vii.

(Continuarea în pagina 2-a)

Din toată lumea

Felicitări

Indată ce s'a aflat la Iași de intrarea d-lui prof. M. Ralea în cabinet, ca ministru al muncii, un grup de țărăniști din Iași i-au expediat o telegramă de felicitare.

Se așteaptă acum alitudinea de viitor al ziarului „Dreptatea" oficios național-țărănist și al cărui director intransigent era d. Ralea.

Ar fi prilejul unor discuții interesante.

§§§

Petrolul

In recentele declarații ale d-lui Argetoianu s'a arătat că se va recurge la capitalul străin, pentru a se intensifica explorările și exploatările petrolifere.

Se pare că această colaborare cu capitalul străin a și fost pregătită și e probabil să se realizeze în timp scurt.

Intr'adevăr, se anunță că un fruntaș al industriei petrolifere mondiale, d. I. Aug. Kessler, va sosi în țară peste câteva zile și va vizita valea Prahovei.

§§§

Supersiție englezească

Cea mai nouă senzație în lumea cărților din Anglia, o produce apariția „Cărții spiritelor". Ea conține povestirea diferitelor spirite care apar în castelele vechi din Europa.

Nu există o altă țară, ca Anglia, unde să se vorbească mai mult despre vedenii. In special scoțienii sunt cei mai superstițioși. Castelele din Scoția sunt celebre în toată lumea și ele atrag vizitatori curioși din toate părțile, pentru a vedea locurile unde se petrec minunile spiritelor.

Reședința din Windsor își are și ea spiritele ei. Acolo apare câteodată regele Charles I, care după cum se știe, a fost asasinat din ordinul lui Cromwell. Spiritul regelui vizitează castelul exact în mieznopții, stârnind panică [illegible] locuitorii palatului.

[illegible]os este că englezii care [illegible] atât de realiști în [illegible]nică, se pot încrede [illegible]ții.

Cinematografia negrilor

La Vusiri, (Africa) un mare oraș negru din Tanganica, există studiouri unde vedetele, figuranții și lucrătorii, sunt de culoare neagră. Chiar și capitalul acestei întreprinderi este al negrilor.

Marele magnat al studiourilor din Vusiri este un negru american, Mister Nuctut, care a lucrat la Hollywood, dar a preferat să se stabilească pe continentul strămoșilor săi.

Toate filmele din Vusiri sunt turnate în limba bautu, pe care o vorbește majoritatea populației din Africa orientală.

„Greta Garbo" din Vusiri se numește Bapé și este fata unui șef de trib care a vândut-o studiourilor pentru... o sută de boi.

Pe comicul negru, Manjaro, compatrioții săi îl găsesc mult mai amuzant de cât Charlie Chaplin.

§§§

Dragostea filologului

Ziarul „Paris-Soir" publică un fapt interesant. Un profesor de filologie își arăta dragostea față de femeia, care trebuia să-i devie în curând soție, prin scrisori începând, ca orice început, cu refrenul „Te iubesc"... Această scrisoare el a tradus-o în 1115 limbi. In fiecare zi îi trimitea câte un exemplar în altă limbă, iar corespondența a ținut trei ani de zile. Intre timp însă ei s'au căsătorit. Totuși soțul s'a ocupat mai departe de traducerile lui, și înainte de a le termina pe toate, soția a terminat cu el. Ea a prezentat o cerere de divorț tribunalului arătând că soțul își petrece nopțile studiind diversele dialecte ale celor mai sălbatice ținuturi, ca să ajungă la un record al declarațiilor de dragoste, uitând însă de datoriile adevărate ale căsătoriei.

Citiți în pag. IV-a
ULTIMA ORA

DISCUȚII

Germania și Europa Centrală
După Anschluss

de DIMITRIE GHERASIM

In desfășurarea evenimentelor internaționale, Anschlussul va aduce, desigur, schimbări profunde.

Căci el nu însemnează numai o modificare a statutului teritorial în Europa Centrală, ci însemnează, mai ales, o rupere a echilibrului sau a „balanței forțelor" europene.

Anschlussul austriac nu constitue decât o etapă în planul general de expansiune teritorială și economică a Germaniei.

Acest plan nu e deloc nou; el își găsește origina în veleitățile de expansiune dinainte de războiu ale lui Wilhelm II și în faimosul proect de organizare a Europei Centrale sub supremația Germaniei *(Mitteleuropa)*.

Dar nu numai atât. Rasismul german și concepția sa de viață bazată pe ideia forței și a acțiunei *(die Tat)* sunt isvorâte din filosofia germană, atât antebelică, dar mai ales cea nouă.

In acest sens, *Fichte* cu concepția lui despre *„poporul original"* și *„limba originală"* (*„Urvolk"* și *„Ursprache"*), *Nietzsche* cu filosofia *„supra-omului"*, dar mai ales, din gânditorii mai noui, *Oswald Spengler* cu *„Decadența Apusului"* (*„Untergang des Abendlandes"*). *Moeller van den Bruch* cu opera sa *„Der dritte Reich"* — care a avut o mare influență asupra noilei generații tinere — și însfârșit, *A. Rosenberg* cu *„Mitul secolului XX"* (*Mythus des XX Jahrhunderts*) și cartea d-lui Hitler *„Mein Kampf"* — toate au aceeaș trăsătură și același fir conducător și caracteristic, străduindu-se să scoată în evidență superioritatea rasei germane față de celelalte națiuni europene și mai ales față de cele mici din Europa Centrală și dunăreană pe care Teutonul este chemat de destin să le domine și să le conducă.

Cartea d-lui Hitler e, din acest punct de vedere, un catehism și un program. In cele 80 de pagini dela sfârșitul ei unde se ocupă de problemele externe, Führerul pleacă dela premisa generală și, desigur, adevărată, a rasismului german, că poporul german constitue o entitate de 100 milioane oameni dar care nu se găsesc în aceleași frontiere, ci răzleții în masse compacte în celelalte State create prin tratate. Deaceea al III-lea Reich trebue să aibă ca ideal, reunirea tuturor acestor germani din afara frontierelor într'un singur Stat și o singură forță în Europa. Dar pentrucă aceste 100 de milioane locuiesc un teritoriu insuficient, atât din punctul de vedere al întinderii, cât mai ales din punctul de vedere al mijloacelor de subsistență, expansiunea germană trebue să se îndrepte, nu numai pe apă, spre redobândire de colonii pierdute și „furate" la pacea generală—ci, în primul rând, pe uscat, *spre regiunile fertile din sud-estul Europei, adică spre bazinul dunărean* și spre Ukraina, rezerve nesecate de materii prime, alimentare și industriale *(petrol)*.

Anschlussul austriac a fost primul pas spre constituirea acestei entități germane. Politica celui de-al III-lea Reich urmărește mai departe, cu tenacitate, punerea în practică a acestor idei conducătoare.

„Axa Roma-Berlin" creată ad-hoc de cei doi dictatori, datorită evenimentelor internaționale isvorâte din războiul abisinian și din experiența sancțiunilor, a folosit mai ales partenerului dela Nord. Italia, legată în axă, și poate ca o răsplată pentru rezerva Germaniei în perioada sancțiunilor, a fost martoră, și nu fără regrete nemărturisite, la scoborârea trupelor germane până la Breuner. In politica sa de după războiu, Mussolini a făcut tot ce-a putut pentru menținerea independenței sunt vecine pe aceeaș frontieră. Evoluția viitoare a politicei italiene e foarte interesantă și, credem, ne va oferi multe surprize. Nu credem că Führerul va închide ochii când se va uita spre Tirolul italian, locuit de germani în massă compactă și unde Italia duce o politică acerbă de desnaționalizare, precum nu credem că va uita de porturile Triest

(Continuarea în pagina 2-a)

O veste bună de primăvară

Luna eftină

la Quadrat

în vederea sezonului de Paști soldăm toată
INCALȚAMINTEA LA PREȚURI DERIZORII

Iași — Str. Ștefan cel Mare 15
lângă Banca Emanoil Marcovici (fără sucursală)

Lei 95 pantofi de casă | 125 pentru copii | 175 de saten | 245 troteuri p. Dame | 275 de antilopă | 295 bărbătești

MAGAZINUL
GHEMUL ROȘ
FRAȚII ROSENFELD
Str. Cuza Vodă No. 58
mutându-se la 23 Aprilie a. c.
în sr. Lăpușneanu Nr. 44
(Palatul „Traian" în rând cu Hotelul Palace)
anunță onor. clientelă, că cu această ocaziune, vinde toate articolele de sezon cu
prețuri excepțional de reduse

PILULELE SLANIC
curăță stomacul, intestinele și ficatul
Cereți la farmacii și droguerii cutii originale

VACANȚA PAȘTELUI cu Turismul Mondial

Franța și Italia Abbazia-Lago Maggoire-Insulele Boromee-Locarno Paris-Londra-Caste-Loirei. Marsilia Coasta de Azur Trieste Grotele de Postumia 17 Aprilie 7 Mai	Dalmația și Italia Serajevo Dubrovnic Boche de Cattaro Bari Neapoli Roma Florența Veneția Dolomiți Grotele de la Po tumia 17 Aprilie — 7 Mai

Tren cl. II. Vapor cl. I. Hoteluri rangul întâi.
Prospecte și înscrieri la „TURISMUL MONDIAL"
București Calea Victoriei 60 — Telefon 4-85-07
Iași Biroul Ing. I. Lemel Str. Lăpușneanu 20, Tel. 1120
Chișinău Banca Ustir Str. Alexandru cel Bun 65 bis.

CREMA DE LACRAMIOARE curăță, albește și catifelează pielea. Depozit Farmacia Dr. Eceeanu Piața Halei Iași.

CINEMA PHOENIX
...Duminică inclusiv
...
...GARRY COOPER
MADELEINE CARROL
...film
...A EGGERT
Al doilea ...minunatul film
MARTHA ... cântă în ...
Clo ... Clo
... ectare Jurnal sonor

Domnul Doctor
...HON ȘTEFANESCU
...ic primar al Spit. Socola
...ale nervoase și ale glandelor cu secrețiuni interne
METABOLISM BAZAL
Cons. 2—4 p. m.
Str. Tăutu 2 Tel. 2269

DOCTORUL
R. DAMSKER
Medic de Spital
Str. Ghica Vodă No. 38
MEDICINA INTERNA
între 7-9 și 3-6

Doctor
Alex. Terkatin
fost asistent în clinicele Prof. Neumann din Viena
BOLI ȘI OPERAȚIUNI
de nas, gât și urechi
ELECTROTERAPIE
Cons. 9—11 a. m. 3—7 p. m.
Str. Cuza Vodă 12
Telefon 2265

DOCTOR
Iosif Goldenberg
Medic de Spital
Specialist în
BOLI DE PIELE, SIFILIS VENERICE
Strada Palat No. 2
(vis-a-vis de Palatul Administrativ)
Cons. 8-11 dim. 3-8 p. m.

CONVOCARE

Comitetul Școlar al Liceului de fete „Oltea Doamna" din Iași aduce la cunoștința părinților elevelor, tutorilor legali, profesorilor școlii, precum și tuturor persoanelor de bine pentru școală, că sunt convocați în adunare generală ordinară, în localul școlii din str. I. Gh. Duca Nr. 10, în ziua de 3 Aprilie 1938, orele 10, pentru a se discuta și hotărî asupra următoarelor chestiuni:

1. Votarea bugetului Comitetului școlar pe ex. financiar 1938 | 939.
2. Diverse chestiuni în legătură cu bunul mers al școlii.

Dacă la prima adunare nu se vor întruni numărul legal de membri prevăzuți de art. 16 din Reg. Comit. școlare, a doua adunare va avea loc Duminică 10 Aprilie 1938, în acelaș local ... după aceiaș ordine de zi ... sându-se cu orice număr ... membri prezenți ... incu... sa...

Președinte ...

Crema Khasya hrănește epiderma, netezește pielea și strânge porii.
Depozit: Farmacia Pollak
Str. Ștefan cel Mare. Telefon 233

CONVOCARE

Domnii acționari ai Soc. Anonime B. Abțug & Co. din Iași str. Ștefan cel Mare 69, sunt convocați în adunarea generală ordinară în ziua de 15 Aprilie 1938 ora 10 dim. la sediul suszisei societăți spre a se hotărî asupra următoarelor chestiuni la ordinea zilei:

1. Darea de seamă a Cons. de Ad-ție și raportul cenzorilor pe anul 1937.
2. Aprobarea bilanțului și contului de profit și pierdere încheiat la 31 Decembrie 1937 precum și descărcarea Consiliului de Ad-ție de gestiunea sa.
3. Repartizarea beneficiului net.
4. Alegerea a 3 membrii în Cons. de Ad-ție în locul celor eșiți la sorți conf. art. 9 din statut.
5. Alegerea a 3 cenzori și 3 cenzori supleanți.

Consiliul de Administrație

Seminarul Pedagogic Universitar
PUBLICAȚIE

Pentru dărâmarea unei clădiri vechi se va ține licitație publică în ziua de Sâmbătă 2 Aprilie 1938 la orele 4 (16), în localul Seminarului, Strada Toma Cozma 2.

Condițiile din caetul de sarcini se pot vedea în orice zi la Cancelaria școalei, orele 8—13.

Direcțiunea

Mica Publicitate

DE VANZARE, teren 300 m. p., la Copou, chiar pe șosea, aproape de localul Vidrascu—Copou.
A se adresa la redacția ziarului „Opinia".

DE VANZARE o casă; 4 odăi, bucătărie, pivniță, cămări etc., în strada Bărboi No. 6. Doritorii se pot adresa zilnic între orele 11—1 a. m. și 4—5 p. m.

DE INCHIRIAT în strada Armeană 1, două camere, baie. bucătărie, cameră de servitori

DE INCHIRIAT o prăvalie mare și 2 camere. Vad de cafenea sau altă întreprindere, alături de „Lux" str. Cismăriei 25. A se adresa la Bella Stein, Lozonschi 12.

DE INCHIRIAT două odăi, antret, bucătărie, lumină și apă, în str. Trei Erarhi No. 2.

DE INCHIRIAT de la 23 Aprilie un apartament compus din 3 camere, bucătărie, cămară, pivniță, o cameră unică pentru toaletă, magazie. Strada Pojărniciei 10, a patra casă lângă Liceul Internat.
Prețul 24.000 lei anual.

DE INCHIRIAT două camere, antret. bucătărie cu apă și canal în str. Panaite Stoica No. 6 (prin C. Negri). Vizibile între 10—17.

PIANO vinde convenabil. Profesor Vasiliu, Sft. Andrei No. 11.

PIERDUT Buletinul de la Biroul Populației Iași No. 3421 pe numele Fraier Isidor din str. Vantu 14.
Se declară nul.

PIERDUT buletinul dela Biroul Populației din Iași No. ...49 din 31 Ianuarie 1928 pe numele Alex. Păunescu din str. Aurel Vlaicu 41.
Se declară nul.

România
Ministerul Educației Naționale
Direcțiunea Centrală a Școalelor Regionale de Conducători de Automobile și Tractoare Agricole. — Secția Iași

Inscrierile se fac zilnic în biroul școalei dela 9—1 și 4—7 pe str. Lăpușneanu 17, localul „Asigurarea Românească"
Prospecte gratuite. Direcțiunea

Act de mulțumire

Subsemnata Maria Gr. Spetcu aduc viile mele mulțumiri Blocului Pensionarilor Publici Iași pentru modul cum mi s'a plătit ajutorul de înmormântare în sumă de 6976 lei pentru defunctul meu soț Grigore Spetcu

MARIA SPETCU

Blocul Pensionarilor Publici din Iași face cunoscut încetarea din viață a pensionarului

Spetcu Grigore

Membru al Blocului și înscris la Casa de Deces.

Inmormântarea are loc astăzi Joi 31 Martie 1938 ora 2 p. m. Cortegiul va pleca din str. Dudescu 7, casa defunctului, spre cimitirul Eternitatea.

D-nele și D-nii Pensionari, sunt rugați a lua parte.

Asociația culturală „Cartea sub icoana"

(Continuare din pagina 1-a)

Astfel, întemeiați pe vechi tradiții religioase, s'a pus temelia „Cărții sub icoană" în comuna Prisacani. Și a luat parte pentru întâia dată în județul Iași „Cutia cărții".

S'ar putea spune: „Ceva neașteptat și de necrezut". Totuși raportele primite de noi dovedesc că suntem în fața unui fapt real.

Iată procesul verbal din 23 Martie 1938 prin care d. Leon misionarul „Cărții sub icoană" dela Prisacani ne face cunoscut că s'a strâns pentru „Cutia cărții" suma de lei 251.

La acești bani s'au adăugat 100 lei donați nouă de dl. Colonel Dr. veterinar I. Zamfirescu. Misionarul nostru dl. Dimitrie Leon, a cumpărat în limita acestei sumi, cărți religioase gospodărești, iconițe.

Aceste ofrande, ofrande de cărți, vor fi așezate în biserică în fața altarului, și dăruite de Părintele Leon Stăcescu, gospodarilor lacomi de lumină, tineretului militar, străjerilor silitori.

Iată pentru întâia oară în județul Iași ofrande de cărți, cărți dăruite de gospodarii generoși, cărți dăruite de sufletul morților.

„*Cartea sub icoană*" mulțumește tuturor, Sfinției-Sale Părintelui Leon Stăcescu, D-nelor și D-lor Invățători și gospodarilor din Prisacani. Rămânem pururea obligați misionarului nostru D-lui Dumitru Leon, teolog învățător suplinitor. D-sa sta printre cei dintâi, care printr'o muncă continuă a făcut faptă din îndemnurile părintești a Inalt Prea Sfinției Sale Mitropolitului Nicodem care prin circulara No. 8625 din 7 Noembrie 1936 îndeamnă stăruitor, pe Cucernicii Preoți, Profesori, să sprijine „*Cartea sub icoană*".

Activitatea din Aprilie se anunță sub cele mai bune auspicii. „*Cartea sub icoană*" a primit un deosebit sprijin prin Dl. Gh. Huțan, un generos misionar din partea „M. S. C."-ului, cum și din partea D-lui Gheorghie Lazăr Dumitriu, Președintele Curții de Apel din Constanța.

Profesor Doctor
C. MUREȘANU
Președintele Asociației „Cartea sub Icoană".

x C O N V O C A R E.— Societatea Ofițerilor în rezervă și retragere proveniți din activitate „Regele Carol II" aduce la cunoștința membrilor pensionari și deblocați, a lua parte la adunarea generală din ziua de 1 Aprilie ora 10 la Cercul Militar, când se va discuta darea de seamă anuală și alegerea noului Președinte în locul regretatului general de div. Panaetescu Scarlat.

Municipale

Spor la salariile funcționarilor primăriei

La Primărie s'a primit ieri o adresă din partea ministerului de interne, prin care se face cunoscut că s'a fixat quantumul de 1 | 9 pentru majorarea salariilor funcționarilor comunali.

Această veste a fost primită cu multă bucurie de către funcționarii comunali ieșeni, care nu primiseră sporul de salarii acordat de trecuta guvernare liberală.

In vederea economiilor ce Primăria urmează a le efectua, s'a dispus punerea în disponibilitate a încă 12 funcționari municipali.

•

D. inginer N. Apostolescu, diplomat al Școalei Politechnice din București, a fost numit pe ziua de 1 Aprilie crt. Director al Serviciului Technic al Municipiului.

Ședința comitetului agricol al jud. Iași

Eri a avut loc ședința comitetului agricol județean, la care au luat parte d-nii: Colonel S. Caracaș prefectul județului, Mircea Bădărău președintele Camerei de Agricultură, Traian Dănescu inspector agricol, dr. Cezarie medic veterinar, ing. Gh. Nastasă directorul serviciului agricol, etc.

S'a hotărât înzestrarea centrelor agricole Budești din Com. Mogoșești și Bivolari jud. Iași, cu mașini și unelte agricole, iar la aceste două centre se vor face și stațiuni de montă.

Ferma statului dela Tg. Frumos, școlile de agricultură dela Miroslava, Scobinți și Belcești, cum și pepinierele Vișan și Cotnar, vor fi organizate cu tot utilajul necesar, pentru a deveni centre agricole.

Camera de Agricultură a împărțit la opt asociații de agricultori sămânță cu prețuri reduse.

Insemânțările vor fi supravegheate de personalul agricol și se vor utiliza de săteni mașinile și uneltele agricole, dela toate centrele agricole.

De asemenea Camera de Agricultură a primit o ofertă din partea Federalei „Spiru Haret" din Vaslui, care oferă sătenilor amatori, sămânțe de in și cânepă, cu condiția ca să-i fie restituită la toamnă.

Pe baza acestei oferte, Camera de Agricultură a importat la săteni sămânța cum și sămânță de zarzavat cu preț redus.

In urma intervențiilor făcute la minister de către d. Mircea Bădăreu președintele Camerei de Agricultură, s'a repartizat pentru județul Iași 2800 kgr. sămânță de cânepă la prețul de 7,50 lei kgr.

S'au cerut 10 mașini de stropit, 50 kgr. „Verde de Paris" pentru stropitul copacilor, 10 mașini de sămănat și două garnituri de treer.

Toate acestea vor fi repartizate centrelor agricole.

Pentru încurajarea reproducătorilor, s'a hotărât ca la stațiile de monte să se construiască 20 grajduri.

Pentru punerea în practică și executarea planului de mai sus, s'a construit un comitet de coordonarea lucrărilor, din care fac parte d-nii: ing. agricoli Constantinescu și Th. Covalschi, ing. Nastasă directorul serviciului agricol județean și M. Botez și D. Dimitriu agricultori.

Pentru propagandă agricolă printre săteni și pentru îmbogățirea cunoștințelor se vor împărți reviste de specialitate.

emil ghiurtz

„Meșeceul" - Extensia culturală

SOROCA— Sâmbătă 2 Aprilie, în sala Corpului didactic *dl. prof. acad. A. D. Atanasiu* va conferenția despre: „Inceputul artei în Moldova".

TIGHINA— Sâmbătă 2 Aprilie, în sala Fundației *dl. prof. acad. G. Galinescu* va conferenția despre: „Păduri, livezi, în cântecul popular romînesc".

BĂLȚI—Duminică 3 Aprilie, ora 11 în sala Liceului de fete dl. prof. acad. A. D. Atanasiu va conferenția cu acelaș subiect de la Soroca.

CHIȘINAU — Duminică 3 Aprilie, ora 12 în sala Eparhială va conferenția dl. prof. acad. G. Galinescu cu acelaș subiect dela Tighina.

x La Camera de Muncă au fost convocați mâine seară industriașii și meșteșugari ieșeni, pentru o consfătuire în vederea participărei la expoziția internațională dela Berlin.

Sădirea pomilor

Programul sărbătoririi sădirei pomilor, se va desfășura în ziua de 2 Aprilie, urmând a fi amânat pentru 9 Aprilie numai dacă timpul va fi nefavorabil.

Pentru reușita acestei serbări, va avea loc o consfătuire între șefii autorităților, iar locul indicat pentru sădire de pomi va fi terenul dela Ciric, proprietatea municipiului.

Informațiuni

x Suntem informați că promisiunile date corpului didactic evreesc de către Comunitatea Evreilor din localitate n'au fost respectate nici în parte, astfel că învățătorii evrei n'au primit salariile nici până azi.

x La Facultatea de Medicină, în fața comisiei prezidate de d. prof. dr. Graços hy, membri d-nii prof. dr. V. Troteanu, docent dr. Hurmuzache, și-a susținut teza de doctorat d. dr. D-tru Ardeleanu tratând despre: „Cuproferoterapia anemiilor secundare din prima copilărie.

Comisia de examinare a acordat nota maximă, felicitând pe candidat.

x Pâinea s'a eftenit dela ...

Brutarii din Hală și Nicolina ... lei kgr. ... ci ... grâu ... lei ...

x Societatea Națională de Credit Industrial din București ... ing. Th. ... str. Păcurari, imobilul și terenul din com. Holboca, jud. Iași, cu suma de 1.100,000 lei.

Actul de vânzare a fost autentificat la București.

Pe ploaie...

— *In vremea când fricțiunea* **Carmol***) *nu exista, plimbarea acestui domn ar fi avut ca urmare o gripă sau o răceală.*
— *Astăzi însă o fricțiune cu* **Carmol***) *pe tot corpul va preveni orice neajuns.*

*) Carmol este cea mai bună fricțiune contra răcelei, gripei, durerilor reumatice și febrei.

Germania și Europa Centrală

— După Anschluss —

(Continuare din pagina 1-a)

și Fiume, care au fost înainte de războiu austriace și cari sunt puncte vitale de eșire la marea Mediterană.

Anschlussul austriac poate avea însă urmări grave pentru celelalte popoare mici din Europa Centrală și dunăreană. In discursul său dela 20 Februarie, d. Hitler, vorbind de Europa Centrală spunea: „zece milioane de germani trăesc în *două* State vecine cari au fost unite până în 1866 cu restul poporului german printr'o legătură de drept public". Nu există nicio îndoială că unul din cele „*două State vecine*", e Cehoslovacia, pe al cărei teritoriu, mai ales de jur împrejurul granițelor Bohemiei, se află o numeroasă minoritate germană. Tot Führerul, adresându-se d-lui Mussolini printr'o scrisoare, imediat după proclamarea Anschlusului, spunea că a trasat definitiv frontiere cu Franța și frontiera cu Italia pe Brenner, dar n'a spus nimic despre frontierele cu celelalte State, ceeace însemnează că problema expansiunei germane spre aceste State, în planul general de expansiune sud-estică, rămâne deschisă.

Fostul ambasador al Reichului la Viena d. Von Papen în declarațiile făcute presei la părăsirea Capitalei austriace, a evocat legăturile politice și armonia economică existentă înainte de războiu în Europa Centrală, armonie pe care tratatele de pace au nimicit-o prin înmulțirea Statelor și a frontierilor. Pentru a pune capăt acestui haos, d. Von Papen spunea că Reichul urmărește organizarea Europei Centrale într'un sistem politic și economic asemănător cu „*commonwealtul*" britanic, iar statele ce vor face parte din el, adică Cehoslovacia, Ungaria, Jugoslavia și *Romînia*, vor fi într'o similară cu dominioanele britanice față de Metropolă. Declarațiile acestea făcute de un bărbat cu răspundere în politica oficială germană sunt de natură să ne îngrijoreze. Căci acest plan nu e o idee izolată a d-lui Von Papen, ci el face parte din opinia generală a conducătorilor Reichului; — dar mai ales această ideie și-a câștigat aderenți, în urma unei propagande meșteșugite, în opinia publică britanică și în rândurile unor oameni cu autoritate și influență în Anglia.

In cadrul acestei tendințe de dominație și expansiune în Europa Centrală, credem că Germania, sau va adopta de acum încolo o politică de intensă penetrație și influență în țările mici (Ungaria, Jugoslavia, România, Cehoslovacia), practicată și până acum, dar într'o măsură mai mică: sau va sprijini Ungaria în politica ei revizionistă și de dărâmare a tratatului dela Trianon. Și una și cealaltă ipoteză e primejdioasă pentru noi, căci prima ne-ar duce la o pierdere a independenței mai întâiu economice și apoi politice, împreună cu celelalte popoare din Europa Centrală; iar cea de a doua ar însemna să ducă la știrbirea integrității noastre teritoriale.

Dimitrie Gherasim

AZI LA SIDOLI
se va prezenta ieșenilor marele succes al cinematografului Aro din București
STIGMATIZATA
nemuritorul succes al lui CECIL B. de MILLE „FORFAITURE" cu ansamblul ideal
Sesue Hayakawa și Victor Francen
în regia lui Marcel L'Herbier
Al 2-lea film
Legiunea Africană un film din ținuturile Africei cu **Peter Voss**

Din ediția specială de ieri

Al doilea cabinet prezidat de I. P. S. Patriarh Miron

Constituirea noului guvern. Crearea Consiliului de Coroană.

București 31.—I. P. S. S. Patriarhul Miron, în consiliul de miniștri ținut eri la Palat, la ora 12.30 a prezentat demisia guvernului.

M. S. Regele a primit demisia.

In textul declarației de demisie, se arată că guvernul demisionat era o imperioasă necesitate în scopul urgent de a da vieții de stat o nouă așezare constituțională, pe temeliile cărora să se ridice noua așezare a țării.

Odată această așezare terminată, guvernul socotește că și-a terminat misiunea și prezintă demisia sa.

In încheiere, I. P. S. S. Patriarhul Miron aduce mulțumiri M. S. Regelui pentru încrederea acordată și membrilor din guvern pentru munca depusă.

Membrii guvernului demisionat au fost reținuți la dejun de Suveran.

Constituirea noului guvern

I. P. S. S. Patriarhul Miron a fost însărcinat de M. S. Regele cu formarea noului guvern.

Aseară, I. P. S. Sa a prezentat Suveranului lista noului cabinet:

I. P. S. S. Miron, Patriarhul României, Președinte al Consiliului de Miniștri;

Ionescu-Șișești, ministru al agriculturii, domeniilor și cooperației;

Victor Iamandi, ministru al justiției;

Mircea Cancicov, ministru de finanțe;

Armand Călinescu, ministru de interne și ad-interim la sănătate;

Mihai Ghelmegeanu, ministru al lucrărilor publice și comunicațiilor;

Mitiță Constantinescu, guvernatorul Băncii Naționale, ministru al industriei și comerțului;

General Paul Teodorescu, ministru al aerului și marinei;

Petrescu Comnen, ministru al afacerilor străine;

Episcop Nicolae Colan, ministru al educației naționale, cultelor și artelor.

General Argeșeanu, ministru al apărării naționale;

Mihai Ralea, ministru al muncei și ocrotirilor sociale.

SUBSECRETARI DE STAT

General Al. Gladz, subsecretar de stat la ministerul apărării naționale:

M. Măgureanu, subsecretar de stat la Președinția Consiliului de miniștri;

Prof. preot Nae Popescu, subsecretar de stat la ministerul cultelor și artelor;

Prof. Țoni, subsecretar de stat la ministerul educației naționale.

Aseară, membrii noului guvern au depus jurământul în fața M. S. Regelui.

Cu acest prilej, a vorbit I. P. S. S. Patriarhul Miron mulțumind Suveranului pentru distincția acordată de a forma noul guvern.

Noul guvern va lucra în spiritul proclamației M. S. Regelui către popor, de la 10 Februarie, cu gândul curat de a îndrepta orice soădere, netezind calea pentru a face un pas înainte pentru întărirea țării și mulțumirea cetățenilor.

Răspunsul M. S. Regelui

A răspuns M. S. Regele, rostind următoarele:

Inalt Prea Sfinte, Domnilor,

Cu vie bucurie salut acest nou guvern, care pășește la îndeplinirea muncei sale, într'un nou ritm, cu un nou gând, pe temeiul noei Constituții. Sunteți chemați nu a îndeplini o funcțiune politică ci, cu acest plug, să deschideți o brazdă nouă pentru progresul și prosperarea acestui neam. Unitatea de gând și muncă va fi desăvârșită în această nouă formație de guvernământ.

Așa să vă ajute Dumnezeu.

Consiliul de miniștri de la Palat

După depunerea jurământului, s'a întrunit la Palatul Regal un consiliu de miniștri sub președinția M. S. Regelui.

S'a redactat proclamația guvernului către țară și s'a adoptat decretul lege pentru înființarea Consiliului de Coroană.

S'au aprobat deasemenea decretele-legi pentru înființarea controlului general al gestiunilor publice, pentru organizarea ministerului economiei naționale și consiliului superior economic și pentru desființarea partidelor politice.

Consiliul de Coroană

Astă noapte a fost dat publicității decretul-lege pentru înființarea consiliului de Coroană.

Decretul arată că membrii consiliului vor fi numiți de Suveran, prin Decret-Regal și vor fi recrutați din foștii demnitari ai Statului, bisericei, oștirei și Curții Regale sau din personalitățile de vază.

Numărul lor este limitat.

M. S. Regele întrunește consiliul de Coroană ori de câte ori socotește necesar să-l consulte. Consiliul se întrunește fie singur, fie împreună cu consiliul de miniștrii, după cum decide Regele.

Membrii Consiliului de Coroană pot primi și însărcinări speciale. Ele sunt fixate prin Inaltă însărcinare și au un caracter temporar.

Membrii consiliului de coroană poartă titlul de consilieri regali, au rang de miniștri de stat și ocupă în toate ceremoniile oficiale, loc îndată după președintele de consiliu.

M. S. Regele a numit membri ai Consiliului de Coroană pe d-nii;

I. P. S. S. Patriarhul Miron, Mareșal Averescu, Mareșal Prezan, general Văitoianu, Vaida-Voevod, G. G. Mironescu, prof. N. Iorga, dr. C. Angelescu, Gh. Tătărescu, C. Argetoianu și general Ernest Balif.

Lucrători parchetari

pot depune oferte pentru executarea monajului la Universitatea Iași, numai astăzi 31 Martie până la ora 7 seara la

Hotel Schiller, str. Săulescu camera 23

Candidaturile la Barou

pentru Consiliul de disciplină

Duminică, are loc adunarea generală a baroului local, pentru alegerea decanului și a consilierilor.

Avocații ieșeni în semn de dragoste pentru actualul decan d. Petre Pogonat, au hotărât ca pentru alegerea de Duminică, d-sa, să candideze singur pentru locul de decan.

Pentru celelalte 12 locuri de consilieri s'au depus următoarele 16 candidaturi: Nelu Ionescu, Ionel Teodoreanu, N. G. Petrea, Nec. Beuran, Ilie Gârneață, Nec. Lateș, Omar Popovici, Ioan Haier, Ioan Raicu, C-tin Dumbravă, Ionel Gali, Ioan Cristescu, Vasile Pavel, Camil Gârcineanu, Nec. Giati, C-tin Sion, I. P. Popovici și Nec. Radoș.

Dintre aceștia, urmează ca scrutinul să desemneze pe cei 12 consilieri.

Anchetarea judiciară

a neregulelor dela bae

In cursul zilei de eri d. jude instructor Duduica, a întreprins cercetări în legătură cu neregulile săvârșite la Baia Comunală, de fostul administrator Petrițanu.

Magistratul instructor a audiat timp îndelungat pe d-na Petrițanu, comerciantul Nahmanovici din str. Col. Langa, băeș it și fochistul dela băi.

Martorii au relatat că n'au nici o cunoștință de felul cum proceda fostul administrator.

Pentru o verificare a gestiunei inculpatului, magistratul instructor va ordona facerea unei expertize a scriptelor.

Moartea preotului Aureliu Bungardeanu

protopop și paroh de Iași, al bis. române-unite

Mercuri 30 Martie crt., la orele 4 jum. dim., s'a săvârșit din viață la Spitalul „Caritatea", Prea Cuc. Sa Păr. Aureliu Bungardeanu, protopop și paroh de Iași al bis. române-unite, din localitate, în vrâstă de 63 ani.

Prea C[illegible] Sa contempla de mult timp o răceală de ure[illegible] și a fost supus unei ope[illegible].

Ulterior, boala agravind[illegible] s'a produs deznodământ[illegible].

Astăzi s'a celebrat [illegible] Liturghie-Requiem, de către un sobor din 3 preoți, în asistența Exc. Sale Msgr. Mihaiu Robu, Episcop al diecezei romano-catolice de Iași.

Cu această ocaziune au sosit în localitate membrii familiei def. preot, cât și reprezentanții clerului unit din București și Blaj.

După toate probabilitățile eremonia înmormântării va avea loc în Com. Bileag, jud. Bistrița-Năsăud, locul natal al defunctului.

Herakliu Arion

Informațiuni

x Două creații cu adevărat magistrale, cu Gaby Morlay și Victor Francen în capod'opera lui Marcel L'Herbier „Noaptea Roșie" realizată după operile nemuritoare ale lui Tolstoi.

Azi la „Scala".

x Fotografii pe porcelan pentru morminte — Fotokeramică durabilitate garantată comandați la Studioul fotografic ZAHARIA WEISS Piața Unirei

x Marți 5 Martie ora 9 seara are loc în sala Comunității Evreești din Iași str. Mârzescu o șezătoare culturală excepțională organizată de Toynbee-Hall. La această șezătoare va conferența dl. Dr. Arthur Ruppin din Palestina despre: „Palestina noastră".

Intrarea liberă.

„Chino-vinul Dr. Ratianu" vin tonic cuChina, Cola, Guarana, Gențiană și Glicerofosfat de Calciu, întărește organismul, dându-i vigoare. Se recomandă cu mare succes convalescenților și anemicilor, mărindu-le pofta de mâncare. Depozit: Farmacia Dr. Ratianu str. Cuza Vodă No. 83.

Ultima realizare a lui WILLY FORST
SERENADA
Prima iubire
cu Igo Sym, Hilde Krahl
— și —
Pat și Patachon în Paradis
cea mai mare comedie pe țară de Luni la Scala

se deschid[illegible]
[illegible] creațiuni—Str. Lăpușneanu vis-a-vis de Po[illegible]
In urma sosirei unui nou transport de articole de sezon
Marea desfacere ocazională s'a prelungit cu
Incă 10 zile eftine
la Magazinul **FEMINA**
Iași, Str. Ștefan cel Mare 11
Continuând a vinde mărfuri moderne de bună calitate cu aceleași prețuri reduse

Restaurante-Bodegi Cafenele-Cofetării
Vă aprovizionați cu cele mai bune tacâmuri prețuri origin ale de la Depozitul „PFORZHEIM"
BUCUREȘTI, Lipscani 21 Tel. 35 | 90
Marcarea cu firma Dv. se face gratuit. Catalog cu prețuri la cerere.

TYP
Purgativ neîntrecut

AZI LA „TRIANON"
cea mai formidabilă realizare sovietică
PETRU CEL MARE
după romanul lui ALEXIS TOLSTOI
cu N. Simonov, N. Cerkasov M. Jaroț și A Tarassova
Al doilea film,
Când vrea femela
cu Tyronne Power și Loretta Young
Complectare Jurnal sonor Fox

Stiri Judiciare

Condamnat pentru tâlhărie. —Tribunalul local a condamnat la un an închisoare pentru tentativă de tâlhărie. pe Ioan Tcaciuc, originar din jud. Hotin în prezent arestat la Galata.

Intr'o noapte a anului trecut, s'a introdus în locuința Maiei Iamandi din str. Socola, încercând a o jefui. Fiind surprins de proprietară, hoțul a lovit-o cu o coasă în cap.

Inculpatul a făcut apel.

Înșelăciune. — Curtea de Apel secția I-a a amânat la 16 Iunie judecarea procesului intentat comerciantului Froim Avram din str. Columb 9.

Acesta a fost condamnat de tribunal la 3 luni închisoare, pentru faptul că ducându-se în provincie să cumpere fier vechi, înșela pe sătenі, servindu-se de cântar și greutăți false.

Achitare.—Tribunalul Bacău a condamnat la 1 an închisoare pentru bancrută frauduloasă, pe comerciantul Bercu Solomon din Tg. Mocănești-Bacău.

Inculpatul făcând apel a fost achitat de Curtea de Apel secția I-a.

Abuz de încredere.—Tribunalul secția II-a a examinat procesul de abuz de încredere intentat d-lui Oscar Veis din str. Cuza-Vodă.

Inculpatul a primit dela Colectura „Gh. Stănoiu" lozuri ale Loteriei de Stat, pe care le-a vândut, însușindu-și valoarea lor.

Lipsind unii martori, procesul a fost amânat.

Furt. — Tribunalul secția IV-a a judecat eri procesul tânărului Martin Wald din str. Col. Langa, autorul furtului de 100 mii dela d. S. Laivand din str. Apeduc 2.

Tribunalul a audiat o parte din martori, amânând procesul, și respingând și cererea inculpatului de a fi pus în libertate provizorie.

Despăgubiri.—D. ing. Conrad Camner din Piatra-Neamț, în calitate de moștenitor al def. Alexandrina și Iosif Camner, a introdus acțiune civilă contra farmacistului Jean Clarfel din București.

Defunctul Iosif Camner, a arendat d-lui Clarfel, farmacia proprietatea sa, cu toate medicamentele și mobilierul, evaluat la 1 milion jumătate lei.

Expirând contractul și refuzând predarea farmaciei, a fost acționat în judecată, și condamnat să plătească sub formă de despăgubiri suma de 1 milion jumătate lei.

Farmacistul a făcut apel.

Instrumente de muncă

pentru meseriași ieseni

Se știe că pentru încurajarea micei industrii și a meseriilor, ministerul de industrie a hotărât să acorde ajutoare în instrumente, meseriașilor în nevoe și ale căror ateliere nu pot funcționa din lipsă de scule și aparate.

Camera de Muncă Iași a trimis și ea un tablou de meseriași, și recent a sosit un transport de scule în valoarea de peste 400 mii lei, pentru următorii meseriași și mici industriași din orașul și județul Iași: Oprea Tanase fierar din Str. Păcurari instrumente în valoare de 8700 lei; Gh. Ionescu tinichigiu din str. I. C. Brăteanu în valoare de 19,500 lei; C. Butnaru cizmar Tg. Copou în valoare de 24 mii lei. Ion Dorin Dogar din com. Tomești în val. de 4990 lei; Neculai Dimitrie tâmplar din Șos. Națională scule în val. de 20 mii lei; N. O. Mărgărint str. Păcurari 100, aparate în val. de 35 mii lei; Vasile Vrânceanu bărbier str. Săulescu 2 în val. de 13 mii lei; Eug. Șibinschi frizer str. Sărărie, 13 mii lei; D. Gafencu instalator str. I. C. Brăteanu, scule în val. de 25 mii lei; Petru Grigoriță ferar din com. Osoi în val. de 19,700; Ion Canura fierar str. Cazaban 8700 lei; I. Bulancea dogar, com. Copou 7052 lei; Dumitru Cojocaru tinichijiu str. I.C. Brăteanu lei 6890; Nistor V. Haralamb tâmplar Sculeni lei 5154; Moldoveanu P. Langer str. Zmeu lei 15 mii; Petre Ghiorghiu frizer str. Lăpușneanu lei 8800; D. Zastovnicu instalator lei 9155; Olteanu Florea frizer str. Ghica Vodă lei 11500; Olteanu Const. frizer str. Sf. Andrei lei 8300; Vasile Fedeleș mecanic str. Trantomir lei 17 mii; C. Pascaru cizmar șos. Sărărie lei 4550; Zambreanu Alex. com. Tomești rotar lei 5368; V. Stoian Osoi lei 14980; Aurel Poiconicu Tomești lei 7400; Haralamb Nistor Sculeni 1878 Gh. N. Rusu lei 5200; Balamez V. Petru Sculeni lei 17800 Atelierul de industrie casnică, „Munca" lei 15 mii; Atelierul „Hristache Zănescu" lei 16 mii; Maria Beligan str. Aurora croitoreasă lei 15 mii; Olga Zaharia croitoreasă str. Vasile Lupu 15 mii; C. Gagea mecanic Copou lei 6400; Mitache Dumitru 7050; Graur Ion fierar Socola lei 5200; Elena Stati croitoreasă Iași 15 mii; Ilie Ionescu cizmar str. Uzinei lei 24 mii; Pavel Arhip tâmplar str. Albinet lei 5082; Vasile Coteanu com. Dumești lei 7050.

x CONVOCARE. — Se aduce la cunoștință, tuturor studenților de pe lângă Universitatea din Iași, că Adunarea Generală a Asociației Studenților ieșeni „Spătarul Milescu" ce a fost convocată pe data de 27 Martie a. c., s'a amânat pe ziua de astăzi 31 Martie a. c., ora 5 p. m. și se va ține în localul Facultății de Drept cu aceiași ordine de zi:

La această adunare pot lua parte, în afară de membrii asociației, toți studenții care doresc să facă parte din ea

PAT și PATACHON IN PARADIS

x **Durerea de bătături** te enervează și te indispune. Remediul îl găsiți în preparatul „ANTICALUS" soluție și pomadă care alină durerile și desființează bătăturile. Depozit Farmacia Dr. Ratianu strada Cuza Vodă 83.

Profund îndurerații: Suzetta soție cu copiii Gicu, Puiu și Titi cu Fiori, Coca și medic General Dr. Irimescu, Emilia și Dr. Berbeciu, Maricica și Teodor Popovici cu copiii, Aneta și Mihai Irimescu cu copiii, Cireașa Irimescu, Mărioara și Marin Constantinescu, frați, surori, cumnați și nepoți precum și familiile: Doamna Lucreția Amiral Irimescu, Radu Irimescu, Costică Irimescu, Maior Vasile Irimescu, Omer Popovici, Constantin Oescu etc. anunță încetarea din viață în ziua de 30 Martie 1938 a iubitului lor

COLONEL
Ioan Irimescu
(Tucu)

Fost comandant al Reg. 25 Inf. și președinte al Cercului Militar din Iași.

Decorat cu mai multe ordine române și străine.

Corpul neînsuflețit se află depus în Biserica Sf. Spiridon de unde va porni Cortegiul în ziua de Vineri 1 Aprilie orele 3 după amiază, la Cimitirul Eternitatea, unde se va face înmormântarea.

ULTIMA ORA

Proclamaţia guvernului către ţară

Noul program de lucru. Decretul pentru dizolvarea partidelor politice.

Bucureşti 31.— Azi dimineaţă s'a dat publicităţii proclamaţia guvernului către ţară, prin care se anunţă programul de activitate al noului cabinet.

Proclamaţia e semnată de toţi membrii guvernului.

In acest manifest se arată că vechiul guvern a realizat opera legislativă.

Acum s'a constituit un cabinet constructiv, pentru aplicarea pe teren a celor legiferate.

S'a căutat formarea unui guvern omogen şi dinamic.

De aceia s'a făcut apel la generaţiile mai tinere, spre a colabora la muncă rodnică pentru binele ţării.

Manifestul arată apoi opera ce se va realiza de către actualul guvern.

Reforma aparatului de Stat

Se va face o reformă radicală a aparatului de Stat, fixându-se noui norme de recrutare şi de selecţionare a personalului administrativ.

Idealul guvernului este de a realiza un aparat de stat pe măsura ţării, cu funcţionari mai activi, dar şi mai bine plătiţi.

Reorganizarea administraţiei

Se va face o nouă organizare în administraţii, îndepărtându-se complect clientela politică, care a dominat până acum.

Se va introduce spiritul gospodăresc, grija şi preocuparea de interesul obştesc.

De asemenea se va fixa responsabilitatea conducătorilor.

Un plan de redresare a vieţii obşteşti

Guvernul are în grijă situaţia financiară.

Se vor introduce importante reforme în finanţe.

In primul rând va lua fiinţă organe de control permanent al gestiunilor.

Se va introduce metoda planificării în industrie [illegible]anţe.

[illegible] consiliu superior de oameni pricepuţi va în[illegible]lan de activitate în proporţii mari şi pen[illegible]mulţi ani.

[illegible] acest plan, vor fi prevăzute pe ordinea ur[illegible]ţei, realizările ce privesc înzestrarea armatei, [illegible]area agriculturei, sănătatea publică şi ridicarea [illegible]telor. In special guvernul va căuta să vină în ajutorul satelor şi al muncitorimei.

De asemenea se va continua opera de promovare a elementului românesc în toate ramurile de activitate.

Politica externă

In ceia ce priveşte politica externă, guvernul nu va fi condus decât de comandamentele superioare ale neamului, pentru apărarea ţării şi păstrarea graniţelor ei.

Politica noastră externă este garantată de egida M. S. Regelui.

Se urmăreşte păstrarea vechilor alianţe şi prieteniii, precum şi stabilirea de relaţii amicale cu toate popoarele şi în special cu vecinii.

Pacificarea sufletească

Pasiunile şi violenţele de eri trebue să înceteze, căci acum nu mai au nici un sens.

Trebue o epocă de pacificare sufletească, o epocă de realizări constructive.

Guvernul face apel la întreaga suflare românească pentru menţinerea liniştei şi muncă neobosită spre binele şi progresul ţării.

Unitatea politicei economice şi financiare

Astăzi apare în „Monitorul Oficial" un decret-lege pentru modificarea art. 8 alineiatul II din Constituţie, în sensul că între funcţiunea de ministru la un departament economic şi guvernator al Băncii Naţionale, nu există incompatibilitate.

Pe baza acestui decret, dl. Mitiţă Constantinescu poate fi şi guvernator al Băncii Naţionale şi ministru de industrie şi comerţ.

Această hotărâre s'a luat cu scopul de a imprima o conducătă unică industriei şi finanţelor ţării.

Intenţia M. S. Regelui este de a promova unitatea politicei economice şi financiare, prin colaborare între departamentul respectiv şi primul nostru institut de credit.

Decretul de dizolvare a partidelor politice

Astăzi a apărut în „Monitorul Oficial" decretul lege prin care, potrivit art. 98 din Constituţie, se desfiinţează toate asociaţiile politice.

Decretul cuprinde două articole, în care se declară că toate asociaţiile, grupările sau partidele constituite în scop de activitate politică, pentru propagarea sau realizarea unei idei politice, sunt şi rămân dizolvate.

Nici o organizaţie politică nu va putea lua fiinţă în viitor şi nu va putea activa, decât în cadrul şi cu formele prevăzute de legi speciale ce urmează a se întocmi.

Motivarea dizolvării

Decretul-lege e însoţit de un raport al consiliului de miniştri, în care se arată că vechiul regim a făcut necesară activitatea partidelor politice.

Viaţa ţării intrând însă într'o nouă fază, prin prevederile nouei Constituţii, partidele nu mai au raţiunea de a exista.

Alegerile parlamentare se fac prin vot uninominal şi pe bresle, iar guvernul nu are a avea angajamente decât faţă de M. S. Regele.

De aceia se desfiinţează toate partidele politice, care ar stăvili desvoltarea ţării şi ar fi în contradicţie chiar cu votul exprimat de popor în plebiscitul dela 24 Februarie.

Este necesară o revizuire a constituţiei pentru îndepărtarea oricărui crez, de cât acela de a lucra pentru progresul ţării.

Raportul e semnat de I.P.S.S. Patriarhul Miron, V. Iamandi, Ar. Călinescu şi general Argeşanu.

Instalarea noilor miniştri

In cursul dimineţii de azi începe instalarea noilor miniştri.

La ora 10 au fost instalaţi d-nii Petrescu-Comnen la externe şi Mitiţă Constantinescu la industrie şi comerţ.

Instalările continuă după amează.

Dl. Tătărescu pleacă în străinătate

Dl. Gh. Tătărescu, va face în curând o călătorie în străinătate.

D-sa va vizita Roma şi Parisul.

Ştiri poliţieneşti

Indrăzneaţă spargere
la un magazin din Nicolina

Făcătorii, prin spargerea [illegible]amuri au pătruns în [illegible] comerciantului Ioan Surugiu din str. Nicolina No. 120, de unde au furat, acte de valoare, registre comerciale, un ceas, cu lanţ dublu, suma de 5000 lei şi încă o sumedenie de lucruri ce urmează a fi inventariate. Cercetările sunt făcute personal de către d. comisar şef N. Căpriţă de Circ. II-a.

Arestarea unui hoţ.—Poliţia a reuşit să aresteze pe individul Gh. Tincu din str. General Cernat No. 5. Asupra lui s'au găsit 6 furculiţe, 6 linguri, 4 cuţite, un aparat de filmat şi alte obiecte casnice. Luat din scurt, a mărturisit că le are de la un furt săvârşit în str. Păcurari. Se cercetează.

Un incendiu s'a declarat la locuinţa d-lui Dr. Cerchez din Str. Lăpuşneanu No. 29. Focul a luat naştere de la un coş, şi a fost stins de pompieri.

Diverse— La cerinţa d-lui Dumitru Dumitriu din Piaţa-Unirii No. 17, a fost condus la poliţie Victor Vasiliu din Str. I. C. Brăteanu No. 144. Numitul s'a prezentat la depozitul de benzină cu un bon falş.

— Au fost conduse la Biroul de moravuri tinerele Elena Cucolea din Str. Petru Rareş No. 14, Raveica Beceriu Str. Zugravi No. 38, şi Lola Craiescu din Str. Făinei No. 17, surprinse pe când acostau trecătorii în Piaţa-Unirii.

Viol.—Numitul Petre Grosu din str. Morilor, a sedus pe tânăra Maria Barnica în etate de 19 ani şi a abuzat de dânsa. Apoi a părăsit-o.

Cazul a fost reclamat parchetului care a însărcinat Biroul Judiciar al poliţiei cu facerea cercetărilor.

LZR.

AZI LA „SCALA"

O nouă superproducţie franceză

NOAPTEA ROŞIE

(NUITS DE FEU)

Inspirată din operile nemuritoare ale lui TOLSTOI

cu

VICTOR FRANCEN
GEORGES RIGAUD
GABR. SIGNORET
GABY MORLAY

Regia: MARCEL L'HERBIER

Al doilea film — o premieră de aventuri senzaţionale

Omul care prezice moartea

cu Akim Tamiroff

JURNAL PARAMOUNT

Sinuciderea unui funcţionar

Bucureşti 31.—O impresionantă dramă s'a produs la hotelul Goeiman din str. N. Golescu.

Intr'o cameră a fost găsit în nesimţire funcţionarul Traian Stoleru, casier la percepţia primăriei de galben.

El dispăruse de 3 zile de acasă şi nu se ştia nimic de soarta lui.

Familia credea că a căzut victima unor bandiţi.

Stoleru a înghiţit 20 pastile de somnalin.

Se crede că motivul sinuciderei e o lipsă de bani pe care o avea în cassă.

Averea familiei Habsburg

Londra 31. — Din Viena se anunţă că averea familiei de Habsburg, care a fost confiscată, a fost trecută la fondul pentru ajutorarea veteranilor din războiu.

Examenul la barou

Bucureşti 31.—Luni va începe la baroul de Ilfov examenul de limba română pentru avocaţii evrei.

In jurul unei sinucideri

Bucureşti 31.-Tânăra doamnă Varvara Steinburg, care s'a sinucis în împrejurările cunoscute, va fi înmormântată la Chişinău.

Astăzi, corpul defunctei va fi transportat din Capitală.

INFORMAŢII

x Moartea colonelului Irimescu. — Ieri a încetat din viaţă în localitate, distinsul militar colonelul Ion Irimescu, fost comandant al Reg. 25 Inf. preşedintele Cercului Militar din Iaşi şi fost comandantul Cercului de Recrutare din Iaşi. Corpul neînsufleţit se află în Biserica Sf. Spiridon. Mâine are loc înmormântarea.

x Ieri a avut loc înmormântarea farmacistului N. Filipescu, fost în serviciul Epitropiei Sf. Spiridon mai bine de 25 ani.

Cortegiul funebru a pornit dela Biserica Sf. Spiridon.

Au ţinut cuvântări d-nii: A. M. Filimu, Directorul gral al Spiridoniei, Alfons Cirilo Directorul Financiar şi alţii.

x INSPECŢIE MINISTERIALĂ. — Cu avionul, a sosit Marţi în localitate d. general Paul Teodorescu ministrul Aerului şi Marinei (ost subsecretar de stat la Ministerul Apărărei Naţionale).

D-sa a făcut inspecţii inopinate la Regimentele 7 Roşiori, 13 infanterie, Flotila I Aviaţie şi Liceul Militar.

Dl. general Teodorescu a părăsit apoi Iaşul, plecând cu trenul spre Bucureşti.

Mişcare în poliţia ieşană

In baza unei decizii dată de dl. chestor Gh. Leahu, pe ziua de 1 Aprilie cor. se face o nouă mişcare în poliţia ieşană.

Dl. Emil Mircescu şeful Biroului Judiciar, trece ca şef la Comisia II-a; iar dl. Neculai Căpriţă dela această circumscripţie, trece ca şef al Biroului judiciar.

Dl. comisar ajutor C. Vasiliu de la circumscripţia I-a, trece la Biroul Siguranţei, iar dl. comisar ajutor Dumitriu de la Siguranţă la circumscripţia I-a.

Dl. comisar ajutor Ioan Epure de la circumscripţia I-a, trece în aceiaşi calitate la circ. III-a, în locul d-lui comisar ajutor Ioan Coşniţă, care trece la circ. I-a.

Dela Biroul circulaţiei.— Biroul circulaţiei de pe lângă chestura poliţiei ieşene, aduce la cunoştinţa tuturor proprietarilor de maşini ce poartă numere străine de oraş, să se prezinte începând dela 1 Aprilie cor. pentru a fi înscrise.

LZR.

CITIŢI „OPINIA"

Regele Italiei şi Ducele Mussolini
primi-mareşali ai Imperiului

Roma 31.—Ducele Mussolini a vorbit eri în Senat.

Ducele s'a ocupat în special de armata italiană, arătând efectivul şi armamentul trupelor.

Italia are cea mai puternică flotă de submarine din lume şi una din cele mai puternice aviaţii.

Astfel că oricine se atinge de interesele Italiei, va primi pe pământ, pe apă şi în aer, o replică imediată şi hotărâtă din partea întregului popor italian.

La urmă Senatul a creat gradul de prim-mareşal al imperiului, pentru M. S. Regele Victor Emanuel şi pentru Ducele Mussolini.

Experienţă medicală
cu rezultat tragic

New-York 31.—In localitatea Orlando din Florida, au murit 6 persoane cărora li s'au făcut injecţii cu un ser împotriva cancerului.

Au fost furate
bijuteriile d-lui Max Auschnit

Bucureşti 31. — Cunoscutul industriaş dl. Max Auschnitt, care se află la moşia sa din jud. Mehedinţi, a telefonat guvernantei, la Bucureşti, să-i aducă toate bijuteriile la moşie.

Dl. Auschnit care urmează să plece în străinătate, vroia să arate bijuteriile unor experţi.

In tren însă, guvernanta a fost urmărită de un bandit, care i-a furat valiza cu bijuterii.

Valoarea obiectelor furate este foarte mare.

Adeziuni la ajutorarea refugiaţilor

New-York 31.— La acţiunea d-lui Hull, pentru crearea unui comitet de ajutorare a refugiaţilor din Germania şi Anglia, au mai aderat Suedia, Columbia şi Paraguai.

Actul disperat
al unui comerciant din Brăila

Brăila 31.—O impresionantă sinucidere s'a produs azi dimineaţă.

Comerciantul Mircea Bejan şi-a tăiat arterele la mâini.

Văzând că nu moare, nefericitul s'a aruncat în Dunăre şi s'a înecat.

Motivul actului disperat e jena financiară.

Ciclonul din America

New-York 31.—Ciclonul care a bântuit în statele Columbia şi Missuri a făcut numeroase victime şi pagube însemnate.

Sunt 106 morţi şi 122 răniţi.

O şcoală în care se aflau 100 elevi, a fost dărâmată, iar, patru elevi au murit.

Salon de Corsete
I. FORŞMIT
Iaşi Str. I. C. Brătianu 105
(colţ cu str. Emilia Humpel-Maiorescu)

x Ministerul Educaţiei Naţionale a hotărât ca uniforma străjerească să fie uniforma oficială pentru toate şcolile din ţară.

Uniforme şi echipamente reglementare vinde numai LIBRARIA ATH. GHEORGHIU Iaşi.

x Neîntrecuţii Pat şi Patachon au ajuns în Paradis! Este o comedie superbă, pe care ieşenii o vor vedea de Luni la Scala, premieră pe ţară.

PIERDUT buletinul dela Biroul Populaţiei din Iaşi No. 35290 din 9 Martie 1927 pe numele Borisevici Favel din str. I. Ghica 5.

Se declară nul.

Cumpăr aur de bijuterii Briliante, antichităţi. Vindeţi bine

Brătianu 82

Notaţi bine No.

Mingi de gumă
Jucării de vară
găleţi, stropitori, trotinete, tricicliete, automobile etc găsiţi eftin la
„Cuibul Păsărilor"
Str. I. C. Brătianu 144

Ultima realizare a lui WILLY FORST
SERENADA
Prima iubire
cu Igo Sym, Hilde Krahl
— şi —
Pat şi Patachon în Paradis
cea mai mare comedie pe ţară de Luni la Scala

ANUL XXXIV No. 9300

ABONAMENTE:
Lei 350. . . . . pe un an
„ 180. . . . . „ 6 luni
„ 90. . . . . „ 3 luni
„ 35. . . . . „ 1 lună
„ 1500. . . . Instituții publice

Atelierele tipografice „Opinia"
IAȘI STR. LAPUȘNEANU 37

BIBLIOTECA UNIVERSITĂȚII

1 LEU

OPINIA

Ziar popular cotidian

SAMBATA 2 APRILIE 1938

TELEFOANE
Redacția. . . . . No. 1298
Administrația . . . . . „ 1299
Serv. de noapte red. . . . „ 1436

Redacția și Administrația
IAȘI STR. LAPUȘNEANU 37
Director: C. R. CHIULEA

Actualități

Consiliul de Coroană

Instituția „Consiliului de Coroană" a existat și în trecut la noi; dar nu legiferată, — ci numai ca uzanță constituțională.

In cazuri gravc,—și prin urmare foarte rare—Regele convoca pe foștii președinți de Consiliu și pe șefii de partide, la un consiliu împreună cu miniștrii în funcțiune, sub președinția Suveranului.

Deacum înainte, Consiliul de Coroană devine, legiferat prin decret, o instituție permanentă, cu atribuții mult mai largi. Consilierii de Coroană sânt desemnați dinainte de către Rege, dintre personalitățile țării.

Ei pot fi convocați oricînd și pentru orce chestiune,—fie împreună cu miniștrii în funcțiune, fie separat.

Așa dar, Consiliul de Coroană poate lucra, împreună cu Șeful Statului, izolat de guvernul în funcțiune,—ca un al doilea guvern; sau chiar ca un supraguvern.

E un fel de sfat suprem al înțelepților,—într'o ormă cu totul nouă de organizare a puterii executive.

Desființarea partidelor

Prin regimul de stat care a luat ființă la 11 Februar a. c. partidele politice erau ca și desființate. Insă desființarea oficială s'a făcut ieri, prin decret.

Nici un fel de grupare cu scopuri politice nu poate să mai ființeze în cuprinsul țării.

Motivarea acestei măsuri s'a făcut, foarte limpede, printr'un raport al consiliului de miniștri: scrutinul de listă a dispărut; votul obștesc e înlocuit prin vot uninominal, în alegeri pe bres.e,—deci regim corporatist. Partidele nu mai au nici o rațiune; iar miniștrii sânt responzabili numai față de șeful Statului.

In această situațiune fundamental schimbată, când atribuțiunea executivului e concentrată în mânele Suveranului, partidele și-au pierdut orce rol.

Dacă nu s'ar fi decretat desființarea lor, s'ar fi destrămat — cu vremea — de.a sine, din lipsă de funcțiune

Aspecte din Spania sîngerîndă

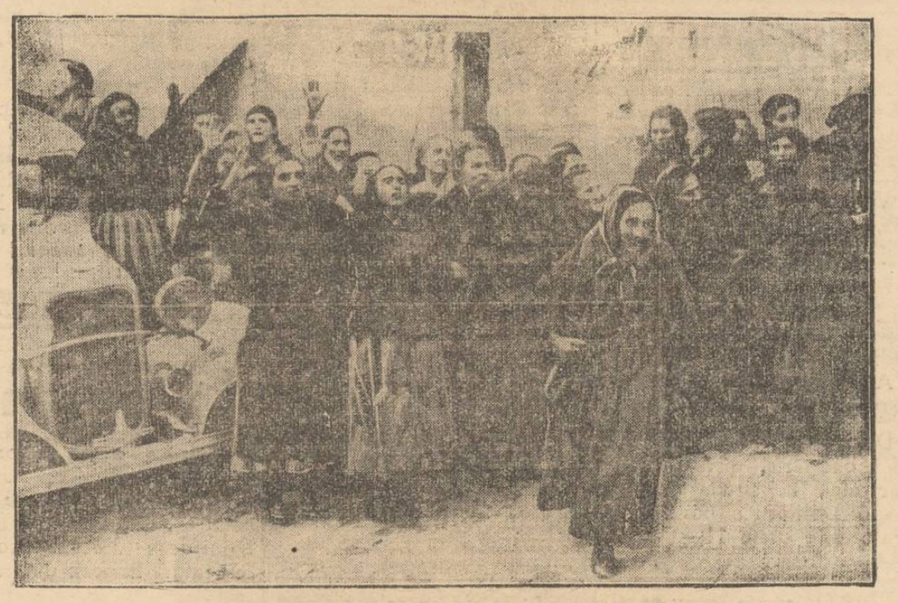

Populația civilă din localitățile spaniole situate în zona de luptă, suportă îngrozitorul calvar al foamei și al primejdiei sub bombardările avioanelor și artileriei. Populația — în special femei și copii — îndurerată de oribilul măcel între frați, e bucuroasă când frontul se depărtează și deci primejdia scade.

Iată, în clișeu, femeile din Alcaniz (pe frontul Aragon) întâmpinând trupele generalului Franco, care înaintează victorioase spre țărmul Mediteranei.

Probleme de edilitate ieșană

Paradisul ciorilor, din strada „Victor Place"

E drept că Iașul nostru are o așezare veche de tot; străzi nealiniate, case la fel, fără nici o ordine și extetică, clădiri, care pot fi numite cu adevărat cuiburi de șoareci. Pentru o îndreptare generală trebue timp și conducători buni. Fostul primar d. Osvald Racoviță, începuse campania de refacere în mod serios și sunt sigur că dacă ar fi rămas mai mult timp la conducerea primăriei ne-ar fi dat un nou Iași, refăcut. Avem însă încredere în intuiția, puterea de muncă și dragostea de Iași și a noului primar d. M. Eșanu.

Ori cine ar fi însă la conducere,—higiena și curățenia pe străzi nu trebui să lipsască.

Ce impresie îți face să vezi pe străzile principale, hârtii aruncate și purtate de vânt, gunoae, resturi de fel de fel de fructe?

Dar toate sunt cum sunt; însă situația de pe strada „Victor Place" care leagă piața Unirei cu strada Brătianu, este adevărat scandaloasă;

In grădina pustie a consulatului—Rusesc, sunt plantați copaci, — salcâmi bătrâni și înalți cu așezare chiar lângă marginea trotuarului.

Ramurile lor sunt aplecate peste jumătatea străzii și servesc noaptea de culcuș ciorilor.

Ei, bine; de cum a înserat, ca să treci p'acolo, trebue să-ți faci cruce, ca și cum ai trece Toancele pe Bistrița, căci riști să ieși din stradă murdărit pe pălărie și pe haine. De altfel se vede zilnic toată strada murdărită de ciori.

In cadrul legei de edilitate publică, nu se pot oare desființa acei copaci, într'o stradă unde frequența e atât de mare, și în inima orașului? Sperăm că de faptul acesta se va sezina d. magistrat Eșanu primarul Municipiului, care în cariera d-sale n'a văzut decât dreptatea și adevărul.

C. A. Ionescu
institutor-pensionar

Din toată lumea

Contra enervărilor; și contra...femeilor

Intorși dela Polul Nord,— Papanin și ceilalți exploratori sovietici au fost asaltați cu ziariști, cu tot felul de întrebări.

O întrebare interesantă a fost aceasta:

—„In ce stare de nervi vă aflați, în fața dificultăților întîlnite în cale?"

Papanin a răspuns:

—„Un pahar de rachiu și câteva ceasuri de somn, sînt leacuri minunate împotriva enervărilor".

Iată încă o confirmare a adevărului că somnul odihnește, alungă gîndurile negre și liniștește nervii.

*

Altă întrebare, mai delicată:—„Cum v-ați simțit, fără femei?"

Papanin a răspuns:

—„In primele trei luni le simțeam lipsa; apoi ne-am deprins. Dealtfel, banchiza noastră nu prea era un loc potrivit pentru sexul slab".

Și după o scurtă pauză:

„Aveam mult de lucru și deci ne lipsea timpul să ne gîndim la femei. Și în definitiv femeile ne-ar fi împiedecat în ocupațiile noastre; ba chiar ar fi provocat certuri între noi".

Iată confirmat încă un vechi adevăr: că dacă ești aglomerat de muncă, n'ai vreme pentru distracțiu erotice.

Imnul bulgar

Bulgarii au de fapt până acum două imnuri oficiale și anume: cel al statului bulgar, cunoscutul „Șumi Marița"; și apoi imnul regal. In afară de acestea însă, o poziție similară și-a câștigat datorită unei îndelungi tradiții și cântecul „Patrie iubită" (Mila Rodino).

O comisiune specială constituită din reprezentanți ai ministerului de instrucție, a lucrat timp îndelungat la o propunere concretă asupra felului în care aceste trei imnuri trebuesc unificate într'unul singur.

Lucrarea e aproape terminată.

Bogății din apa Mărilor

Incă de acum 20 de ani, un meseriaș berlinez a avut inspirația să tăbăcească pielea de pește și să confecționeze dintr'însa obiecte folositoare ca: poșete de damă, colane, pantofi etc.

Meseria aceasta a propășit și astăzi sânt tăbăcării și fabrici speciale care lucrează pielea de pește. Un centru important al acestei industrii este Hamburgul.

Se întrebuințează de preferință pielea de morun și somn; iar obiectele fabricate sânt rezistente și frumoase, întocmai ca pielea de oae, porc sau căprioară.

Chimiștii germani au reușit să întrebuințeze și substanța numită „proteină", din carnea peștilor. Prin anumite procedee, proteina pierde mirosul și gustul de pește, și apoi e întrebuințată... în locul ouălor.

Coletăriile și brutăriile din Germania folosesc, în largă măsură, proteina,—cu rezultate foarte bune.

Făina da soia

In China și în Japonia, soia e considerată de mii de ani ca un aliment foarte important.

Până mai acum câtva timp, celelalte națiuni nu practicau cultura ei pe o scară prea întinsă. Astăzi, făina de soia (hrană aproape perfectă, din care o jumătate de kilogram conține valoarea nutritivă a 25 de ouă), pare menită să devie unul din genurile alimentare cele mai răspândite în Statele-Unite și în Rusia Sovietică.

Fel de fel

— Uzinele italiene au început să livreze avioanele comandate de statul nostru.

Săptămâna trecută a sosit în țară un nou trimotor.

— Parisul a serbat zilele trecute a 20-a aniversare a bombardării de către faimosul tun „Dicke Bertha". Primul obuz a căzut în ziua de 22 Martie.

— La Brașov a încetat din viață pensionarul ceferist Istrate Ernest, care trăia mai mult din mila vecinilor, deoarece era sărac.

Pe patul de moarte însă, a arătat că are avere de mai multe milioane, case în București și titluri de rentă, pe care le lasă Casei Școalelor.

—. Echipa boxeurilor români a recoltat un succes frumos în Franța, învingând echipa orașului Buyonne.

— Echipajul aviatic englez Clouston și Ricketțes a reușit să străbată în 10 zile distanța de 44.000 km.

— Intre Italia și Japonia s'a încheiat un acord pentru schimb de filme și actori de cinema.

Noul regulament de salubritate întocmit de Primăria Iași

Dl. avocat Giotti, șeful serviciului contencios a Municipiului a întocmit un nou regulament de salubritate, care a fost aprobat de c. primar M. Eșanu și va intra curînd în vigoare.

Prin noul regulament se prevede că, pentru ridicarea gunoaielor și salubritatea întregului oraș, administrația municipală va percepe o taxă calculată la valoarea locativă a proprietăților clădite și a terenurilor virane din cuprinsul razei orașului.

Pentru imobilele, a căror valoare locativă n'a fost stabilită de fisc, evaluarea se va face de către organele legale ale Municipiului.

Numeni nu se poate sustrage dela plata taxei, sub motiv că și-ar ridica gunoiul cu mijloace proprii; autorizațiile anterioare se desființează.

Chiar dacă imobilul este închiriat, aceste taxe se vor înscrie în roluri pe numele proprietarului.

Insă în unele cazuri, aceste taxe vor putea fi urmărite și dela chiriași, aceștia fiind considerați solidari cu proprietarul.

Bisericile cultului creștin și școalele primare sunt scutite de plata taxei pentru ridicarea gunoaielor.

Se va scădea 25 la sută din taxa întreagă, căzărmilor, spitalelor, școalelor secundare și orcărora insistituții de stat, județ și Regii Autonome,

Vor beneficia de o reducere de 75 la sută, acei proprietari de imobile cari au crematorii sistematice pentru arderea gunoaielor.

Taxele au fost fixate astfel: 1,50 la sută din valoarea locativă netă a imobilelor sau apartamentelor; 7 la sută din valoarea locativă netă a imobilelor destinate stabilimentelor industriale, fabricilor și asimilatelor lor, cât și pentru cârciumile cu ogradă de găzduire, hotelurile, hanurile, magaziile și depozitele de vin, întrepozitele de mărfuri, morile, cinematografele particulare, depozitele de lemne, precum și gheretele din piețele publice închiriate cu contracte dela Municipiu; 5 la sută din valoarea locativă netă a imobilelor sau apartamentelor destinate întreprinderilor comerciale și industriale; 5 la sută din valoarea locativă brută a terenurilor virane.

Imobilele nou construite vor fi impuse începând din prima zi a trimestrului în care imobilul a devenit locuibil.

Tot în acest mod se vor impune din nou și imobilele care au suferit transformări sau adăugiri.

Scăderile pentru imobilele rămase total sau parțial neîntrebuințate pe timp de cel puțin 3 luni, se vor face proporțional cu timpul și partea neproducătoare de venit,—cu excepția locurilor virane la care nu se admit scăderi.

S'a admis o reducere de 50 la sută funcționarilor municipali bugetari, precum și pensionarilor proveniți din foștii funcționari ai Primăriei.

VIRGIL

Noul ministru al apărării naționale

Dl. General Argeșanu George, fost comandant al Corpului II Armată, numit ministru al apărării naționale în noul cabinet prezidat de I. P. S. Patriarh Miron.

„Energia românească"

„Suntem un popor de energii latente"
„Suferim de mania universalității"

Conferința D-lui Prof. I. Simionescu

Spicuim în pasajele mai însemnate din magistrala conferință de Duminică 27 crt., ținută de dl. Prof. I. Simionescu în Aula Universității.

Universitatea Mihaileană ieșană a fost și continuă să fie un nesecat isvor de energie românească. Numele lui Kogălniceanu, Poni, Cobâlcescu, Conta, Xenopol, Filipide, etc. au intrat de mult în cartea neamului și munca lor și-au

Dl. Prof. I. SIMIONESCU

depus-o în condițiuni nespus de grele încât nu sufere comparație cu străinătatea. Căci dacă am compara datele de seamă ale culturei universale, cu corespunzătoarele lor din istoria noastră națională, am constata deosebiri imense.

Anul 1240 la Neapoli înseamnă *Universitate*; la noi *timeș tătărăsc*; lui Crisfor Columb cu descoperirea „lumii noui" îi corespunde Ștefan cel Mare, apărătorul țărișoarei lui; marelui Ludovic XIV, îi corespund Matei Basarab și V. Lupu cu primele tipărite veacul XVIII în Franța a însemnat Marea revoluție a individualității,—la noi domnia fanariotă peste un popor al suferinței care abia avea să înceapă emanciparea de grecism și slovonism.

Abia la 1835 ia naștere prima societate științifică din țară—și Gh. Asachi dovedește că limba moldovenească este aptă desvoltării științelor.

Azi, arta și filosofia proverbelor românești nu se mai discută decât în cercurile din străinătate. Alții ne admiră frumusețile naturii. Noi nu.

Anchetele dovedesc ca la sate se ceteșe azi că la începutul sec. XX: „Visul Maicei Domnului" și „Alexandru Machedon".

Analfabeți culturali avem peste 54 la sută — *analfabeți în general*, un procent de vreo 90 la sută mai ales la femei (interesant este faptul că mulți din cei ce-au căpătat atestatul claselor primare, au uitat complectamente scrisul și cetitul).

Ca și în apa Mării Negre, care la suprafață numai o grosime de două sute metri permite viața iar restul e un abis întunecos și mort, așa și noi avem o pojghiță a „culturalilor". Acești culturali au luat naștere dela începutul veacului XIX la liceele străine, subvenționați de stat; mulți din ei s'au înstrăinat sufletește de neam—ca dovadă, cercetați-le bibliotecile. Suferim de mania universalității, acesta este păcatul.

Asemenea „cărturari" pot fi considerați inculți, deoarece când dau de mizeria satelor, se mulțumesc a critica numai.

In Japonia s'au *adus* școli occidentale, nu s'au *trimes* studenți în străinătate.

Noi am fost și suntem poporul care ne bucurăm de un excedent de studenți în școlile străine.

Sus ne considerăm că stăm de vorba cu străinătatea; *jos* trăim încă epoca neolitică.

Suntem oare un popor apt de crearea unui curent original de cultură? Pentru noi conduce un stat? Putem înlocui pe străini în întreprinderile noastre? Noi ce avem, ce putem face?

Ne subprețuim. Și la această subprețuire contribue însăși școala.

(Continurea în pagina 2-a)

In marginea actualității

SADIREA ARBORILOR

„Copacul dă umbră, împrospătează aerul; pădurea atrage ploile, dă puterea izvoarelor, îmblânzește furia apelor; arborele e acoperișul sub care familia cunoaște fericirea; e luntrea care apropie malurile, e căldura când gerul face să crape pietrele; o țară moare când codrii ei sunt morți" (Prof. I. Simionescu) Suntem în zilele din a n o t i m p u l cel mai prielnic pentru plantări de orice soiu; unii plantează flori, alții viță de vie; unii pomi fructiferi; iar noi silvicultorii ne străduim de mult fără a fi înțeleși, plantând arbori și reparând în acelaș timp greșelile făcute de om, care-i cel mai mare dușman al pădurilor, tăind fără nici o milă codrii care odinioară erau fala acestei țări.

La noi, până mai eri, pădurea era considerată un bun de exploatat, dupe urma căruia râvniau a se căpătui câțiva indivizi, fără ca obligațiunile de asigurarea regenerărilor să fie aplicate în totalitatea lor. Tăieri, exploatări, defalcări pentru izlazuri. etc. fără însă ca cineva să se gîndească și la ziua de mâine.

Când statisticele întocmite de silvicultori au pus sub ochii celor de sus, cifrele inspăimântătoare, din care rezultă că peste câțiva ani vom fi tributarii altor state, prin aducerea lemnului de lucru și foc de peste graniță, pădurile noastre ne mai putând da procentul de creștere necesar acoperirei consumului intern, —atunci s'au luat măsuri de plantare, ajungându-se la ceiace se cheamă *serbarea sădirei arborilor*. Cei ce s'au perindat la frânele statului, în epoca postbelică, au socotit că în felul acesta, munca silvicultorilor va fi cu mult mai ușoară, indicându-le în acelaș timp ca colaboratori, pe profesori și învățători cu școlarii lor. Aranjamentele de rigoare au urmat. Corespondență cât poftești, plan de activitate pe hârtie..., relațiuni cerute, vorbărie goală; în colo—rezultat aproape echivalent cu zero.

„Am venit la serbarea sădirei arborilor, nu la lucru"... spunea un elev dela un liceu din Iași, în primăvara anului 1935, cu ocazia plantării dealului din jurul Mânăstirei Cetățuia.

Deatunci am văzut că ziua sădirei arborilor, botezată nu știu prin ce inspirație *„serbare"* nu-și prea avea ratiunea.

(Continurea în pagiua 2-a)

Stofe de primăvară

Ultimele creaţii ale fabricelor

W. Scherg & Co. Braşov

găsiţi la secţia de stofe a firmei

Fr. Vartparonian & Fr. Hlebnikian

Sucursala Iaşi Str. Ştefan cel Mare No. 61

Telefon 1539

TESTA

Cel mai sigur antigripal

România
Ministerul Educaţiei Naţionale
Direcţiunea Centrală a Şcoalelor Regionale de Conducători de Automobile şi Tractoare Agricole. — Secţia Iaşi

Inscrierile se fac zilnic în biroul şcoalei dela 9—1 şi 4—7 pe str. Lăpuşneanu 17, localul „Asigurarea Românească"
Prospecte gratuite. Direcţiunea

CINEMA PHOENIX

Astăzi până Duminică inclusiv
— 2 succese mari —

Aur chinezesc

cu GARRY COOPER şi MADELEINE CARROL
Al doilea film

MARTHA EGGERT

cântă în minunatul film

Clo-Clo

Complectare Jurnal sonor

Azi la Roxy

până Duminică inclusiv
2 opere monumentale

In fiecare seară la ora 8

cu George Raft şi Alice Fay
Al doilea film

Mister Flow

Complectare Jurnal sonor

Nu aţi uitat care nimic ?
Principalul: 1 duzină din minunatele prezervative *Brillant - Extra-Primissima* şi *Luxus-Si keu-finest* adeseori imitate, însă niciodată întrecute.

Primeros
Cum_?

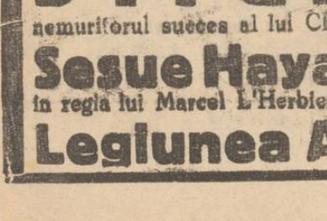

VIN TONIC

IRADIAT — VITAMINAT

Depozit: Farmacia Dr. Benu, Piaţa Halei.

PILULELE SLANIC

curăţă stomacul, intestinele şi ficatul

Cereţi la farmacii şi droguerii cutii originale

CONVOCARE

In conformitate cu ordinul Casei Şcoalelor No. 7684 din 15 Martie a. c., adunarea generală a Comunităţii şcolare dela Şcoala Normală de fete „Mihail Sturza" din Iaşi este convocată pentru ziua de 3 Aprilie a. c. ora 4 p. m. în localul şcolii la ordinea zilei fiind :

1. Descărcarea de gestiune pe ex. 1936-1937.
2. Votarea bugetului pe ex. 1938-1939.
3. Alegeri de noi membri în locul celor retraşi.

Dacă la prima convocare nu se va întruni majoritatea membrilor, adunarea generală se va ţine în ziua de 10 Aprilie a. c. cu orice număr de membri prezenţi la aceiaşi oră şi în acelaş loc.

Comitetul

Primăria Municipiului Iaşi

ORDONANŢA

Noi, Mihail Eşianu, Primarul Municipiului Iaşi, având în vedere disp. legii pentru înfrânarea şi reprimarea speculei ilicite din 1923, deciziunea Ministerului Cultelor şi Artelor No. 46953, publicată în M. O. Nr. 250 din 8 Noembrie 1928, pe baza art. 160 din legea pentru organizarea administraţiei locale ;

ORDONĂM:

Fabricaţiunea azimei necesare populaţiunei evreeşti pentru sărbătorile Paştelui 1938, nu se poate face decât de Comunitatea Evreilor Iaşi, care posedă autorizaţia municipală.

Preţul unui kgr. de azimă de lux se fixează la lei 40.

Preţul unui kgr. de azimă cal. I se fixează la lei 26.50.

Preţul unui kg. de făină de azimă se fixează la lei 20.

Dimensiunile fabricaţiunii sunt de 16/18 fiecare bucată şi vor fi 28—30 bucăţi la kgr.

Nu este permis a se introduce din alte localităţi azima, făina de azimă şi derivatele ei. Cantităţile găsite introduse clandestin se vor confisca şi depozita la sediul Comunităţii, spre a fi împărţite la săraci, iar contravenienţii vor fi daţi judecăţii.

Controlul fabricaţiunei şi vânzării se va face de organele prevăzute în legea speculei, de delegaţii Primăriei şi ai Comunităţii Evreilor din Iaşi.

Dată în cabinetul nostru, astăzi 30 Martie 1938.

Primarul Municip. Iaşi
M. EŞIANU

Secretar G-ral, Ch. Dragan
11867 30 Mart 1938.

AZI LA SIDOLI

se va prezenta ieşenilor marele succes al cinematografului Aro din Bucureşti

STIGMATIZATA

nemuritorul succes al lui CECIL B. de MILLE „FORFAITURE" cu ansamblul ideal

Sesue Hayakawa şi Victor Francen

în regia lui Marcel L'Herbier

Al 2-lea film

Legiunea Africană un film din ţinuturile Africei cu **Peter Voss**

Mica Publicitate

PUŞCĂ DE VÂNAT calibru 12 marca Zauer nouă, de vânzare ocazie, Păcurari 47. Vizibil între orele 13—16.

VÂND imobil 4 camere, apă, lumină electrică, pivniţă, grădină 1200 m. p. Fulger 12.

DE VANZARE, teren 300 m. p., la Copou, chiar pe şosea, aproape de localul Vidrascu—Copou.
A se adresa la redacţia ziarului „Opinia".

DE VANZARE o casă ; 4 odăi, bucătărie, pivniţă, cămări etc., în strada Bărboi No. 6. Doritorii se pot adresa zilnic între orele 11—1 a. m. şi 4—5 p. m.

PIANO vinde convenabil. Profesor Vasiliu, Sft. Andrei No. 11.

SAMĂNŢA de linte, sămânţă de in, sămânţă de ceapă, de vânzare, preţuri convenabile, Str. Carol No. 14.

FARMACIE urbană, cumpăr. A se adresa Elvira Gavrilescu strada Cantacuzino. Slatina.

POMI pentru plantat, cumpăraţi din pepiniera Uricani moşia Uricani, proprietatea avocat Const. Simionescu, speciile alese şi bine reuşite, meri, peri, caişi, persici, cireşi, pruni, migdali, preţuri reduse. Adresaţi comenzile Str. Carol No. 14.

PIERDUT cartea - chitanţă No. 662418 pe numele Mişu Memolis.
Se declară nul.

PIERDUT buletinul dela Biroul Populaţiei din Comuna Volcin (Lăpuşna) No. 521 din 8 Dec. 1932 pe numele Pincu Weinştein.
Se declară nul.

INCHIRIEZ apartament, hol, 3 camere, baie, strada Zlataust No. 3. A se adresa în str. George Enescu No. 4.

DE INCHIRIAT, eventual unei instituţii, la etaj, în str. Impas 40 Sfinţi, lângă Invalizi, un apartament compus din 6 (şase) camere parchetate şi tapisate, teracote, baie, bucătărie şi dependinţe. A se adresa la aceiaşi adresă la parter.

DE INCHIRIAT în strada Armeană 1, două camere, baie, bucătărie, cameră de servitori.

De închiriat
2 magazii mari

eventual separat şi una cameră pentru birou în curte, la „COCOŞUL DE AUR" Str. Ştefan cel Mare No. 4.

Ditta Parlo
— şi —
Pierre Blanchar

DENTISTA
TARTACOWSKAIA-SCLEAR
CABINET DENTAR
Iaşi, Str. Ştefan cel Mare 11 execută orice lucrări de specialitate, cu preţuri modeste.
Orele de consultaţii 9-1 a. m. şi 3-7 p. m.

Controlul persoanelor juridice

D. prim preşedinte al tribunalului local, a primit o adresă din partea ministerului de justiţie, prin care se cere a se înainta tabele de toate asociaţiile şi fundaţiunile recunoscute persoane juridice, şi care sunt înscrise în registre speciale.

Aceste tablouri vor fi trimise din 3 în 3 luni ; iar în cazul când în acest interval de timp nu s'a făcut nici o înscriere în registrele de persoane juridice, să se comunice ministerului.

CONVOCARE

In conformitate cu ordinul Casei Şcoalelor No. 7684 din 15 Martie 1938 adunarea generală a Comunităţii şcolare dela Liceul Naţional din Iaşi este convocată pentru ziua de Duminică 3 Aprilie 1938 ora 11 jum. a. m. în amfiteatrul liceului, la ordinea zilei fiind:

1. Descărcarea de gestiune pe exerciţiul 1936-1937.
2. Votarea bugetului pe ex. 1938-1939.

Dacă la prima convocare nu se va întruni majoritatea membrilor, adunarea se va ţine Duminică 10 Aprilie 1938 la aceiaşi oră şi în acelaş loc cu orice număr de membri prezenţi.

Comitetul

Epitropia Generală a Casei Spitalelor şi Ospiciilor Sf. Spiridon din Iaşi

Publicaţie

Se aduce la cunoştinţa celor interesaţi, că în ziua de 18 Aprilie 1938, ora 11 a. m. se va ţine licitaţie publică cu oferte închise în localul Epitropiei Sft. Spiridon din Iaşi, str. I. C. Brătianu No. 144, pentru închirierea şi concesionarea restaurantului „Cazinoului Regal" din staţiunea Slănic Moldova jud. Bacău, pe termen de 5 ani.

Licitaţia se va face în conformitate cu art. 88—110 din legea Contabilităţii publice şi art. 31—53 din regulamentul Oficiului Central de licitaţii şi cu normele generale pentru ţinerea licitaţiilor publice, publicate în Monitorul Oficial Nr. 127 din 4 Iunie 1931.

Licitaţia va începe de la suma de 100.000 lei.

Garanţia va fi de 5 la sută asupra ofertei în numerar sau efecte garantate de Stat pe valoare de numerar, socotită la valoarea furniturei.

Caietul de sarcini şi orice alte informaţiuni se pot vedea la Serviciul Technic al Casei între orele 11-13 în fiecare zi de lucru.

9283 22 Martie 1938

Delegaţii Camerei de Comerţ

în comisia paritară

Prin legea pentru înfiinţarea Consiliului Superior Economic, se prevede că atribuţiunile date Camerelor profesionale se vor îndeplini de către comisiuni paritare,

Aceste comisiuni vor fi compuse din reprezentanţi ai patronilor şi salariaţilor şi vor funcţiona la inspectoratul muncii.

In consecinţă, d. Gh. Ciurea, inspectorul muncii din localitate, a cerut Camerei de Comerţ să se indice un delegat titular şi unul supleant, din industria mare, iar din cei ce reprezintă comerţul, 2 titulari şi 2 supleanţi ; aceasta pentru ca ministerul să facă numirile de drept a comisiilor paritare.

Au fost delegaţi d-nii: C. Pavli şi Gh. Iancu, din industria mare şi din cei ce reprezintă comerţul, d-nii: Pogor şi C. Căpriţă. REP.

Activitatea „Luteţiei"

O conferinţă interesantă

Sâmbătă seara la orele 9 va avea loc în Aula Universităţii şi sub auspiciile cercului „Luteţia", conferinţa D-lui *Jean Mouton* prof. la institutul francez din Bucureşti.

Acest distins conferenţiar atât de apreciat la cercurile universitare din ţară şi străinătate, va vorbi în faţa publicului ieşan despre marele pictor francez Nicolas Poussin. Conferinţa va fi însoţită de proecţii interesante, privind opera acestui pictor clasic francez.

Persoana conferenţiarului cât şi subiectul ales, asigură şi acestei causerii succesul de totdeauna al conferinţelor „Luteţiei".

MAGAZINUL
GHEMUL ROŞ
FRAŢII ROSENFELD
Str. Cuza Vodă No. 58
mutându-se la 23 Aprilie a. c.
în sr. Lăpuşneanu Nr. 44
(Palatul „Traian" în rând cu Hotelul Palace)
anunţă onor. clientelă, că cu această ocaziune, vinde toate articolele de sezon cu
preţuri excepţional de reduse

„Energia românească"

(Continuarea din pag. I-a)

In şcoala românească rar se pomeneşte de energiile româneşti ; nu se dau cunoştinţe asupra oamenilor de ştiinţă români, a poeţilor... şi aşa mai departe.

Avem în ţara noastră „ochiuri ale pământului" (energii latente) dar nu le folosim. Aşa e poporul: *un popor al energiilor latente.*

Energia noastră doarme şi nu se deşteaptă decât atunci când e încurajată' când e stimulată de condiţiunile de exemplificare.

Lenea noastră proverbială se transformă în energie naţională când e stimulată, când e îndrumată prin exemplificare.

Răbdarea şi puterea de muncă a poporului nostru s'ar putea termina prin fericire,— fericire subt înţeles de rezultat al suferinţei.

Dar reprezentanţii noştri, cu opere demne de pus alături de cele din străinătate, sunt daţi uitării. *Asta înseamnă că mediu fizic şi biologic, avem; dar ţara noastră e o victimă a pământului şi a împrejurărilor: suntem un stat tampon, aceasta-i vitregia soartei noastre.*

Intr'un mediu prielnic, sămânţa dă roade. Şi avem cazuri care ne dovedesc că mediul nostru e prielnic aptitudinilor româneşti. Dar nu prea ţinem socoteală de ai noştri.

Vorbim de ţăranul erou străin, dar nu de al nostru. Unde s'a scris despre Avram Iancu şi vitejiile lui ? Pe ici pe colo.

In Franţa, într'o anume regiune, se duc copiii francezi la locul unde, în timpul războiului, un copil a fost executat pentrucă descoperise poziţiile Germane. La noi în Ardeal este un asemenea exemplu, fără a fi citat în cărţile noastre.

Românii au produs mulţi oameni de valoare universală, iar Milescul nostru a ajuns departe şi apreciat la Paris de Ludovic X.V ; asemenea la Moscova şi la Peching.

Istoria universală îl remarcă,—a noastră nu spune despre el decât că a fost un condotier pribeag, deşi el e considerat ca întemeietorul literaturii laice româneşti.

E inutil să mai citâm pe Herescu, Petre Movilă etc., uitaţi demult la noi.

Trebue să înţelegem odată că nu putem crea încredere în energia românească dacă nu facem cunoscute cazurile de încredere. Ea există, dar în stare latentă.

Ne lipseşte simţul naţional. De l'am avea, energia noastră latentă ar putea fi transformată în viabilă.

Căci asta înseamnă cultură : *a o înţelege ce înseamnă.* A fi român, înseamnă a-ţi cunoaşte frumuseţile şi firea etnică. Elementele care au răsărit din masa calităţilor noastre pozitive, ne sunt chezăşie.

AUREL OSOIANU

Cronica Sportivă

Şedinţa de comitet la Liga de Est

La Liga de est a avut loc şedinţa comitetului Ligei şi a comisiei campionatelor Diviziei Naţionale C. sub preşidenţia d-lui inginer Cezar Partenie.

Comitetul Ligei de Est, aprobă mutarea districtului de foot-ball Bacău, la P. Neamţ, numind ca delegat al Ligei în comitetul districtului pe d. judecător Grigoriu.

S'a dat aviz favorabil afilierei la F. R. F. A. a grupărei „Sporting Atletic Club" din Paşcani.

D. maior Ţară Lungă Preşedintele comisiei interimare a districtului Suceava, dând demisia, a fost înlocuit cu d. Colonel Manolovici secretarul primăriei din acel oraş.

D. avocat Gh. e Vântu preşedintele grupărei „Dragoş-Vodă" din Cernăuţi şi membru titular în Comitetul Ligei de Est, înaintându-şi demisia din calităţile ce le are, a fost înlocuit în comitetul ligei cu d. dr. Theodor Cădere.

Comisia campionatului Naţional al Diviziei C, a pedepsit cu 15 zile suspendare pe jucătorul Bruno Heitner din gruparea „Macaby" Cernăuţi, pentru lovirea intenţionată a adversarului în match-ul cu „Cetatea Sucevei".

Aceiaş pedeapsă se aplică şi jucătorului Alexeivici Mircea dela gruparea „Venus" Botoşani, pentru lovirea intenţionată a adversarului în matchul cu „C. F. R"-Cernăuţi.

Gruparea „Ceahlăul" Piatra Neamţ, menţinându-şi cererea de retragerea din campionatul Diviziei C, este considerată retrasă din această competiţiune şi obligată a plăti suma de 32,850 lei grupărilor cu cari ar fi urmat să joace în cadrul campionatului Naţional al Diviziei C, iar până la achitarea banilor, este suspendată. *em. gh.*

x Taraful lui Grigoraş Dinicu, vine la Iaşi, la începutul lunei Mai, pentru a cânta la nunta unui funcţionar superior dela o bancă din localitate.

Informaţiuni

x La tribunalul local s'a autentificat actul prin care d. C-tin Grigorescu-Arghiropol şi d-na Eliza Lt. Al. Negrescu din str. Aurora 16, vând d-lor Iosef şi Beniamin Abramovici şi Lupu Moscovici din Vaslui, materialul lemnos din pădurea Cugeşti-Fălciu, cu suma de 2 milioane lei.

x Firma „Leonida" din localitate a vândut d-lor Mosea Grabştein, Mendel Jurgan şi Abram Werter din P. Neamţ, o maşină „opel" cu suma de 220 mii lei.

x Administraţia Financiară a cerut tribunalului comercial a se lua o inscripţie ipotecară asupra imobilului proprietatea d-lui Laurenţiu Pilat, pentru suma de 780 mii lei.

Sădirea arborilor

(Continuare din pagina 1-a)

Românul—cum este şi firesc—, prin *serbare* înţelege : muzică, distracţie, dans, băutură şi mâncare,—iar nici decum desfundatul pământului cu hârleţul şi plantatul de puieţi care strică groaznic mănunchiul şi îngroaşă pielea de pe palmele tineretului.

„Munca aceasta brută—spun tinerii exigenţi de astăzi—s'o facă ţăranii ; ei sunt meniţi a fi dogoriţi de razele soarelui arzător"!

In timp ce la noi aşa numita „serbare" a sădirei arborilor, durează o zi din care: 2 ore s e r v i c i u religios, 4—5 ore discursurile; 3 ore banchetul şi 1 oră plantatul propriu zis,—în Bulgaria, vecina noastră de la sud, se organizează o „săptămână a pădurilor", deci 7 zile în care se întrerupe orice altă activitate, acest interval de timp consacrându-se plantării golurilor şi refacerei pădurilor.

Colaboratorii noştrii, în majoritatea cazurilor, nu au un cult al arborilor ; lipsa codrilor nu-i preocupă, căci altfel s'ar interesa de replantarea lor. Cei chemaţi să colaboreze cu noi, ştiu însă altceva : sunt eternii nemulţumiţi, veşnic nesatisfăcuţi, scârţâie zilnic uşa instituţiilor silvice, cerând lemne. Mai ştiu cei ce se cred „primus inter pares"-ii satelor noastre, să facă plimbări, să organizeze vânători, să păşuneze vitele în păduri şi să redacteze cereri pentru ajutoare.

Cum însă cuvântul celor competenţi spus prin revistele şi foile de publicitate silvică şi în coloanele unor ziare româneşti de mare tiraj, n'au fost şi nu sunt suficiente pentru a înrădăcina profund în sufletele maselor poporului, dragostea de pădure, n'ar fi oare necesară organizarea sădirei arborilor, pe alte baze mai sănătoase şi mai rodnice ? De ce nu, şi la noi, ca în Bulgaria, — în fiecare primăvară o „săptămână a pădurilor" ? De ce nu, 6 zile consacrate refacerei şi măririi patrimoniului pădurăresc, în care interval tot ce-i cetăţean, să planteze obligatoriu un anumit număr de puieţi.

Învăţătorul cu premilitarii să planteze terenurile degradate ; preotul să înfrumuseţeze cimitirul sătesc, plantându-l ; primarul, notarul şi jandarmul satului, să planteze în curtea Primăriei şi a celorlalte instituţii săteşti, precum şi marginele şoselelor din comună. Mobilizarea întregei populaţii la plantat, mai multe zile în şir. Organele silvice, să conducă şi să supravegheze technica plantării, propunând acordare de premii, prin cedarea de material lemnos gratuit, sătenilor ce vor avea activitate mai mare şi mai odnică.

In felul acesta, suprafaţa celor câteva milioane hectare terenuri neproductive şi degradate, s'ar ameliora simţitor şi în câţiva ani am ajunge să nu avem altă grijă decât doar aceea a conservării şi exploatării raţionale a pădurilor, care rămâne în seama silvicultorilor.

Când autoritatea va şti să facă din fiecare cetăţean un iubitor de pădure ; când cetăţeanul va planta din dragostea pentru arbore ; când discursurile, muzice, băutura, cu tot cortegiul lor de petrecanie, vor rămâne simplă chestiune de dosar prăfuit, — atunci şi numai atunci se va face plantaţiune pe care vom putea conta în adevăratul înţeles al cuvântului. Şi toate acestea, să sperăm că nu vor întârzia să vină dela cei ce conduc astăzi destinele neamului românesc.

I. Th. Cozma
Brigadier Silvic
Ciurea-Iaşi

Nu renunțați
la plăcerea mâncărilor preferate

însă îngrijiți-vă și de un scaun regulat. Luați după masă „Leo-Pills". Acest produs natural, fabricat din plante, vă ajută chiar după cinci până șase ore să aveți o desertare ușoară și agreabilă a intestinului. Chiar și după o masă cât de grea, puteți evita oboseală, dacă luați — cam 2 sau 3 ori pe zi — „Leo-Pills".

Leo-Pills Laxativ

AM PRELUNGIT SOLDARILE
ULTIMELE 2 ZILE EFTINE
Astăzi Vineri 1 și mâine Sâmbătă 2 Aprilie 1938
PREȚURI SENZAȚIONALE:
Asupra tuturor mărfurilor regulate acordăm un rabat de 10%
Rugăm a se face cumpărăturile dimineața, pentru evitarea aglomerației

Hercules
Fabrica de Ciorapi și Tricotaje Cernăuți
Depozite de desfacere: IAȘI, Strada Lăpușneanu 26
„ Ștefan cel Mare 13

Se desființează școala de infirmiere dela Spitalul Sf. Spiridon

Școala de infirmiere, ce funcționează pe lângă Epitropia Sf. Spiridon, e pe cale a fi desființată, din motive de economii bugetare.

Epitropia va face demersuri pentruca această școală să fie trecută pe seama Ministerului Sănătății, ca afiliată a Școalei de Surori de Ocrotire din str. I. G. Duca.

Se pare însă că o hotărâre definitivă asupra acestei chestiuni, se va lua după ce se va cunoaște și cazul Colegiul Medical al Spiridoniei.

Un mare depozit de lemne în curtea Epitropiei

Serviciul Silvic-Domenial al Epitropiei Sf. Spiridon a decis amenajarea unui mare depozit de lemne în curtea spitalului central.

Acest depozit va avea o capacitate de circa 150 vagoane, pentru care se va construi o magazie vastă.

Lucrările vor începe de îndată ce timpul va permite.

Diverse

Epitropia a dispus suspendarea Preotului V. Leu, din postul ce-l ocupa la Biserica Sf. Spiridon.

•

Spiridonia a respins cererea d-lui ing. Ottin, de a fi reîntegrat în postul de inspector al Serviciului Silvic al instituției.

•

Odată cu desființarea serviciului Statistic și asistență Socială, s'a produs și o mișcare în corpul funcționăresc al acestui serviciu.

Astfel d-ra Nedelschi și d-nii: Aurelian Macri și Raicu, au fost trecuți cu serviciul la Biroul de Triaj-Statistic și Urmăriri al Epitropiei.

Protecție pentru tinerele fete

D-na Elena Meissner, președinta Asociației „Amicele tinerelor fete"—filiala Iași, a intervenit la Epitropia Sf. Spiridon, să se încuviințeze ca această asociație să funcționeze în localul din str. Codrescu 2. După cum se știe, acest imobil a fost cedat Spiridoniei pe timp de 10 ani, de către M. S. Regina Maria.

Epitropia a aprobat cererea d-nei Meissner.

VIG.

Străjerești

Pelerinaj la mormintele scriitorilor din cimitirul Eternitatea

Comandamentul Cohortei de Străjere Iași, a organizat,—ca și anul trecut,—un parastas la mormintele scriitorilor români, de la cimitirul Eternitatea, în ziua de 3 Aprilie c. ora 11.

„Pe această cale, comandamentul roagă familiile și rudele scriitorilor, precum și publicul admirator, de a participa la această pioasă solemnitate, de pomenire a marilor purtători de cuvânt ai neamului.

Comandamentul Cohortei de Străjere-Iași

Știri judiciare

Apelul în procesul neregulelor dela școala de meserii din Botoșani

Curtea de apel secția II a judecat procesul de delapidare intentat d-lui Ioan Comăniță fostul director al școalei de meserii din Botoșani.

In calitatea sa de director și casier al școalei, d. Comăniță ar fi delapidat suma de 480 mii lei, pentru care fapt, a fost condamnat la un an și jumătate închisoare.

Curtea de Apel secția II, judecându-l pe inculpat în apel, l'a achitat de închisoare, condamnându-l să plătească sub titlul de despăgubiri civile, suma de 30 mii lei către școală.

•

Faliment. — Tribunalul comercial se pronunță astăzi în procesul de declarare în stare de faliment a comerciantului Herșcu Abramovici din str. Cismărie, acuzat că și-a înstrăinat activul, prezentând creditorilor o listă de debitori fictivi.

•

Abuz de putere. — Tribunalul secția II a dat termen în procesul de purtare abusivă, intentat d-lui Mihai Buruiană agent perceptor la Percepția Circ. III, în urma reclamației comerciantei Elena Nicolau din Piața Halei.

•

Lovituri cauzătoare de moarte. — Tribunalul secția I s'a pronunțat în procesul de lovituri cauzatoare de moarte intentat d-lui Enea Enescu, fost funcționar la primărie.

Fiind la o petrecere împreună, cu D-tru Mantu agent perceptor la percepția municipiului, s'a luat la ceartă cu acesta, aplicându-i mai multe lovituri cu un băț, lovituri cari ar fi cauzat moartea lui D-tru Mantu.

In urma pledoariei d-lui avocat Camil Gârcineanu, inculpatul a fost achitat.

•

Abuz de încredere.—Tribunalul local a examinat eri procesul d-lui Valeriu Didilescu din str. Pantelimon, acuzat de abuz de încredere.

Fiind subcolector la colectura „Hermes" din str. Lăpușneanu, inculpatul a luat lozuri pe care le-a vândut, însușindu-și banii.

Lipsind o parte din martori, procesul a fost amânat.

Preschimbarea cărților de capacitate la Camera de Muncă

La Camera de Muncă se distribuie zilnic tuturor meșterilor și lucrătorilor, cărțile de capacitate.

Acei cari nu au făcut cereri de preschimbarea cărților vechi de capacitate, se vor prezenta serviciului calificărilor dela Camera de Muncă unde li se vor comunica dispozițiile ministerului, pentru obținerea cărților preschimbate.

Astăzi Vineri 1 Aprilie 1938
LA CORSO
CEAI DANSANT
Muzică, dans, veselie

Știri școlare

Gradațiile de vechime ale învățătorilor ieșeni

Ministerul a acordat gradația II de vechime următorilor învățători din orașul și jud. Iași:

Papanaga D., Mândru Emilia Bantaș Octav, Manolache Elena, Bejenaru C., Negru Lidia, Polimas Elena, Cărăușu Alex. Angel P., Bantaș St., Argint I. Duliman N., Tataru V., Boandă Maria, Câmpu Raluca, Trofin Gavril, Sandu Aglaia, Gălățeanu Elena, Lămășanu V. Leiter, I. Veleiu Xenia, Popa D., Vangheloviei N., Andriescu Adriana, Haralamb Ionescu Ecat. Boiangiu Lelia, Tumurug C., Butnărasu Vara, Brezuleanu N., Ungureanu Sofia, Crețu V. Pădure Leon, Toma Șt., Vornicu D., Costăchescu Iulia, Filipescu Zoe, State-Vieru, Ecat. Tărtăcuță Gabriela, Costăchescu Gh., Onică Gh., Cocoș Pavel, Porobată Anastasia Zbaut Harieta, Nastase Gh. Dominte Octav, Dominte Lucreția, Ganciaruc N., Florea V. Hilița Gr. Hilița, Nat. Simionescu Aurora, Simionescu Ilie Dascalu D., Timoite C. Popescu Cecilia, Wilke Maria, Diaconescu Mariana, Fustașu Alex. Calimachi Gh., Marcu Aglaia, Stescu D., Grigoriu C. și Pavel Alex.

Transferările

Termenul pentru depunerea cererilor de transferări, a expirat astăz.

La inspectoratul școlar au început lucrările pentru întocmirea tabloului de transferări.

Tabloul va fi trimis ministerului pentru abrobare.

T.

INFORMAȚII

x Un distins medic al spitalului Sf. Spiridon a declarat ieri:

— „Noi, medicii, considerăm pe d. Iancu Zipa, salvat de greaua boală. și intrat în convalescență".

x Este așteptat în localitate d. Murgoiu inspector la ministerul sănătății, care împreună cu d. inspector Râșcanu, vor continua inspectarea Abatorului.

x I. P. S. S. Mitropolitul Nicodem a binevoit a dărui pentru sediul străjerilor din Iași, o superbă icoană a patronului străjeresc, Sf. Gheorghe.

x NU UITAȚI că Sâmbătă 9 Aprilie ora 9 seara, trebue să mergeți la ceaiul dansant organizat de Soc. Principele Mircea—filiala Iași.

x EXPOZIȚIE.—In sala anticăriei Ath. Gheorghiu din str. Lăpușneanu se află deschisă expoziția talentatului pictor ieșan Nec. Popa.

E o manifestație beletristică menită să adaoge un nou succes la acela obținut în capitală de pictorul Popa.

Expoziția rămâne deschisă în cursul lunei Aprilie.

x Ministerul de Interne a cerut Municipiului Iași să dea tot concursul Camerelor de Comerț, în vederea organizării și bunei funcționări a târgurilor de vite și a oboarelor

x Doamna Ana Nicoleanu din str. Buzescu 6, funcționară la oficiul de telefoane, a acționat în judecată pentru pensie alimentară pe soțul ei d. Gh. Nicoleanu funcționar la Creditul Urban, cu care se află în divors.

x Tribunalul sec. II a audiat martori în procesul de abuz de încredere intentat comerciantului Herman Rachbuch din str. Academiei 2.

Acesta a fost reclamat de firma „Ecștein" din București că i-a dat mărfuri în consignație în valoare de 22 mii lei, pe care comerciantul le-a vândut, însușindu-și banii.

Regularea digestiei în 3 minute
cu puțină Magnesia Bisurata

Unele remedii contra supărărilor de stomac au fost îndepărtate de corpul medical pentru motivul că ele crează acea „nevoe a obișnuinței" adică stomacul neisbutind să digere normal fără ajutorul unui specific. Magnesia Bisurata care alină în trei minute, cele mai complecte dureri ale stomacului acesta este un fapt dovedit de milioane de ori, neutralizează instantaneu excesul de aciditate, cauză a celor mai multe neplăceri provenite din stomac; acreli, sensații de acid în gură, arsuri, migrene și de asemeni acea somnolentă datorită unei digestiuni prea încete. Magnesia Bisurata, însă, nu creează această nevoie a obișnuinței, — acutumanța, —și joacă, pur și simplu, rolul său de regulator al stomacului. Acesta, odată regulat, veți fi liniștit; veți digera normal, adică în două sau trei ore fără măcar să vă dați seama. Magnesia Bisurata care e prescrisă de Corpul Medical se găsește de vânzare în toate farmaciile și drogueriile cu prețul de Lei 7 5. — sau în formatul mare economic cu Lei 110.—

Un fost deputat arestat la Focșani

Focșani 1.—Autoritățile polițienești au arestat pe d. Petrică Mironescu, fost deputat de Putna și inspectector școlar, împreună cu prof. Alexandru Alexandrescu, pentru vina că au scos revista Corpului didactic, fără să fi prezentat-o cenzurii.

După ce au fost reținuți la poliție o noapte, Petrică Mironescu a fost trimis, sub escortă, la consiliul de război din Brașov.

Ordinul a fost dat de d. col. Arbore, prefectul județului Putna.

După facerea cercetărilor Consiliul l'a pus în libertate.

Informațiuni

x **Sfințirea bisericei Sf. Ilie.**— Pe această cale se aduce din nou la cunoștința publicului ieșan că Sâmbătă la ora 4 se va începe serviciul divin al sfințirei bisericii Sf. Ilie și se va continua Duminică dimineață. Va oficia P. S. Valerie Botoșineanu cu soborul impus în asemenea solemnități. Duminică va asista și I. P. S. Mitropolit Nicodim. Cei ce au contribuit la restaurarea bisericii acesteia sunt rugați stăruitor a lua parte la acest act mângâetor.

x Doamna Maria Dragan din str. Mărăcineanu, a introdus acțiune de divorș contra soțului ei d. V-le Dragan funcționar la atelierele c. f. r. Nicolina.

x Doamna Iuliana Târnoveanu din str. Gatencu 6, a cerut tribunalului, a se audia martori, din care să se constate că este singura moștenitoare a def. Alex. Grigoriu, și a fi pusă în posesia averei rămase moștenire.

x **Conferință.**—Duminică 3 Aprilie a. c. ora 17 (5 după amiază) va avea loc în Aula Universității, conferința doamnei profesoară Eliza Iosif, tratând subiectul: „Decebal, nu erau uitat",—dată în folosul Societății Colonia Școlară „Spiru Haret" Iași.

Având în vedere subectul acestei conferințe, cum și scopul pentru care e dată, eșenii sunt rugați a da un concurs cât mai mare.

x Dupa cum se știe, în fața Palatului Municipal se amenajează o grădină. Ea va fi înconjurată cu flori, arbuști și gazon.

In mijlocul grădinei se va instala o coroană electrică cu 4 brațe, într'un stil cu totul nou.

x Oficiul de asistență Socială al Primăriei se află într'o criză acută.

Astfel se anunță că din lipsă de fonduri, anul acesta nu se vor mai acorda ajutoare de Pași.

x **A fi frumoasă și atrăgătoare** este problema ce rezolvă **Crema Miraculoasă.** Această minunată cremă distruge petele și coșurile de pe obraz, albește și catifelează pielea dându-i un parfum delicios. Depozit Farmacia Dr. Ratianu Str. Cuza Vodă 83.

Act de mulțumire

Subsemnatul Ciuhodariu Vasile aduc viile mele mulțumiri Blocului Pensionarilor Publici Iași pentru modul cum mi s'a plătit ajutorul de înmormântare în sumă de 6976 lei pentru defuncta Zăhăreanu Profira.

Vasile Ciuhodariu

Teren în centru
DE VÂNZARE
A se adresa:
Ing. Goldenberg & Nachi
str. Lăpușneanu 40

AZI LA „TRIANON"
cea mai formidabilă realizare sovietică
PETRU CEL MARE
după romanul lui ALEXIS TOLSTOI
cu N. Simonov, N. Cerkasov M. Jarof și A Tarassova
Al doilea film,
Când vrea femeia
cu Tyronne Power și Loretta Young
Complectare Jurnal sonor Fox

Parohia Copou—Iași
No. 46 — 31 Martie 1938
PUBLICAȚIE

Se aduce la cunoștință celor interesați, cum că, Duminică 10 Aprilie a. c. ora 11 a. m., se va ține în localul Școalei Primare din Tg. Copou o licitație publică, cu oferte închise, pentru darea în antrepriză a lucrărilor de construcție a Bisericei care „Liga Culturală" de comun acord cu parohia o ridică în Cartieru nou dela Copou.

Suma devizului este de lei (Două milioane). Antrepenori serioși, pot licita, depunând o garanție provizorie de Lei 100.000 [una suta mii) 5% conf. Legei contabilității publice, în Recip. Ad-ției Financiare sau Bonuri garantate de Stat.

Caetul de sarcini modificat în ce privește garanțiile cerute, devizul, planul etc., se pot vedea în ori ce zi de lucru la dl. C. I. Stroescu la Primăria Iași, Serv. Comunicațiilor, între orele 8—12 a. m.

Se menționează cum că aceasta este a treia licitație publică pe care consiliul parohial o mai ține în scopul arătat. Paroh. Pr. P. Manole

Mult îndureratul părinte Strul Aron, frați, surori, cumnați, cumnate, anunță încetarea din viață a scumpului lor

Saul Aron

în floarea vârstei de 19 ani, încetat din viață în urma unei scurte și grele suferințe.

Cortegiul va porni astăzi la orele 2 de la Spitalul Israelit spre cimitirul Păcurari.

Copie
PUBLICAȚIE

Prefectura jud. Bălți aduce la cunoștință celor interesați, că a hotărât să concesioneze pentru un timp limitat terenul ei din dreapta străzii Oituz în fața Palatului Prefecturei, situată în centrul orașului, pentru construcția unei clădiri ca. de 370 m. p. parter și două etaje compuse din prăvălii la parter, birouri la primul etaj și locuință din 3—4 camere cu dependințe la ultimul, după planul întocmit de Serv. Technic județean.

Orice informațiuni se pot lua în orele de serviciu 8-13 în fiecare zi la Prefectură.

Ofertele se predau în ziua de 15 Aprilie 1938 la Prefectură, Biuroul Technic.

Prefect Delegat Colonel
(ss) ANDRIESCU
Pentru conf. Șef de biurou
Indescifrabil

Domnișoara doctor??

Blocul Pensionarilor Publici din Iași face cunoscut încetarea din viață a pensionarei

Zăhăreanu Profira

Membră al Blocului și înscrisă la Casa de Deces.

Inmormântarea are loc mâine Sâmbătă 2 Aprilie crt. ora 2 p. m. la cimitirul Eternitatea unde se află depus corpul.

D-nele și D-nii Pensionari, sunt rugați a lua parte.

Scala prezintă de Luni 4 Aprilie crt. Ultima și cea mai desăvârșită realizare a genialului WILLY FORST
Serenada (PRIMA IUBIRE)
Hugo Sym și Hilde Krahl
Un film de o rară frumusețe, de o superioară originalitate, cu o acțiune minunată, dozată de un puternic conflict sentimental, cu celebrii artiști dela Teather an der Iosefstadt din Viena. — In același program SCALA va prezenta premiera pe țară
-:- Pat și Pațachon în Paradis -:-
Cea mai nouă și formidabilă comedie a irezistibililor danezi.
UN PROGRAM DE CARE SE VA VORBI MULTĂ VREME

Citiți „OPINIA"

ULTIMA ORA

Sporirea dărilor pe construcţii

Se suprimă scutirile pentru clădiri noi

Bucureşti 1.—Prin decretul care prevede noua aşezare a impozitelor, se sporesc dările pe automobile şi construcţii.

Decretul apare astăzi în „Monitorul Oficial", astfel că începând de la 1 Aprilie clădirile noui nu mai sunt scutite de impozite conform legei din 1924, care încurajă construcţiile.

Orice clădire va fi impusă de către fisc.

Fondurile adunate din acest capitol vor fi vărsate pentru apărarea naţională.

*

Da asemenea se sporesc taxele timbrelor fiscale, de la 2 la 3 la mie.

In schimb se suprimă taxa de 1,40 la mie pe notele de comandă care ţineau loc de facturi.

Pensionările

Decretul-lege pentru pensionarea funcţionarilor din finanţe a fixat termenul de pensionare la 1 Mai, iar nu la 1 Aprilie cum s'a anunţat.

Un minister al economiei naţionale

Toate serviciile cooperaţiei trec de la ministerul domeniilor, la acela al industriei şi comerţului, minister care în curând se va transforma în departament al economiei naţionale.

Noul minister va cuprinde Banca Naţională, industria, comerţul, cooperaţia şi institutele de credit în care e angajat Statul.

Reportarea impunerilor

Azi sau mâine va apare în „Monitorul Oficial" decretul regal pentru reportarea impunerilor pe anul 1938—39.

Se vor reporta absolut toate impunerile, profesionale, comerţ, industrie şi societăţi anonime, anul acesta ne mai urmând să funcţioneze nici un fel de instanţă de impunere obicinuită sau specială.

Reportarea se va face cu o majorare de 20 la sută, asupra impunerilor de pe exerciţiul 1937—1938.

Asupra acestei impuneri nu se vor admite apeluri.

In afară de sporul de 20 la sută venit prin reportare, se va mai calcula la debitele astfel fixate, numai pentru directe şi sporul nou de 2 la sută, venit prin legea bugetară.

Aceasta urmează a fi calculat la toate impozitele directe, numai la partea statului, adiţionalele continuând să rămână nesupuse majorării ca şi până acum.

*

La direcţia taxelor de consumaţie s'a întocmit un decret lege prin care se fixează taxa de consumaţie pe ţiţeiu.

Deasemenea se vor înfiinţa taxe de consumaţie pe o întreagă serie de articole şi se vor majora unele din actualele taxe.

Noile taxe vor intra în vigoare pe ziua de 1 Aprilie a.c.

Noul comandant al Corp. II armată

Bucureşti 1.—Prin numirea d-lui general Argeşanu ca ministru al apărării naţionale, a rămas vacant comandamentul Corpului II Armată.

In acest post a fost numit dl. general de divizie Iacobici fost subşef al Marelui Stat Major şi director al învăţământului militar superior.

Dl. Hitler felicită pe d. Mussolini

Berlin 1.—Fuehrerul Hitler a trimis d-lui Mussolini următoarea telegramă de felicitare, pentru obţinerea titlului de Mareşal al Imperiului :

„Iţi trimit Benito Musolini, mareşal al Imperiului, cordialele mele salutări, odată cu urări pentru mărirea Italiei fasciste".

Ex-Kaizerul Wilhelm grav bolnav

Paris 1.—Ziarul „Petit Parisien" află din Doorn că ex-Kaizerul Wilhelm se află grav bolnav.

Sunt puţine speranţe că va putea fi salvat.

Inviorare la Bursă

Bucureşti 1.— Bursa a avut eri o zi foarte bună.

Toate efectele au fost în urcare, atingând un spor de 30 puncte.

Târgul liber a lucrat intens.

Reînviorarea e pusă în legătură cu situaţia politică.

Toţi funcţionarii trebue să se împărtăşească

Bucureşti 1.—Preşidenţia consiliului a făcut cunoscut tuturor ministerelor, de a lua măsuri pentru ca înainte de sărbătorile Paştelui, toţi funcţionarii să primească sf. împărtăşanie.

Un nou succes al boxerului Toma Aurel

Paris 1.—Aseară s'a disputat în sala Wagram matchul de box între românul Toma Aurel şi Popi Deccico.

Toma Aurel a învins la puncte în 10 reprize.

Românii aflaţi în sală a făcut o entuziastă manifestaţie învingătorului.

Post negru al evreilor din Polonia

Varşovia 1.—Rabinii din Polonia au decretat ieri zi de post negru pentru evrei, în semn de protest împotriva măsurilor de oprire a tăerilor rituale.

x Dl. Andrei Rădulescu, consilier al secţiei I-a a Inaltei Curţi de Casaţie, a fost numit preşedinte al secţiei a II-a, în locul d-lui C. Rătescu, demisionat.

Arhiducele Otto şi ex-împărăteasa Zita invitaţi în America

Paris 1. — Arhiducele Otto de Habsburg şi mama sa ex-împărăteasa Zitta au primit o ofertă din Statele-Unite prin care li se cere să conferenţieze în America asupra adevăratei situaţii din Austria.

Statele-Unite ar fi dispuse să acorde cetăţenia americană membrilor familiei Habsburg.

Falşificatori de monetă arestaţi la Bucureşti

Bucureşti 1. — Poliţia avea indicii că în Calea Rahovei funcţionează o fabrică de bani falşi.

Eri a căzut în cursă distribuitorul principal, zarzavagiul D. Mocanu.

El a schimbat unui poliţist 500 lei, dându-i monede falşe de 50 lei.

Au fost arestaţi încă doi complici, Ilie Răduţ şi V. Brânduşel.

Banda falşifica monede de 50 lei şi avea numeroşi agenţi care le distribuiau pe piaţă.

Cumpăr aur de bijuterii Briliante, antichităţi. Vindeţi bine
Brătianu 82
Notaţi bine No.

Drame sentimentale

Bucureşti 1.— Zugravul N. Alexandrescu din str. Viitorului a încercat să se sinucidă înghiţind mai multe pastile de somnalin.

Motivul actului disperat e de ordin sentimental.

Alexandrescu a fost părăsit de iubită şi neputând suporta lipsa ei, a hotărât să-şi pună capăt vieţii.

*

Bucureşti 1. — D-na Elena Bădărău din str. Abrud 61 a fost părăsită de soţul ei.

Disperată, femeia a încercat să se sinucidă bând o cantitate de spirt denaturat.

Ştiri poliţieneşti

O bandă de hoţi arestată în localitate

In urma investigaţiilor făcute de poliţia judiciară, s'a putut da de firul unei bande bine organizate, cu sediul în str. General Cernat No. 35 şi al cărei conducători erau Gh. Lupu zis Mucegai şi Petre Doroftei din str. Canta No. 14.

Au mai fost arestaţi ca complici, Gh. Munteanu zis Morţun din Cart. „Voevodul Mihai", Const. Goian zis Stângaciu din str. Luca-Arbore No. 7 şi Raicu Ioan din str. General Cernat No. 35.

Luaţi din scurt, au mărturisit că au dat lovituri la d-nii Ioan Iarmacov din str. Păcurari No. 77, Plutonier I. Jescu din str. Canta, Plut. Ţuţuianu Alex. str. Canta, Gh. Bedea, Daninfeld Anton str. Bădărău No. 7, Const. Popoviei, Lt. Negrescu str. Aurora, Ionescu Gh. etc.

Cercetările sunt făcute de către dl. N. Căpriţă noul şef al Biroului Judiciar, şi de d. comisar Gh. Mihoci.

— Tot odată au mai fost înaintaţi Bir. judiciar numiţii Şae Solomon Str. Nicolina No. 30, Froim Şmilovici Str. Broscăriei No. 16 şi Maria Sfartz Str. Carageale No. 16, acuzaţi a fi autorii spargerii comise la dl. Moise Strul Mendel din Str. Cosaşului No. 9.

*

Spargere.—Indivizi rămaşi necunoscuţi, prin spargerea unei uşi au pătruns în atelierul de croitorie al d-lui Froiche din Şoseaua Păcurari Nr. 34, de unde au furat haine, ştofă şi alte obiecte de valoare.

Se cercetează.

Contravenţie.—S'au încheiat acte de nerespectarea repausului, d-lor Marcel Marcovici Bulevardul Ferdinand No. 15 şi Lupu Şfarţ, Bulevard Ferdinand No. 18.

Ademinitori de minore.—La cerinţa d-nei Maria Cazacu din Str. A. C. Cuza No. 10, au fost conduşi la Comisia I-a dl. Th. Neculau, Laura Muşat şi femeile de moravuri uşoare Tibilio Maria şi Profira Gheorghiu, pentru ademenire de minore.

Diverse.—D-na Lupu soţia d-lui Lupu consilier de curte, a reclamat la poliţie că, pe când se întorcea spre casă, a uitat în trăsură o poşetă cu bani şi bijuterii de valoare. Numărul trăsurei nu-l reţine.

Se cercetează.

LZR.

Dl. Thierry pleacă la Paris

Bucureşti 1. — Dl. Thierry, ministrul Franţei la Bucureşti, pleacă astăzi la Paris.

Dsa va lipsi mai multe zile din ţară.

In timpul lipsei, legaţia franceză va fi condusă de dl. Spitzmuler, însărcinat de afaceri, care a sosit eri cu avionul.

Informaţiuni

x In chestia procesului de la Casaţie dintre d. prof. G. Pascu şi grupul de profesori adversari ai D-sale, aflăm că recursul a fost admis pe tema că procesul trebuia făcut numai decanului, nu şi celorlalţi profesori.

Deci, d. Pascu ar putea lua procesul de la capăt. Dar nu credem că o va face.

x Dl. ing. Stavri Cunescu a fost delegat secretar general al ministerului muncii.

x Căminul Asociaţiei „Amicele tinerelor fete" s'a inaugurat astăzi, în Str. Codrescuu 2.

x S'au închiriat acte de dare în judecată, pentru contravenţie la legea speculei, următorilor negustori din Piaţa Halei :

Katz Ihil Michel, Ruhla Braunştein, Moise Goldstein, Marcu Bercu, Meer Teitkman, Pincu Smertor şi Bercovici Moise.

x Laboratorul de analize medicale, chimice şi microscopice Dr. Ratianu autorizat de Min. Săn. Publice, execută analize complecte de urină, spute, secreţiuni, etc. precum şi orice analize ce interesează industria, comerţul şi higiena alimentară Iaşi, Cuza Vodă 83.

GASIT o poşetă de damă într'o trăsură de oraş. A se adresa la ziar sub Pr. D.

ORA 12

Un liceu din Bucureşti distrus de foc

Bucureşti 1.— Un puternic incendiu a isbucnit azi dimineaţă la liceul industrial de fete „Tudosa Doamna" din Şoseaua Kiseleff.

Focul s'a declarat la primul etaj al clădirei.

S'a produs panică, dar elevele au putut fi evacuate fără a se înregistra victime.

Etajul I s'a prăbuşit peste parter, distrugând tot mobilierul.

O funcţioară înebuneşte şi vrea să-şi omoare copiii

Bucureşti 1.—O impresionantă dramă s'a înregistrat azi în capitală.

D-na Mina Varlam, funcţionară la Primăria de Verde, a înebunit subit.

Apucată de furie, ea a vrut să-şi omoare copii.

Au intervenit însă vecinii salvându-i din mâna nenorocitei femei.

La Soc. de Radio-difuziune

Bucureşti 1.— In „Monitorul Oficial" de azi a apărut decretul-regal pentru prelungirea cu un an a contractului d-lui general Amza-Ştefănescu, ca preşedinte al Soc. de radio-difuziune.

Refugiaţi austriaci admişi în Anglia

Londra 1.—Ministrul de externe al Angliei a declarat în Camera Comunelor că Anglia va permite imigrarea a 1312 refugiaţi din Austria.

Accidente nenorocite

Cluj 1.—La cariera de piatră din com. Cirlău, un bloc s'a prăbuşit peste un grup de 10 săteni.

Sunt doi grav răniţi şi un mort.

*

Brăila 1. — In com. Măcişeşti mai mulţi săteni s'au apucat să demonteze un obuz găsit pe câmp.

Obuzul a făcut explozie, rănind grav pe doi ţărani.

Willy Forst şi „Prima iubire"

Este un film de o factură originală. Tema cu totul nouă. Subiectul diferit în întregime de cele de până acum. Regia ingenioasă, întrece totul ce-a făcut succesul a.tor realizări ale marelui Willy Forst.

O dragoste puternică, întunecată totuşi de amintirea iubirii pentru prima soţie. O temă de ordin psihologic profund, pe care numai talentul şi invenţiunea unui Willy Forst îşi putea permite s'o disece în cadrul unui film splendid.

Actorii joacă fiecare în rolul său, după sugestiile inspirate de gustul, talentul şi cunoştinţele lui Willy Forst. Igo Sym, interpretul extraordinar al multor filme de succes european, Hilde Krahl, supranumită o tânără Paula Wessely, sunt cuplul din „Prima Iubire", care concentrează simpatia şi interesul spectatorilor.

Filmul va rula de Luni 4 Aprilie crt. la „Scala".

Informaţiuni

x Ministerul Educaţiei Naţionale a hotărât ca uniforma străjerească să fie uniforma oficială pentru toate şcolile din ţară.

Uniforme şi echipamente reglementare vinde numai LIBRARIA ATH. GHEORGHIU Iaşi.

x Sâmbătă 2 Aprilie, ora 9 seara are loc în sala Comunităţii Evreilor din str. Mârzescu, a 10-a şezătoare cult„rală organizată de Tpynbee-Hall.

Va conferenţia Dl. Dr. Iosef Schatran despre „Un erou legendar David Ronbeny." Partea literară Dl. Daly Westler.

Intrarea liberă.

x Două creaţii cu adevărat magistrale, cu Gaby Morlay şi Victor Francen în capod'opera lui Marcel L'Herbier „Noaptea Roşie" realizată după operile nemuritoare ale lui Tolstoi.

Azi la „Scala".

x Societatea culturală şi de ajutor reciproc a studenţilor evrei din Moldova dau un grandios festival în saloanele Orfelinatului Evreesc din str. Mârzescu, Duminică 3 Aprilie ora 8 seara.

PIANINA în perfectă stare, vând cu preţ foarte convenabil din cauza mutării. A se adresa la ziar sub S. L.

AJUTOR de maistru boiangiu, cu practică îndelungată, caută post. A se adresa la ziar.

Contra bătăturilor, singurul preparat cu adevărat eficace: „Coricol"

Depozit: Farmacia Poliak Str. Ştefan cel Mare Telefon 237

DOCTOR
SOLO SCHREIFEL
Specialist în
Boli de piele
Venerice, sifilis
Diagnostic precoce al sifilisului prin examenul ultra-microscopic
DIATHERMIE
Raze Ultra-Violete
Consultaţii şi tratamente
7—10 dim. şi 2—9 seara
Str. Anastasie Panu 70
TELEFON 2101

Dr. Gancevici
consultă
BOLI DE PIEPT
Str. Lăpuşneanu 19
Luni, Mercuri şi Vineri
între orele 1—4 p. m.
Telefon 1486

AZI LA „SCALA"
O nouă superproducţie franceză
NOAPTEA ROŞIE
(NUITS DE FEU)
Inspirată din operile nemuritoare ale lui TOLSTOI

cu
VICTOR FRANCEN
GEORGES RIGAUD
GABR. SIGNORET
GABY MORLAY
Regia: MARCEL L'HERBIER
Al doilea film — o premieră de aventuri senzaţionale
Omul care prezice moartea
cu **Akim Tamiroff**
JURNAL PARAMOUNT

Bereria „BRAGADIRU"
Propr. I. Marcoci
Anunţă Onor. clientela că a angajat un renumit bucătar specialist, fiind în măsură să servească cele mai variate mâncăruri, excelent preparate, după cea mai desăvârşită artă culinară. Tot odată a pus în vânzare vinuri superioare din cele mai renumite podgorii.
In fiecare seară concertează orchestra **GICA BAGEAC** apreciată ca cea mai bună din câte sau perindat la Iaşi

O veste bună de primăvară
Luna eftină la Quadrat
în vederea sezonului de Paşti soldăm toată ÎNCALŢĂMINTEA LA PREŢURI DERIZORII
Iaşi — Str. Ştefan cel Mare 15
lângă Banca Emanoil Marcovici (fără sucursală)
Lei 95 pantofi de casă
125 pentru copii
175 de salon
245 ciorapi p. Dame
275 de antilopă
295 bărbăteşti

ANUL XXXIV No. 9301

BIBLIOTECA UNIVERSITĂȚII -IAȘI-

6 PAGINI 2 LEI

DUMINICA 3 APRILIE 1938

ABONAMENTE:
Lei 350. . . . . . pe un an
„ 180. . . . . . „ 6 luni
„ 90. . . . . . „ 3 luni
„ 35. . . . . . „ 1 lună
„ 1500. . . Instituții publice

Atelierele tipografice „Opinia"
IAȘI STR. LĂPUȘNEANU 37

OPINIA

Ziar popular cotidian

TELEFOANE
Redacția. . . . No. 1298
Administrația . . . „ 1299
Serv. de noapte red. . „ 1136

Redacția și Administrația
IAȘI STR. LĂPUȘNEANU 37
Director: C. R. GHIULEA

Să ajutăm satele

La școala din Andrieșeni, făcându-se într'o dimineață ancheta obicinuită printre școlari asupra traiului lor, s'au căpătat unele răspunsuri dureros de triste.

Cei mai mulți școlari au mâncat câte o felie de mămăligă prăjită. Câțiva școlari însă, neavând mămăligă, au mâncat grăunțe coapte; alții grăunțe fierte;

Vă închipuiți ce vlagă poate fi în acești școlari, ca să aibă întreaga putere de atențiune pentru a-și îmbogăți mintea cu noi cunoștințe?

Aceste constatări nu se fac numai la școala din Andrieșeni. In multe sate, în special în Moldova și Basarabia, în părțile în care anul trecut a bântuit seceta, țăranii n'au mămăligă.

In patria porumbului, ei coc grăunțe, ca să astâmpere foamea sărmanilor copii.

Acești țărani roși de boli și de mizerie, fără asistență medicală suficientă și la vreme, se bicisnicesc pe fiecare an și se pierd înainte de vreme. Copiii lor tot mai slabi, sporesc rândurile unei generații în declin.

Când drumurile sparte sunt pline de noroaie; când cerealele se cultivă tot rudimentar, nu atâta din neștiință, cât mai ales din lipsă de unelte, mașini, sămânță aleasă; când băncile populare stau cu ușile încuiete și nu se găsește de nicăieri un ban pe credit, e urgentă nevoe a se veni în ajutorul satelor.

Civilizația nu poate pătrunde cu temeiu în sate, până când producția agricolă și economia rurală nu vor fi puse pe alte temelii, mai solide. In acest scop, cooperația poate aduce o îmbunătățire în viața săteanului; dar o cooperație pusă în slujba producției și economiei, — nu în slujba politicei, cum a fost până acum.

Civilizația fără o bază economică, e ca și o clădire pe nisip. Sperăm că o nouă guvernare gospodărească se va pune cu precădere, în slujba nevoilor țărănești.

CONST. ROLLEA

IN MARGINEA ACTUALITĂȚII

Anastasie Gusti

La sanatoriul „Elisabeta" din București, a încetat din viață după o scurtă și grea suferință, Anastasie Gusti, fratele fostului ministru Dimitrie Gusti și al D-lui Președinte Trib. Eduard Gusti.

Defunctul și-a făcut studiile în Iași, la Institutele-Unite, după care și-a luat Doctoratul la Paris. Intors în țară, a fost secretarul lui Tache Ionescu. Fiind remarcat de către marele moldovan Alex. Bădăreu, intră în Administrație, fiind unul dintre organizatorii casei centrale a asigurărilor sociale. In ultimul timp era Director la soc. Reșița. Sub actualul regim fusese ales Președinte al Casei Centrale a Asigurărilor Sociale.

Moartea prematură a lui Anastasie Gusti întristează pe ieșenii care l-au cunoscut și l-au apreciat.

Comemorarea lui Creangă

Academia Română a comemorat eri 100 ani de la nașterea lui I. Creangă.

Cu acest prilej, d. Mihai Sadoveanu a ținut o cuvântare comemorativă.

Moartea prof. C. Isopescu-Grecul

In Cernăuți a încetat din viață profesorul universitar C. Isopescu-Grecul, un juris eminent și un exponent al culturii bucovinene.

Isopescu a fost deputat în dieta Bucovinei și în camera de la Viena, ministru plenipotențiar la Viena, deputat vice-președinte al Camerei și senator.

A fost rector al Universității din Cernăuți.

El lasă în urmă numeroase lucrări de drept penal și chiar bucăți literare.

„Casa bunicilor"

Dl. Ionel Teodoreanu are gata noul volum literar, intitulat „Casa bunicilor".

Corecturile au fost trimise la editură, astfel că volumul va vedea peste câteva zile lumina vitrinilor.

Noua carte a d-lui Teodoreanu va desvălui o nouă latură a talentului apreciatului romancier.

Festivalul d-nei Agatha Bârsescu

Marea noastră tragediană d-na Agatha Bârsescu, intenționează să părăsească din motive de sănătate, catedra de artă dramatică de la Conservator.

D-na Bârsescu organizează un festival cu elevii d-sale în sala Academiei, Sâmbătă 9 Aprilie, ora 9 seara.

Se vor juca scene din piese clasice.

Fișele pedagogice

La congresul profesorilor de filosofie, ținut la București, s'a discutat chestiunea fișelor pedagogice.

Cum unii participanți arătau că învățătorii nu întocmesc fișele cerute de regulament, un profesor a declarat:

— „Ba se fac, domnilor. Am văzut eu cu ochii mei cum se fac. Odată eram pe șosea din jud. Bălți, când am întâlnit un învățător care purta un sac de fișe.

„Le aducea de la un coleg care avusese amabilitatea să i le împrumute, pentru a le copia și el.

„Se grăbia omul, căci trebuia să le înainteze inspectoratului"!

Și să mai spună cineva că nu se întocmesc fișe...

Dar, în definitiv, prea se introduc la noi reforme nepotrivite și cu gradul nostru de cultură.

Plecarea d-nei Tafrali

D-na Tafrali, soția regretatului savant Orest Tafrali, părăsește definitiv țara.

D-sa se stabilește la Paris, unde are o vilă.

Construcția dela Universitate

Eri au fost în localitate d-nii ing. inspector general Paxino și Pompilian dela Ministerul Educației naționale și d. ing. inspector I. Minoniu dela acelaș minister.

Ei au făcut recepția definitivă a lucrărilor de încălzire centrală și a lucrărilor din roș și acoperiș, executate anul trecut la Palatul Universității ieșene de către Soc. română de lucrări publice Const. și Ing. Gh. Ursescu Galați,—care are antrepriza lucrării.

S'a decis totodată urgentarea lucrărilor de joncțiune a palatului vechi al universității, cu cel nou, astfel ca această mare lucrare să fie terminată în actuala campanie de lucru.

Interesantă expoziție
de manuscrise la Londra
și o cuvântare nostimă a șefului bisericei anglicane

Cu prilejul celui de-al 4-lea centenar al introducerii „Bibliei engleze" în bisericile anglicane, s'a organizat la British Museum o interesantă expoziție, cuprinzând cele mai vechi versiuni manuscrise și imprimate ale Bibliei.

Dr. Cosmo Gordon Lang, arhiepiscop de Canterbury

Expoziția a fost inaugurată de Arhiepiscopul de Canterbury, Dr. Lang, care s'a ocupat în cuvântarea sa de soarta unor manuscrise celebre.

După-ce a citat cazul manuscrisului lui Thomas Carlyle despre „Revoluția franceză" care a fost ars acum un veac, din neglijență de către o servitoare, —Arhiepiscopul de Canterbury a povestit că aceiaș soartă a avut-o și un studiu al său despre Thomas Cromwell.

„Poate că servitoarea care a aruncat acum 52 de ani în foc manuscrisul meu, a exprimat cu anticipație verdictul pe care critica l-ar fi dat asupra lucrării mele" — a încheiat surâzând Arhiepiscopul de Canterbury.

Din toată lumea

Pe străzile Vienei

Străzile din Viena au luat înfățișarea celor din Germania unde propaganda antisemită împinge pe cumpărători să boicoteze magazinele evreești. Sunt trei nuanțe pe placardele afișate în vitrină; „arische firma", (firmă aeriană); „nicht arische firma" și în sfârșit „jude firma". Dar, publicitatea nu-și pierde nici odată drepturile. Comercianții evrei au pus desigur firma „jude firma", dar au adăugat mai jos „desto billiger", adică: firmă evreiască, deci mai eftin..

Obiceiul de a ține mâinile în buzunar

Dacă tinerii din Marea Britanie n'ar fi avut buzunare la pantaloni, forțele armate ale acestei țări ar fi putut conta pe un procentaj mai mare al recruților apți pentru serviciu.

Această constatare a făcut-o săptămâna trecută ministrul englez al Educației Naționale, într'un discurs ținut la congresul Asociațiunii britanice pentru educație fizică.

Ministrul a deplâns marele număr de tineri care se prezintă în fața comisiunilor de recrutare, încovoiați și trași la față.

Aspectul debil și bolnăvicios al majorității tinerilor englezi, se datorește mai ales obișnuinței urât de a merge cu mâinile în buzunar.

„Când eram student în Colegiul din Eton a spus ministrul, și eu aveam acest obicei. Numai mai târziu, când îmi dădui seamă că spatele meu se încovoiase, începui a mă îndrepta".

Ministrul a încheiat invitând pe directorii școalelor și colegiilor să pornească o cruciată pentru desființarea buzunarelor dela pantaloni.

Insemnătatea științifică a Etiopiei

Profesorul italian Bruno Rossi directorul Institutului de fizică al universității regale din Padova, declară că Abisinia oferă posibilități foarte favorabile pentru studiul razelor cosmice, cari prin interesul lor și prin raportul ce-l au cu alte probleme se situiază în fruntea studiilor ce se fac acum.

Prin latitudinea sa geomagnetică și prin altitudinea sa, Addis Abeba constitue o stațiune foarte interesantă pentru studiul razelor cosmice. Așa că un mare viitor științific se întrezărește capitalei Ethiopiene.

Testamentele lui Shaw

Marele scriitor englez Bernard Shaw a luat obiceiul ca în primele trei luni ale fiecărui an să-și facă testamentul. După fiecare nou testament, pe cele vechi nu le distruge, așa că într'o zi vor alcătui un volum plin de curiozități.

Shaw a declarat că ultima lui dorință va nemulțumi pe mulți și va provoca neînțelegeri, fiindcă înțelege să nu lase nimic celor rămași în viață. „Nu las nimic tinerilor, deoarece le fac un rău serviciu. Tinerii nu trebue să se sprijine pe moșteniri... care să le cadă pe neașteptate la picioare. Bătrânilor, de asemeni, nu le las nimic, fiindcă aceștia au pierdut toate speranțele!"

După câte se știe, Shaw intenționează să lase averea câtorva institute pentru cercetarea limbii engleze.

E interesant de știut că...

— Președintele Roosevelt al Statelor-Unite a plătit până acum 120,000 lei poștei, pentru scrisorile nefrancate ce primește.

Președintele nu respinge niciodată scrisorile nefrancate.

— Furculița e de proveniență italiană. Ea a fost introdusă în Anglia de regina Elisabeta, care a fost pe atunci aspru criticată pentru acest „modernism".

— Savanții susțin că 20 la sută din populația lumii este mioapă.

— In medie, un bărbat are 25 mii peri pe obraz.

— Un gât de vrabie are de două ori mai multe vertebre decât al girafei.

— In corpul omenesc este atâta fosfor încât s'ar putea fabrica cu el 800 mii de chibrituri.

-- Principalele țări europene --

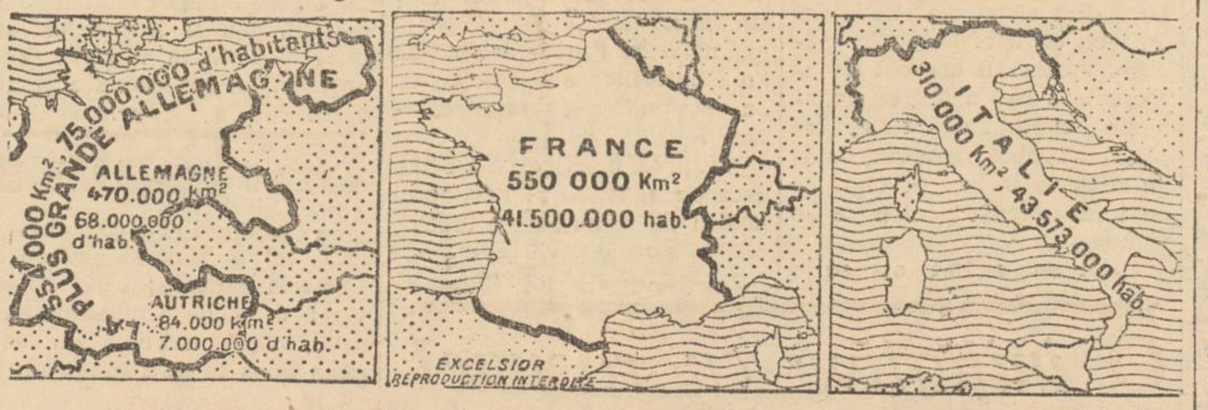

O consecință a Anschlussului este și aceia că Germania a devenit cea mai întinsă și mai populată țară din Europa (exceptând Rusia, care-i un stat semi-asiatic).

Astfel, Germania are o întindere de 554,000 km. patrați și o populație de 75 milioane suflete.

Franța are numai 550,000 km. patrați și 41.500.000 locuitori.

In al treilea rând vine Italia, cu o suprafață de numai 310,000 km. p. Insă cu 43.750.000 locuitori (2 milioane și un sfert mai mult decât Franța).

Evident, contează și populația Angliei care trece de 43 milioane, — însă poziția insulară a acestei țări cu o suprafață cam cât a Italiei, o ține în oarecare izolare.

Geopolitica

O știință modernă a miracolului geografic, istoric și politic. — Viața statelor și popoarelor, în viitor.—Deducțiuni internaționale surprinzătoare.

de dr. I. FR. BOTEZ

Trăim în veacul intențiunilor mistice. Cu o singură deosebire față de mentalitatea trecutului îndepărtat; misticismul modernilor ar dori să fie științific.

„Dela prima vedere pare cu totul paradoxală o astfel de teorie. Misticismul presupune miraculos și neprevăzut. Ori, legile științei nu au cum încercui aceste noțiuni nesigure. Dar să nu uităm, că până și în abstracțiunile matematice, spiritul de prevedere în viitor a știut să creeze încă din secolul al XVIII-lea, calculul probabilităților, adică posibilitatea sigură de a ghici repetiția numerică a anumitor fenomene.

Dacă astăzi, o lume întreagă cunoaște binefacerile asigurărilor împotriva tuturor riscurilor viitoare: incendii, intemperii, boală, accident; calculului de probabilități se datorește această surprinzătoare divinațiune.

Să fii sigur pe ceia ce este probabil,—iată formula scumpă demiurgilor științei moderne.

Din domeniul matematic, cercetătorii au trecut în domeniul evenimentelor economice, geografice, istorice, politice. Astfel s'au născut institutele de conjunctură, cari studiază procesul vieții economice internaționale și naționale. Să ghicești ce va deveni un capital, să ghicești cel mai bun parlament pentru rezervele unei țări, să definești rentabilitatea unei ramuri industriale, ori comerciale în viitor, să știi fluctuațiunile de bursă ale anumitor valori, în timp,—iată ceiace poate părea miraculos la prima vedere.

Geopolitica s'a născut din vârtejul acestor nevoi. Pytia modernă, caută să îmbrace haina științei, pentru a ghici destinul viitor al popoarelor. Cercetători cu renume mondial, minți strălucitoare și în afară de compromisul șarlatanismului eftin, au adus geopoliticei contribuțiunea lor admirabilă.

Precursorii geopoliticei sunt: Ratzel, Wagner, Supan, iar teoreticianul de geniu, care a știut să dea acestei discipline o configurație mai precisă, rămâne Rudolf Kjellen.

In Germania de azi, geopolitica a luat un avânt surprinzător, ca obiect de cercetare. — Iată cum rezumă dl. Ion Conea în interesantul său studiu, aceste aspirații legitime ale tinerii științe, după Hennig-Körholz:

„Geopolitica urmărește să descopere numeroasele influențe geografice asupra evenimentelor politice din diferitele state și asupra vieții neamurilor cari le constituesc pe acestea și să formuleze pe cât lucrul este posibil, regularitățile pe cari ele le prezintă. Afară de aceasta, ea caută să pună la îndemână, indicații politice de ordin practic, pornind dela teoriile geografiei și ale istoriei".

In vechime, conducătorii de oștiri legau succesul bătăliilor de arta astrologilor, tălmăcitorilor de vise și magicienilor. Conducătorii politici moderni, vor trebui să se adreseze tot mai mult, în urmărirea țelurilor lor practice, geopoliticei.

Și acum să ne fie permis a ilustra teoriile amintite, cu câteva exemple practice.

a) Punctele de convergență geopolitică, ascund și centrele de cea mai mare primejdie a viitoarelor războae. In vecinătatea lor se vor fixa și bazele aero-navale și bazele resurselor de trupe teritoriale. De aici, interesele britanice în Arabia și Palestina; punc-

(Continuarea în pagina 2-a)

La resfințirea Bisericei Sf. Ilie

Iașul se bucură de mulțimea unui număr impresionabil de locașuri creștine de închinare, dintre care 53 ale ortodoxilor, 2 catolice, 1 luteran, 1 lipovenesc și 1 armean. Vechimea multora dintre ele se pierde în neamurile trecute, fiind ctitorie a Voevozilor, boerilor și breslelor.

Nici una nu-i nouă, mai încoace de 50 ani, încheindu-se șirul construcțiilor la ctitoriile Regelui Carol I (Mitropolia, Trei Erarhi și Sf. Neculai-Domnesc).

Cele mai vechi sunt ale Domnitorilor Ștefan cel Mare și unora dintre următorii lui. Mai noui sunt ctitoriile rudeniilor de domni, a boerilor, și în fine ultimele sunt ale breslelor care au construit din nou și au refăcut (Curelari, Talpalari etc.)

Fiecare epocă de construcție arată pe acea de forță economică.

In primele timpuri banul prisosea Domnului. Apoi prin jugul haraciului turcesc îi lipsește Domnului și-i din destul la boeri.

Pentruca în urma fanarioților să se rărească la boeri, îndesându-se în punga breslașilor cari se desvoltau viguros. Și în fine epoca neconstrucțiilor din veacul al XIX coincide cu rarefiarea banului din mijlocul claselor românești, și în acelaș timp cu încetarea de cerință.

Astăzi nu se mai construește biserici în Iași; ci nu mai se repară, cu un îndemn al preoțimei Iașului, rar și de lăudat.

Preoțimea răspunde cum se și cuvine chemării vremii și oamenilor. Căci azi forța economică a voevozilor și boerilor de altă dată s'a dispersat enoriașilor grupați în jurul oricărei biserici. Dar incumbă preoțimei sarcina să ia inițiativa și să poarte chiverniseala ridicărei sfintelor locașe. Fapt care se și observă în întreg cuprinsul României. Dela războiu încoace, mai ales, fiecare cătun și-a ridicat biserică. Este continuarea operei înaintașilor voevozi, boeri și breslași.

Reparația bisericei Sf. Ilie din Iași și redarea ei cultului, intră pe aceiaș linie a ctitoriilor de ortodoxă zidire.

Gata să fie dărâmată, a agonizat 40—50 ani și a fost salvată ca prin minune. Rămâne și mai departe zidirea veche de aproape 300 ani, în slujba credinței, așa cum a vrut ctitorul ei *Ilie Ghenghea* mare logofăt pe timpul lui Vasile Lupu.

Acest boer a fost printre primii care au început să construiască biserici. Creștin stăruitor, bine cuprins, desigur că era și un om de mare suprafață. Căci a fost de 6 ori mare logofăt, adică prim-ministru.

Când știm ce înseamnă intriga între boeri și curte, înțelegem că menținerea lui în funcție se datora deosebitei sale personalități.

Ctitoria lui îl consacră definitiv. Trebue să rămână în atenția noastră și pentru hramul ce l-a ales: *Sf. Ilie este sin-*

(Continuarea în pagina 2-a)

ADAUS LA CAFEA

Pălării DE MODE modele noi din pai şi fetru au sosit la magazinul **STEIN**

PILULELE SLANIC *curăţă stomacul, intestinele şi ficatul*
Cereţi la farmacii şi droguerii cutii originale

La 1 Aprilie se deschide
Expoziţia de perdele
şi lucru de mână
Ultimile creaţiuni—Str. Lăpuşneanu vis-a-vis de Poştă

Epitropia Generală a Casei Spitalelor şi Ospiciilor Sf. Spiridon din Iaşi

Publicaţie

Se aduce la cunoştinţa celor interesaţi, că în ziua de 11 Aprilie 1938, ora 11 a. m. se va ţine licitaţie publică cu oferte închise în localul Epitropiei Sft. Spiridon din Iaşi, str. I. C. Brătianu No. 144, pentru închirierea următoarelor apartamente din Iaşi:

Str. Ştefan cel Mare No. 36
" " " " 38

Licitaţia se va face în conformitate cu art. 88—110 din legea Contabilităţii publice şi art. 31—53 din regulamentul Oficiului Central de licitaţii şi cu normele generale pentru ţinerea licitaţiilor publice, publicate în Monitorul Oficial Nr. 127 din 4 Iunie 1931.

Garanţia va fi de 5 la sută asupra ofertei în numerar sau efecte garantate de Stat pe valoare de numerar.

Caietul de sarcini şi orice alte informaţiuni se pot vedea la Serviciul Domenial al Casei între orele 9-13 în fiecare zi de lucru.

9523 29 Martie 1938

Domnişoara Doctor ? ?

VI TONIC
IRADIAT — VITAMINAT
Depozit: Farmacia Dr. Benu, Piaţa Halei.

Doctor
Adrian Ştefănescu
Medic de Spital
Boli interne şi nervoase
METABOLISM BAZAL
Consult 4—6 p. m.
Str. Făului No. 2
Telefon 2269

DOCTOR
SOLO SCHREIFEL
Specialist în Boli de piele Venerice, syfilis
Diagnostic precoce al sifilisului prin examenul ultra-microscopic
DIATHERMIE
Raze Ultra-Violete
Consultaţii şi tratamente
7—10 dim. şi 2—9 seara
Str. Anastasie Panu 70
TELEFON 2101

Mica Publicitate

DE INCHIRIAT în stradela Zlataust 6 (vis-a-vis de Spital Izraelit) apartament modern 3 camere, baia instalată, bucătărie, atenanse, grădină, sau 2 camere şi bucătărie la etaj. Vizitare: dim. 10-1, d. a. 4-6.

DE INCHIRIAT o prăvălie vad de cârciumă cu locuinţa la etaj.

O prăvălie vad de cafenea cu 2 camere. alături de „Lux" str. Cismăriei 25. A se adresa la D-na Stein, Lozonschi 12.

DE INCHIRIAT două odăi, antret, bucătărie, lumină şi apă, in str. Trei Erarhi No. 2.

INCHIRIEZ apartament, holl, 3 camere, baie, strada Zlataust No. 3. A se adresa in str. George Enescu No. 4.

DE INCHIRIAT în strada Armeană 1, două camere, baie, bucătărie, cameră de servitori.

PUŞCĂ DE VÂNAT calibru 12 marca Zauer nouă, de vânzare ocazie. Pacurari 47. Vizibil între orele 13—16.

DE VANZARE o casă; 4 odăi, bucătărie, pivniţă, cămări etc., în strada Bărboi No. 6. Doritorii se pot adresa zilnic între orele 11—1 a. m. şi 4—5 p. m.

PIANO vinde convenabil, Profesor Vasiliu, Sft. Andrei No. 11.

VÂND imobil 4 camere, apă, lumină electrică, pivniţă, grădină 1200 m. p. Fulger 12.

DE VANZARE, teren 300 m. p., la Copou, chiar pe şosea, aproape de localul Vidrascu—Copou.

A se adresa la redacţia ziarului „Opinia".

PIERDUT Buletinul de la Biroul Populaţiei Iaşi No. 16646 din 18 Aprilie 1921 pe numele Geanău Mihai din str. Toma Cozma 6.

Se declară nul.

DE VANZARE PARCELE Fundacul Codrescu, apă canal, stradă electricitate. Adresaţi Berthelot 13.

VITICULTOR, pepinierist 20 ani practică în cultura viei, căsătorit, caută post durabil, Şoseaua Ţuţora No. 97 Iaşi.

PIANINA în perfectă stare vând cu preţ foarte convenabil din cauza mutării. A se adresa la ziar sub S. L.

DE INCHIRIAT 2 apartamente compuse din câte 2 camere, bucătărie, pivniţă, cămară pentru lemne în strada Albineţ 14 bis. Vizibile între orele 9—12 a. m. şi 3—5 p. m. A se adresa d-nei Aglaia Ionescu.

La Casa asigurărilor sociale

Dl. Const. Bulău, medic-şef al Casei Asigurărilor Sociale, a reorganizat serviciul ginecologic, numind două moaşe, cu vechime pentru a asista la domiciliu lehuzele asigurate.

In ceiace priveşte serviciul la farmacia Casei, s'a hotărât ca farmacia să fie seara deschisă până când asiguraţii iau ultima reţetă.

In urma inspecţiei făcute la dispensarul Casei Asigurărei Sociale dela Tg. Frumos, s'a hotărât înzestrarea acestui dispensar cu tot utilajul medical modern.

Acelaş lucru se va face şi cu dispensarul dela Huşi.

Medicul-şef a intervenit la Casa Centrală pentru dublarea numărului de asiguraţi bolnavi ce urmează a fi trimişi pentru căutarea sănătăţei la staţiunile climaterice Solca şi Techirghiol, deoarece cele 52 de locuri date pentru Casa Asigurărilor Sociale din localitate, sunt insuficiente.

Pentru asiguraţii ce nu pot pleca la băi, s'a reorganizat serviciul local de băi de pucioasă care va fi condus de d. dr. Hârtopan.

*

Aseară s'a s'a ţinut prima şedinţă a comisii interimare a Casei Asigurărilor Sociale, prezidată de d. Th. Gheorghiu.

Comisia, luând act de referatele d-lui medic-şef C. Bulău şi director C. Buhoci, a hotărât a se interveni la Casa Centrală pentru o serie de îmbunătăţiri în folosul asiguraţilor ieşeni.

Em. Ghiurtz

Pepiniere comunale
pentru pueţi de salcâm

La consfătuirea dela prefectura de judeţ pentru organizarea sădirii pomilor, d. Inspector silvic Petrescu a propus să se facă în fiecare comună mici *„pepiniere comunale"* pentru pueţi de salcâmi cu care să se planteze terenurile degradate, absolut nefolositoare. Dl. Ing. Ştefănescu, Directorul Regiunii Silvice a declarat că are cantităţi mari de sământă de salcâm şi le ţine la dispoziţie.

Dl. Prefect Caracaş a găsit ideia minunată şi pentru o pepinieră judeţiană, si se va ocupa de chestiune.

Comandantul Legiunii străjerilor va trimite o circulară tuturor stolurilor din judeţ să ia înţelegere cu autorităţile locale, pentru aducerea la îndeplinire a acestei idei, care nu are de cât un teren de 300—400 metri patraţi şi grija unor copii pentru udat şi plivit.

*

E cunoscut tuturor celor care au de călătorit pe şoselele noastre, că în fiecare an se plantează arbori—mai ales tei—dar şoselele rămân tot cum erau. Se dă vina pe lucrările neserios executate, pe ţăranii „sălbateci" care rup copacii, pe vitele care... etc.

La consfătuirea dela Prefectura de Judeţ în chestia plantărilor, d-nii ingineri silvici, au sfătuit să nu se mai planteze cu copăcei luaţi din pădure. Aceia au crescut în asociaţie, s'au deprins cu anume condiţii de traiu, iar când îi scoţi şi plantezi singuratici, le trebue o îngrijire cu totul atentă pentru a se prinde.

D-lor au sfătuit să se ia pueţi din pepiniere, crescuţi în condiţiuni mai apropiate de acele în care vor vegeta pe marginele de şosele. Şi, luaţi mai de tineri, se prind mai lesne, iar lucrarea odată făcută, nu trebue de cât îngrijită un an, doi şi nu atât de atent ca pentru copăceii aduşi din pădure.

B.

La restinţirea Bisericii Sf. Ilie

(Continuare din pagina 1-a)

gurul sfânt din Vechiul Testament. Este o consînţire a ortodoxismului bazat pe Vechiul şi Noul Testament, tocmai în oraşul de unde a primit apostasia Vechiului Test.

Restaurarea aceasta marchează temelia pe care stă România în răspântia vremurilor.

La noi se construesc, se relac şi se repar bisericile. In Rusia şi Spania distrugerea se înalţă până la Cer; iar în Germania intră germenii de păgânism şi anticreştinism în toate compartimentele religioase.

Occidentul tot, nu mai ridică de mult biserici. Se mulţumesc a le menţine, ori decreta „muzee". In Orient, ru vorbeşte nimeni de creştinii dintre arabi şi evrei, şi mai puţin de cei din ţările musulmane.

Numai în România se ţine linia ctitoriilor străbune şi cu ea stâlpul adevăratei ortodoxii.

Sfinţirea bisericei Sft. Ilie este un indiciu al destinului nostru de romini şi ortodoxi, aici în porţile civilizaţiei.

Econom Iosif I. Ţincoca

O iniţiativă cu răsunet

De curând a luat fiinţă în Capitală primul institut de documentare organisat după modelul institutelor similare din Occident şi America. Iniţiativa aceeta a stârnit un viu interes nu numai în cercurile oficiale, cărturăreşti, industriale şi comerciale din Capitală şi provincie, dar şi în rândurile tuturor cetăţenilor dornici de a avea o informaţie rapidă şi precisă asupra chestiunilor cari îi preocupă. Mulţi cetăţeni având nevoie de-a afla date de concursuri, examene, licitaţii, dispoziţiuni şi regulamente oficiale, preţurile unor produse; sursele de procurare ale anumitor articole, modul de preparare al al anumitor produse chimice sau alimentare, date statistice, bibliografice sau alte documentări mai ample asupra unor chestiuni ştiinţifice, economice, technice, etc.,—nu au azi posibilitatea să-şi procure aceste informaţii de cât cu cheltuială mare de bani, efort şi timp. Neştiind unde, când şi cum să se adreseze pentru lămurirea lor, bat fără folos la toate uşile sau renunţă din capul locului la documentarea lor, având în ambele cazuri mari şi grave neajunsuri. Este evident că institutul de documentare „TOT" nu este un birou de intervenţii pela autorităţi, un cabinet medical sau un birou avocaţial şi de notariat.

In cadrul acestui institut funcţionează şi o secţie de traduceri pentru scrisori. acte şi lucrări din şi în următoarele limbi: franceză, germană, engleză, italiană, rusă, maghiară, spaniolă, olandeză şi poloneză.

Oameni de ştiinţă, cu titluri academice, având acces la toate bibliotecile şi instituţiile ştiinţifice din Capitală, pot procura atât publicului, cât şi demnitarilor informaţiile şi documentarea exactă şi completă asupra chestiunilor cari formează preocuparea lor. Chestiunile cari nu pot găsi răspunsul prin cercetarea surselor de documentare din ţară, îşi găsesc soluţia cu ajutorul câtorva sute de institute de documentare din străinătate, cu care institutul românesc se află în strânse legături.

Taxa unei informaţii din orice domeniu este de 50 lei, sumă care urmează să fie trimisă prin mandat poştal, cont CEC 1243, sau pur şi simplu, în mărci poştale pe adresa institutului. Pentru documentări mai ample şi studii complecte onorariul se fixează de la caz la caz, Institutul e condus de d-nii Th. Iorga şi Em. Samoilă.

Adresa institutului de documentare „TOT" este: Bucureşti I, str. Sf. Constantin 24, telefon 3.16.15 cont CEC 1243, căsuţa poştală 126.

Stofe de primăvară
Ultimele creaţii ale fabricelor
W. Scherg & Co. Braşov
găsiţi la secţia de stofe a firmei
Fr. Vartparonian & Fr. Hlebnikian
Sucursala Iaşi Str. Stefan cel Mare No. 61
Telefon 1539

In afacerea neregulelor dela Bae
primăria s'a constituit parte civilă, pentru 3 milioane lei

La cabinetul II Instrucţie au continuat eri cercetările în legătură cu neregulile dela baia comunală.

D. jude instructor Duduica a dispus aducerea dela închisoarea Galata a fostului administrator Petriţanu, pe care l-a interogat timp îndelungat.

La primele cercetări, fostul administrator a recunoscut faptele ce i se impută, arătând că quantumul sumei defraudate s'ar cifra la 1 milion lei.

Tot în cursul zilei de eri Primăria Municipiului a trimis cabinetului de instrucţie, o adresă prin care arată că se constituie parte civilă cu suma de 3 milioane lei, urmând ca în cursul anchetei să-şi mărească pretenţiunile băneşti.

De asemenea Primăria, pentru asigurarea despăgubirilor, va cere justiţiei un sechestru asigurător asupra averei mobile şi imobile a fostului administrator.

Consfătuire sanitară
la Tecuci

Eri dimineaţă a avut loc la Tecuci o importantă consfătuire sanitară, la care au participat d-nii dr. T. Bulău Inspectorul general Sanitar al Regiunei, Col. Paţa Prefectul Judeţului, Dr. S. Cârlan medicul primar şi dr. N. Râşcanu medicul şef al oraşului Tecuci.

După această consfătuire, d-nii dr. Bulău, însoţit de d-nii Col. Paţa prefect şi dr. Corlan, au plecat în judeţ unde au inspectat mai multe circumscripţii sanitare, interesându-se la faţa locului de starea sanitară a locuitorilor şi de modul cum s'au aplicat pe teren măsurile de asanare şi de salubritate executate din ordinul Prefecturei de Judeţ, de către organele administrative locale, în colaborare cu serviciile sanitare şi cu ajutorul locuitorilor comunelor.

Inspectorul sanitar a rămas foarte mulţumit de progresele obţinute şi a felicitat călduros pe d. Col. Paţa Prefectul Judeţului, pentru activitatea ce o desfăşoară în vederea promovărei starei sanitare şi de salubritate a satelor.

Un răspuns

In legătură cu cele discutate într'o recentă şedinţă a Camerei agricole; când a fost vizat d. Gh. Niculescu-Corneşti, d-sa a trimis un răspuns scris în care spune între altele:

„Acuzaţia că aş datori Camerei suma de lei 6950, încă din 1935, mă surprinde şi acum o aflu pentru prima oară".

Dl. Niculescu roagă Camera să-l lămurească dacă şi pentruce datorează această sumă; în caz contrar se va adresa Ministerului Domeniilor, cerând anchetă.

Citiţi „OPINIA"

Stiri Judiciare

Achitarea d-lui ing. Nazarie.—Curtea de Apel s'a pronunţat în procesul de delapidare intentat d-lui inginer Vasile Nazarie fostul director şi casier al Camerei de Agricultură.

D-sa fusese acuzat că din vânzarea diferitelor produse chimice şi agricole, şi-ar fi însuşit o sumă de bani, pentru care faptă fusese condamnat de tribunal la 1 an închisoare şi 70 mii lei despăgubiri civile.

In apel, făcând dovada nevinovăţiei, d. ing. Nazarie, a fost achitat.

*

Altă achitare.—Curtea de Apel a achitat de faptul de înşelăciune pe Ioan Botez funcţionar la chestura Bălţi.

Inculpatul fusese condamnat la 3 luni închisoare sub învinuirea că s'a prezentat d-lui ing. M. Goldenberg din Iaşi şi recomandându-se agent la biroul de servitori, ar fi cerut suma de 100 lei sub pretext că servitoarea d-lui Goldenberg nu are actele în regulă.

*

Inşelăciune.—Curtea de Apel secţia I-a a condamnat la 15 zile închisoare pe Alex. V. Palade din com. Golăeşti jud. Iaşi, fost sergent instructor în jandarmerie.

Demisionând din armată, Alex. Palade, îşi plănueşte câteva adrese false că este încă în armată şi obţine dela un comerciant ieşan să i se facă haine în rate.

Neplătind datoria către comerciant, a fost acţionat în judecată, descoperindu-i-se falsul săvârşit.

*

Atentat la pudoare. — Curtea de Apel s'a pronunţat în procesul de atentat la pudoare, intentat comerciantului Haim Nurbergher din Tg. Albeşti jud. Botoşani, condamnat de prima instanţă la 1 an închisoare.

Inculpatul profitând de lipsa de acasă a soţului, se introduce în casa d-nei Elena Popescu, de care abuzează cu forţa.

Curtea de Apel, a redus pedeapsa inculpatului la 3 luni închisoare.

*

Sustragere de acte. — D. inginer Grigore Bejan directorul Băncei „Apărărei Naţionale Creştine" a introdus acţiune directă la tribunal contra d-lui Mihai Nicodim din str. I. G. Duca 46, învinuindu-l de sustragere de acte.

D. ing. Bejan se constitue parte civilă cu suma de 200 mii lei.

*

Sustragere de sub sechestru. — Pe baza reclamaţiunilor Casei Asigurărilor Sociale, au fost trimişi în judecata tribunalului pentru sustragere de sub sechestru, comercianţii Moses Herşcovici din str. V. Lupu 13 şi Avram Blurştein din str. Ştefan cel Mare 21.

*

Falşificare de poliţe. — Tribunalul local secţia IV-a a audiat martori în procesul de fals de poliţe intentat d-lui Liţie Fante de către comerciantul Simon Lupu din Comuna Podu-Iloaie jud. Iaşi.

*

Proces de speculă.— Tribunalul local secţia IV a judecat apelul făcut de comerciantul Leon Faerştein din str. Socola, condamnat de judecătoria ocol II Urban la 5000 lei amendă pentru speculă.

In urma dovezilor făcute, comerciantul a fost achitat. Inculpatul a fost asistat de d. avocat C. Sion.

x Membrii Blocului pensionarilor din Iaşi, sunt rugaţi a lua parte la adunarea generală anuală, ce va avea loc mâne Duminică 3 Aprilie a.c. orele 10 dimineaţă, în localul Blocului.

GEOPOLITICA

(Continuare din pagina 1-a)

ul geopolitic fiind strâmtoarea de Suez. De aici, baza maritimă şi aeronavală engleză din arhipelagul grecesc.

b) Gibraltarul şi-a legat soarta de cea a războiului spaniol. Este şi acolo un punct geopolitic de prim ordin.

Aşa se explica atitudinea neintervenţionistă engleză, pentru toate evenimentele depe continentul european.

(Cazul Austriei, Cehoslovaciei, Danzigului).

c) Un mare principiu geopolitic de care în special trebue să se ţină seamă, le-a afirmat B. Mussolini într'un discurs celebru, subliniind: „dacă pentru alţii Mediterana este o simplă cale, pentru Italia, Mediterana este un principiu de viaţă".

A stăpâni Mediterana înseamnă a avea controlul Sudului Franţei, Italiei, Dalmaţiei, Albaniei, Greciei, Palestinei, Egipetului şi coastei Nord-Africane.

d) Politica modernă vorbeşte despre faimoasa axă a intereselor Berlin-Roma. Geopolitica însă, cunoaşte o altă axă: Berlin-Istambul-Teheran-India, care trece prin Belgrad şi Sofia. Intr'acolo se exercită presiunea, combinaţiilor diplomatice de culisă şi fenomenul n'a scăpat atenţiunii serviciilor de spionaj engleze.

e) In războiul ruso-japoez (1904-5), flota rusească a făcut in 7 jum. luni, drumul pe apă până în Pacific, ocolind trei continente: adică Europa şi Africa şi Asia pela Sud. Eventualitatea războiului modern deschide o altă cale geopolitică de trei ori mai scurtă, pela Nordul Asiei, direct în Pacific.

f) André Siegfried, un alt geopolitician remarcabil, scoate a şti, că Pacificul va fi „Mediterana viitorului", din pricina înarmărilor nebune cari au început din anul 1936.

Acest război va atrage după el un dezastru al întregului sistem colonial de până acum şi o conflagraţiune mondială.

g) Politica Europei de mijloc are şi ea ascunzişurile ei. In vreme ce diplomaţia caută să înlăture pericolul conflagraţiunii franco-germane, geopolitica vede primejdia de expanziune spre răsărit, pe cele două axe fundamentale: la Nord spre Dantzig iar apoi spre Ukraina; la Sud către Mediterana.

Iată realităţi cari nu pot scăpa cercetătorului de fapte şi cari fac din geopolitică, o mare arenă de descifrare a vieţii viitoare a popoarelor.

INAUGURAREA FILIALEI DIN IAȘI
a Asociației „Amicele tinerelor fete“
Căminul din str. Codrescu. Solemnitatea de ieri. Cuvântarea d-nei Elena Meissner.

După cum se știe, în localitate a luat ființă o filială a Asociației „Amicele Tinerelor Fete".

Căminul asociației a fost amenajat în localul oficiului de Asistență Socială din Strada Codrescu 2, și se compune din două odăi cu câte 10 paturi.

Dl. prof. Gh. Cuza, în calitate de ministru al muncii, a dăruit 10 paturi și o subvenție de 30 mii lei. Deasemenea s'a obținut dela centrala Asociației din București, o subvenție de 5000 lei lunar, cum și „zestrea'' pentru fetele sărace.

Un ajutor important l-a căpătat din partea Spiridoniei, care a acordat localul cum și personalul trebuincios funcționării.

Comitetul de conducere a acestei filiale, se compune dintr'un grup de 28 de doamne din elita orașului, în frunte cu d-na Elena Meissner.

Inaugurarea căminului

Ieri dimineață a avut loc inaugurarea căminului.

Din comitetul de conducere au luat parte d-nele: Elena Meissner, președinta societății, Petrovanu-vice-președintă, col. Saal, col. Dobroviei, secretara generală, Marie Cuza col. Dumbravă, casieră, Herovanu, dr. Diaca, Popescu, general Tzenescu, Leahu, etc. Au mai participat d-nii: Preot Gheorghiu, colonel Dobrovici, Moțoc, prof. Gh. Cuza, N. N. Gane, chestor Leahu, prof. Gr. T. Popa, etc.

Solemnitatea inaugurări a început printr'o slujbă religioasă, oficiată de Preotul Gheorghiu. Apoi Sf. Sa a rostit o frumoasă cuvîntare, urînd spor la muncă.

Luând cuvântul, *D-na Elena Meissner*, președinta societății, anunță proclamarea I. P. S. S. Mitropolit Nicodim, ca președinte de onoare al acestei asociații.

Apoi d-sa salută prezența d-lui prof. Gh. Cuza și-i mulțumește pentru ajutorul dat în bani și lucruri, pe timpul când a fost Ministru al Muncii.

Deasemenea d-na Meissner ține să mulțumească d-lui ing. E. Nițescu, directorul Regionalei c. f. r. Iași, pentru biroul acordat în gară; d-lui prof. Gr. T. Popa, pentru localul căminului; centralei Asociației din București pentru subvenția lunară de 5000 lei, cum și tuturor celor iaimoși cari au contribuit la înființarea acestei opere sociale și filantropice.

„Ne-am gândit cu multă plăcere să creiem această organizație, atât de necesară în vremurile de astăzi. Activitatea ei este împărțită în patru organizații și urmărește un scop unic: moralizarea și protecția tinerelor fete".

„In gară vom avea un birou de informații și îndrumare, condus de o asistentă.

Aceasta va căuta să primească și să descopere fetele dezorientate, venite în căutarea existenței la oraș".

Tinerele fete internate în cămin, vor trebui să se spovedească sincer și curat, de ce au plecat de acasă; și de va fi cazul, vor fi împăcate cu familiile lor, sau vor fi plasate în diferite servicii.

O ocupație importantă, va fi aceia de a cerceta fetele tinere din spitale; le va găsi de lucru, le va da adăpost și astfel vor fi ferite de decădere.

„Un sprijin important—mai declară d-na Meissner—îl vom avea în Soc. de Patronaj și în asistența socială a Spiridoniei".

D-sa încheie propunând trimiterea unei telegrame omagiale M. Sale Regelui.

A urmat o gustare în cancelaria căminului, la care au toastat d-nii: prof. Gh. Cuza, N. Gane, d-na Elena Meissner și Preot Petrovanu.

VIRGIL GHEORGHIU

Știri școlare

Gradații acordate învățătorilor ieșeni

Ministerul a acordat cea de a treia gradație de vechime următorilor învățători ieșeni:

Ungureanu C., Ciocan Adrian, Ursu Olga, Condurache Șt. Râpă Maria, Popescu Maria, Andriescu Adriana, Popescu D., Dubintov Varvara, Ioil C., Enăchescu Gh., Popa V. Trandafirescu Al., Ciobanu Ilie, Paliter Vladimir, Sofica Ene, Chirițescu Cirecisca, Vartic Elena, Savin Mihai, Bădărău Marg., Pompărău Eufrosina și Dragomir Aurora.

Gradația patra au obținut-o: Cucer Alexandra, Popescu Profira, Toma Maria și Dumitrov Nat.

Gradația cincia s'a acordat: Buțureanu Paraschiva, Cojocaru Nat., Ionescu Lucreția, Pr. Nec. Negoiță, Costinescu I., Guțu D., Guțu Dominica, Hopu Gh. și Lezbă N.

Au primit gradația șasea: Morțun Alexandrina, Dumitriu Elvira, Botez Veturia, Pantelimonescu Hr., Georgescu Agripina, Pilat Elena, Marcopol Ana, Popovici Alexandrina, Bejenaru Elena, Bejenaru D., Teodorescu Eufrosina, Anastasescu Elena, Manole Agripina, Dodon Maria, Ulmanu Maria, Gheorghiță Elena, Apostolescu Petru, Pr. M. Manole, Dumitriu Nat., Rotaru Th., Râpă Spiridon, Mardare V., Codreanu V., Mardare D., Chitaru Tarsița, Platon C., Dumitriu I., Hrimiuc C., Oană Gh., Stinescu Maria, Brevman Maria, Triandaf Gh., Mateevici V., Bart Oct., Bănulescu Eliza, Laurescu C., Fântână C., Dumitriu C., Vasiliu I., Clos Elena, Corlat I., Duca Ecat., Țighiliu C., Macoci Maria, Cristescu Șt., Rotaru Gh., Costăchescu Maria, Antonescu Elena, și Rascină I.

Tabloul a fost trimis revizoratului spre a se aduce la cunoștința celor în cauză.

Plata gradațiilor se va face la data trecerei în buget.

T.

A fost suspendat un funcționar
dela contabilitatea Primăriei în legătură cu fraudele dela Baie

A fost suspendat funcționarul Gh. Zailer din serviciul contabilității Primăriei.

El este implicat în fraudele dela Băile comunale.

Fostul director Petrițanu a declarat la cercetări că Zailer știa de fraudele comise și ar fi primit chiar sume de bani spre a nu le divulga.

Cercetările vor stabili întrucât sunt exacte aceste acuzații.

Informațiuni

x **Comitetul „Cercului Româncelor din Tatarași"**, a organizat pentru Duminică 3 April a. c. ora 11 jum. dimineață, o ședință publică, la care va cuvânta D-na *Doctor Valeriu Costinescu* despre: „Tifosul exantematic".

Rugăm publicul să participe într'un număr cât mai mare.

Intrarea — ca de obiceiu — gratuită.

x D. Victor Alexandrescu din str. Ponoarelor 16, a făcut Ministerului de justiție cerere de grațiere.

Petiționarul fost funcționar la oficiul P. T. T. a fost condamnat la 1 an închisoare pentru delapidare.

Noui economii la Spiridonie
Toți diurniștii au fost înlăturați

In vederea economiilor bugetare la Epitropia Sf. Spiridon, s'a decis punerea în disponibilitate a tuturor diurniștilor.

Aseară, d-nii Epitropi au semnat o decizie prin care se suspendă, cu începere dela 1 Aprilie crt., toți funcționarii diurniști cari se mai aflau în serviciul instituției.

Deasemenea s'a semnat o decizie prin cari s'au redus 35 de pădurari depe pădurile Spiridoniei.

*

D-nii epitropi, cari urmau să plece aseară la București, în urma unei convorbiri telefonice avute cu capitala, și-au amânat plecarea pentru săptămâna viitoare.

Conducătorii Spiridoniei vor fi primiți în audiență de d-nii miniștri V. Iamandi și M. Cancicov, cărora ei vor supune spre soluționare, nevoile așezământului din Iași.

Am avut dureri grozave de ficat, de stomac...

Ani de zile am pierdut orice speranță de a mai mă face bine vreodată. Dar auzind dela foarte mulți că Gastro D a redat sănătatea multor suferinzi, m'am hotărît să-l iau și eu. De atunci fericirea a revenit în căminul meu. Nu mai am dureri, pot mânca orice, nu mai mă doare capul, dorm bine.

Mulțumesc din tot sufletul și rămân adânc recunoscătoare toată viața farmaciei „Thoiss", din București, Calea Victoriei 124, pentru acest medicament minune.

Agnes Kerekes, București, str. Frumoasă 52. Rambursul lei 135. De vânzare la farmacii și drogherii.

Este recomandat și de medici.

Ultimile noutăți literare
la Biblioteca de împrumut „Ath. D. Gheorghiu“

Românești

1. M. Gesticoni—„Războiul micului Tristan".
2. T. Pleșea—„Măria Sa Cetățeanul".
3. Lucia Demetrius — „Marea Fugă".
4. Emil Ludvig-„Cleopatra".
5. Georgetta Cancicov-„Poeni".
6. Martha Bibescu—„Izvor".
7. A. Huxley-„Contrapunct"
8. Agârbiceanu—„Sectarii".
9. Marry Webb—„Vulpea".
10. Mihai Negru—„Părinții și copii".

Franceze

1. Sommerset Maugham — „Le magicien".
2. Charles Plesnier—„Faux Passaportă".
3. Stefan Zweig — „Trois poetes".
4. E. Moulet-„Paul Valery".
5. A. Thibaudet—„Refelexions sur le roman".
6. Franck Haris—„Bernard Thaw".
7. Hervey Allen—„Antony Adverse".

Zilnic se adaugă Bibliotecii ultimele noutăți literare românești și străine,

Sechestru judiciar
la concesia jocurilor de noroc din Slănic-Moldova

In fața Trib. S. I s'a judecat cererea făcută de Epitropia Sf. Spiridon de a-i se admite un sechestru judiciar asupra concesionarilor jocurilor de noroc de la Slănicul Moldovei.

Această intervenție a fost făcută în baza cererei de rezilierea contractului de concesia jocurilor de noroc și a construcției hotelului dela Slănic. Tribunalul a admis cererea, numind ca sechestru [illegible] Teodoru. Deasemenea a dispus executarea provizorie a deciziei.

Eforia s'a adresat Trib. Bacău, cerând să execute sentința Tribunalului eșan și să purceadă la instalarea d-lui av. Gr. Teodoru.

Indurerații; Adela Capit. Drăgulănescu soție, Colonel Eugen și Maria Drăgulănescu cu Mișu, Eugenia și Vasile Antonescu, Maria și Lt. Colonel Alex. Turculeț cu copii Florica și Tudorel Elena și Benone Costache Maiorul Constantin și Lilica Drăgulănescu Doctorul Georges și Carmen Herlurth, Ion Dumitrescu cu Răducu fii, fiice, nurori gineri și nepoți, anunță încetarea din viața în ziua de 1 Aprilie 1938 a dragului și mult iubitului lor soț, tată socru și bunic,

CAPITANUL

Ion Drăgulănescu

Pensionar

Corpul neînsuflețit se află depus la domiciliul din str. Universitățeî Nr. 17 de unde va porni cortegiul în ziua de 3 Aprilie 1938 orele 15 spre Cimitirul Eternitatea.

AM PRELUNGIT SOLDARILE

Irevocabil ultima zi eftină

Astăzi Sâmbătă 2 Aprilie 1938

PREȚURI SENZAȚIONALE:

Asupra tuturor mărfurilor regulate acordăm un rabat de 10%.

hercules

Fabrica de Ciorapi și Tricotaje Cernăuți

Depozite de desfacere: IAȘI, Strada Lăpușneanu 26

„ Stefan cel Mare 13

Inserție

Către veteranii de războí, grade inferioare,
din orașul și județul Iași

Primim:

In vederea reprezentației pe care, prin stăruința mea, am obținut-o dela Teatrul Național în cursul lunii Martie c., am încheiat cu d. Luchian, președintele societății dv. o convenție, prin care se arăta că, din produsul net al serbării, va lua jumătate Societatea Veteranilor și jumătate Frontul Ostășesc naționalist din Iași, al cărui președinte sunt eu.

Dar în timpul vinderii biletelor am convenit, ca să destinăm pentru ajutorarea veteranilor și văduvelor de răsboi în nevoie, cea mai mare parte a beneficiului. Așa că la încheerea socotelelor din ziua de 27 Martie c., prin procesul-verbal încheiat atunci am destinat, de comun acord, din câștigul net de 16,465 lei: suma de 3500 lei pentru societatea F. O. N. și 10.232 pentru ajutorarea veteranilor și văduvelor.

Și fiindcă aflasem dela unele persoane și cu deosebire dela veterani, anumite lucruri în ce privește pe d. Luchian, am stabilit prin procesul verbal că, cei 10,232 lei să rămână în păstrarea mea până la darea ajutoarelor.

Dar în aceeași zi, dl. Luchian s'a întrunit cu restul comitetului societății și împreună cu aceștia cari n'au contribuit cu nimic la succesul materiai al reprezentației, a întocmit un alt proces-verbal, prin care-mi face cunoscut că, nu aprobă *a se da ajutoare direct veteranilor* și cer să dau *de urgență* societății toți banii ce i se cuvin, după cum se arată în primul proces-verbal (jumătate din beneficiu) *fiindu-i necesari acești bani pentru întreținerea ziarului societății și pentru cămin* (acesta din urmă nici nu există, iar cel dintâi apare odată sau de 2 ori pe an).

Nici vorbă; văzând că am afacе cu un comitet fără obraz și fără omenie, cu care nu se cuvenea să mai am vr'un contact, am dat societății, prin Corpul Portăreilor, și restul de bani, rămânând cu adânca părere de rău că, am fost împiedicat pot veni așa cum am dorit, în ajutorul acelora pentru cari am alergat atât de mult !...

Eu, cu cei 5500 lei pe cari i dăruesc din partea ce se cuvine F.O.N. voi căuta să vin în ajutorul celor prea nenorociți dintre dv. și pe cari vă rog, să-i trimeteți la mine, Strada Peneș Curcanul 7.

Colonel Zamfirescu

Redacția nu răspunde de conținut.

Alte demisii
din magistratură

București 2.—Dl. Dim. Tuscinsky, prim-președinte la Curtea de Apel din Cernăuți, și-a înaintat demisia din magistratură.

De asemenea a demisionat din magistratură d. Mircea Gorovei, președintele tribunalului de Botoșani.

Domnișoara Doctor ????

INFORMAȚIUNI

x Astăzi urma să aibă loc serbarea sădirii pomilor.

Din cauza timpului nefavorabil, solemnitatea a fost amânată pe ziua de 9 Aprilie.

x Chestia acordării de unelte meseriașilor a provocat oarecare agitații în localitate.

Unii meseriași numulțumiți s'au adresat autorităților, cerînd anchetă.

x CERCUL „LUTEȚIA".— Reamintim că în astă seară, în aula Universității, are loc conferința distinsului profesor *Jean Mouton*, despre pictorul Nicolas Poussin.

Publicul intelectual este invitat să asiste.

x **Avansare.**— Dl. maior Cristea Manea, din magistratura militară a Corp. 3 Armată-Chișinău, a fost avansat prim-comisar regal (procuror-general militar), în locul d-lui Colonel Pantelimonescu mutat la Cluj.

Dl. maior M[illegible] apreciat în toate cercurile militare și civile.

x D-nii avocați Valeriu Dogaru și Vintilă At. Gheorghiu, au fost numiți prin decizie ministerială directori de cabinet ai d-lui Victor Iamandi, ministrul justiției.

x Au fost numiți inspectori în învățământul secundar d-nii C. Stamboliu, profesor la liceul „Național" din Iași, inspector de specialități pentru istorie și C. Ionescu profesor la liceul „Național" din Iași, inspector școlar administrativ la regiunea școlară Iași.

x Ministerul a publicat vacante catedrele de arheologie și antichități de la Facultatea de litere, de patologie externă, clinică chirurgicală și ortopedică de la Facultatea de medicină, conferința de geografie de la institutul de geografie al Facultății de științe agricole—toate de la Universitatea din Iași.

x Astăzi Sâmbătă 2 Aprilie seara are loc în sala Comunității Evreilor din str. Mârzescu, a 10-a șezătoare culturală organizată de Toynbee-Hall.

Intrarea liberă.

x Un adevărat regal îl vor prilejui de Luni ieșenilor, marii comici danezi „Pat și Patachon în Paradis", e comedie originală, premieră pe țară, la Scala.

x Marți 5 Martie ora 9 seara are loc în sala Comunității Evreești din Iași str. Mârzescu o șezătoare culturală excepțională organizată de Toynbee-Hall. La această șezătoare va conferenția dl. Dr. Arthur Ruppin din Palestina despre: „Palestina noastră".

Intrarea liberă.

x Societatea culturală și de ajutor reciproc a studenților evrei din Moldova dau un grandios festival în saloanele Orfelinatului Evreesc din str. Mârzescu, Duminică 3 Aprilie ora 8 seara.

x **Contra durerilor musculare, articulare, sciatice** de natură reumatică sau gutoasă întrebuințați **Frantzbrantwein Mentoformic Dr. Ratianu** aprobat de Consiliul Sanitar Superior. Alină durerile redând buna dispoziție. Farmacia Dr. Ratianu, Iași, Cuza Vodă 83.

Lucrătorii șomeri
din industria metalurgică

specialitatea: lăcătuși, strungari, șlefuitori, forjari și călitori sunt invitați a se prezenta la oficiul de plasarea Iași pentru plasament, aducând și actele complecte

Bereria „BRAGADIRU“

Propr. I. Marcoci

Anunță Onor. clientela că a angajat un renumit bucătar specialist, fiind în măsură să servească cele mai variate mâncăruri, excelent preparate, după cea mai desăvârșită arta culinară. Tot odată a pus în vânzare vinuri superioare din cele mai renumite podgorii.

In fiecare seară concertează orchestra GICA BAGEAC apreciată ca cea mai bună din câte sau perindat la Iași

CINEMA „TRIANON“

Ultimele 2 Zile

Formidabilă realizare sovietică

PETRU CEL MARE

după romanul lui ALEXIS TOLSTOI

N. Simonov, N. Cercasov, M. Jarov

Al doilea film minunată comedie de salon

CAND VREA FEMEIA

cu Tyronne Power și Loretta Young

De Luni 4 Aprilie

DEPARTE DE TARA

cu LOUISE REINER și SPENCER TRACY

Al doilea film

O comedie la care veți râde cu lacrimi

Trei sportivi

cu FRAȚII RITZ

Complectare Jurnal sonor Fox

Scala prezintă de Luni 4 Aprilie crt. Ultima și cea mai desăvârșită realizare a genialului WILLY FORST

Serenada (PRIMA IUBIRE)

Un film de o rară frumusețe, de o superioară originalitate, cu o acțiune minunată, dozată de un puternic conflict sentimental, cu Hugo Sym și Hilde Krahl

celebrii artiști dela Teather an der Iosefstadt din Viena. — In acelaș program SCALA va prezenta premiera pe țară

-:- Pat și Patachon în Paradis -:-

Cea mai nouă și formidabilă comedie a irezistibililor danezi.

UN PROGRAM DE CARE SE VA VORBI MULTĂ VREME

ULTIMA ORA

Furtuna extraordinară a făcut ravagii în ţară

Ravagii la Botoşani

Botoşani 2. — Furtuna de eri a făcut ravagii în judeţul şi oraşul Botoşani.

Vântul de o violenţă nemai pomenită, a desvelit zeci de case, aruncând acoperişurile şi a rupt stâlpii de telegraf.

Biserica Vovidenia a fost trăsnită.

De asemenea trăsnetul a distrus cabina electrică din Bul. Elisabeta.

Numeroase case de pe str. Roşiori şi Griviţei au suferit stricăciuni.

Marele imobil „Lux" din Calea Nouă, a fost avariat.

Panică la Cetatea Albă

Cetatea-Albă 2.—O puternică furtună cu trombe de ploae şi praf, s'a abătut eri asupra oraşului nostru.

Au fost smulşi pomi din rădăcină şi numeroase case au fost desvelite.

Clădirea Primăriei a suferit stricăciuni însemnate. O verandă a fost smulsă şi aruncată la pământ.

Hotelul de Nord a rămas fără acoperiş.

La cinematograful Regal tocmai se rula un film pentru şcolari.

Vântul a smuls acoperişul sălii.

Din cauza furtunei, uzina a întrerupt curentul.

Copiii rămaşi pe întuneric au început să ţipe.

S'a produs panică şi numai datorită energiei supraveghetorilor nu s'au înregistrat victime.

Intregul oraş a rămas în beznă o jumătate de oră, până să se repare uzina.

In Muntenia

Caracal 2,—Focul a isbucnit în com. Dioşti (Romanaţi), din cauza unui trăsnet, a distrus 350 de gospodării.

Locuitorii au înconjurat comuna cu şanţuri, pentru ca focul să nu se întindă asupra pădurilor vecine.

De-abea azi dimineaţă armata şi sătenii au reuşit să localizeze focul.

Pagubele ating zeci de milioane.

La Iaşi

Deşi la Iaşi furtuna n'a fost aşa de violentă ca în alte regiuni, totuşi a provocat pagube.

In cartierele mărginaşe ale oraşului, numeroase case au fost desvelite.

Acoperişurile au fost aruncate în stradă.

Un acord anglo-italian în privinţa Palestinei

Londra 2.—Din cercurile oficiale se anunţă că la Roma s'a încheiat un acord anglo-italian cu privire la Palestina şi Marea Roşie. Amănuntele acordului încă n'au fost publicate.

•

Ierusalim 2.—Teroriştii arabi au facercat un atentat asupra trenului internaţional, pe linia Gaza-Medina.

Ei au distrus linia pe distanţa de 1 km.

S'a observat însă la timp, astfel că nenorocirea a fost evitată.

Gest disperat al unui funcţionar

In altă parte a ziarului relatăm despre suspendarea d-lui Gh. Zailer, funcţionar la Primăria Iaşi, acuzat că ar fi implicat în fraudele dela Baia Comunală.

Aflăm că la primirea acestei veste, d. Zailer a încercat să se sinucidă.

In momentul când a scos revolverul să se împuşte, i s'a făcut rău şi a căzut jos in nesimţire.

A fost chemat indată un medic, care i-a dat primele ajutoare, după care a fost condus acasă. REP.

La încheierea unui ciclu al Istoriei

Impresionantele cuvinte ale M. S. Regelui

Bucureşti 2.—Eri a fost dat spre publicare discursul pe care l-a rostit M. S. Regele în

M. S. REGELE

consiliul de miniştri ţinut la Palat, la schimbarea de guvern.

După cuvântările rostite de I. P. S. S. Patriarhul Miron şi de dl. prof. N. Iorga, M. S. Regele a spus următoarele:

— „Precum a spus prietenul nostru, dl. Iorga, este un moment solemn.

Incheiem astăzi un ciclu al istoriei.

In conştiinţa Mea am crezut că fac un pas util, chemând la colaborare pe acei cari au ştiut să-şi arate destoinicia şi dragostea de ţară.

Am îndeplinit o operă care ne deschide căi noui.

A fost pentru Mine o plăcere şi o mângâere sufletească deosebită, să văd că cei încărunţiţi, în care totuşi bate o inimă tânără, în momentele grele ale ţării au trecut peste interesele [illegible] şi şi-au dat mina pentru realizarea unei opere naţionale.

Incheind acest capitol cu adevărată şi sinceră emoţiune, mulţumesc tuturor pentru opera realizată, pentru sprijinul şi înaltul patriotism arătat.

Ţara vă va fi recunoscătoare".

Numeroşi refugiaţi Catalani trec în Franţa

Paris 2.—Exodul refugeaţilor Catalani în Franţa continuă.

Un grup de 10.000 miliţieni republicani a trecut pe teritoriul francez.

Refugiaţii stau pe câmpuri în bivuacuri.

La trecerea Pirineilor mulţi din ei cad în drum, înghetaţi de frig.

Ultimele telegrame anunţă că oraşul Lerida e în flăcări.

*

Londra 2.— Ziarele engleze publică sub titlul „O intervenţie nemaipomenită" ştirea că Franţa a hotărât să întoarcă înapoi la Barcelona soldaţii republicani refugiaţi.

Un grup de 3000 miliţieni a şi fost trimis în Catalonia spre a continua lupta.

Anglia protestează împotriva acestei procedări.

AZI LA „SCALA"

O nouă superproducţie franceză

NOAPTEA ROŞIE

(NUITS DE FEU)

Inspirată din operile nemuritoare ale lui TOLSTOI

cu

VICTOR FRANCEN
GEORGES RIGAUD
GABR. SIGNORET
GABY MORLAY

Regia: MARCEL L'HERBIER

Al doilea film — o premieră de aventuri senzaţionale

Omul care prezice moartea

cu Akim Tamiroff

JURNAL PARAMOUNT

Vaticanul şi Anschlussul

Roma 2. — Postul de radio Vatican a transmis aseară un mesagiu în care este repudiată acţiunea episcopilor catolici din Austria, care fac propagandă pentru plebiscit.

Inaltul Pontif nu admite amestecul prelaţilor în politică.

DIFERITE ŞTIRI

Bucureşti 2. — Starea d-lui Petrescu-Comnen, ministru de externe, s'a mai îmbunătăţit.

D-sa rezolvă lucrările departamentului la domiciliu.

Inainte de a pleca la Paris, dl. Thierry, ministrul Franţei la Bucureşti, a făcut o vizită d-lui Comnen.

•

Bucureşti 2. — P. S. Episcopul Colan, ministrul educaţiei naţionale şi al cultelor, a plecat la Cluj.

Sf. Sa se va reîntoarce Luni în capitală.

•

I. P. S. S. Patriarhul Miron, preşedintele consiliului de miniştri, a suspendat audienţele până la 15 Aprilie.

Cumpăr aur de bijuterii Briliante, antichităţi. Vindeţibine

Brătianu 82

Notaţi bine No.

Ştiri poliţieneşti

Indrăzneaţă tâlhărie în strada I. C. Brătianu

Un atac banditesc s'a petrecut aseară, la locuinţa d-nei Vera Zosin din str. I. C. Brăteanu 159.

Doi indivizi mascaţi, prin spargerea unui geam s'au introdus în casă şi sub ameninţarea revolverului, au cerut bani.

D-na Zosin întrucât se afla singură şi pusă în imposibilitate de a mai striga după ajutor, le-a dat suma de 3500 lei, după care banditii au dispărut.

Cazul se cercetează de către [illegible].

•

Accident de lucru. — La Atelierele C. F. R. Nicolina s'a întâmplat un accident.

Lăcătuşul Iosub Constantin, pe când lucra la instalarea unui cazan, a fost lovit puternic în cap de un şurub.

Victima s'a ales cu leziuni la cap şi ochiul stând.

•

Accident sau sinucidere. —Pe linia ferată, în dreptul morii „Dacia", s'a găsit corpul oribil mutilat, al unei tinere de vre'o 25 ani, sărăcăcios îmbrăcată. La faţa locului a sosit procurorul de serviciu care a ordonat transportarea cadavrului la morga spitalului Sf. Spiridon. Asupra ei nu s'a găsit nici un act de identitate.

Carne confiscată. — Din ordinul d-lui dr. Cădere şi insp. municipal Tăutu, s'au confiscat 126 kgr. carne de vită dela măcelarul Domnarin I. din str. Toma Cozma No. 127 şi 15 kgr. carne de porc dela măcelarul Iavorschi Neculai din Şoseaua Păcurari No. 86, — carne găsită tăiată clandestin.

Agresiuni.—Dl. Gălăţescu Petru din str. I. C. Brăteanu No. 58, a fost condus la poliţie pentru faptul că a bătut grav pe şoferul Ion Rotaru str. Silvestru No. 25.

— Chelnerul Marin D. Bătrânu dela restaurantul „Bolta Pieţii" din str. Victor-Place No. 14, a lovit în cap cu un corp contondent pe dl. Gh. Slavic din str. Col. Langa No. 17.

Un incendiu s'a declarat la locuinţa d-lui Natan Hofman din str. Palat No. 62. Focul a luat naştere dela un coş defect.

Accident.—Căruţaşul Boinciu Serghie dela fabrica de sifoane „Lumina" din Str. Lozonschi No. 13, pe când traversa strada în dreptul farmaciei „Dr. Beceanu", a dat peste numitul Vasile Hacianu din Stradela Uzinei.

Victima s'a ales cu leziuni pe corp.

Sustragere de mărfuri.— Poliţia judiciară cercetează cazul sustragerii unor mărfuri dela fabrica „Buhuşi" în care sunt implicaţi maestrul fabricei şi contabilul ieşan S. Strulovici din str. Cucu No. 30, care avea rolul de distribuitor. LZR

DEZMINŢIRE

Bucureşti 2. — Ministerul industriei şi comerţului a dat un comunicat prin care dezminte categoric ştirea publicată de unele ziare, cum că s'ar proecta încadrarea Băncii Naţionale într'un minister al economiei naţionale.

Contele Ciano va vizita Varşovia

Roma 2. — Contele Ciano ministrul de externe al Italiei, va face o vizită la Varşovia în cursul anului.

Domnişoara Doctor??

x Un mare asortiment de mătăsuri ca: Rochiţe fantezii, imprimeuri, diftină pentru taillеuri precum şi tot ce s'a lansat mai nou, stofe de rochii şi pardesie, au sosit la magazinul „LYON" str. Alexandri 11 (vis-a-vis de Primărie).

Preţuri foarte reduse.

ROMANIA

Sfânta Mitropolie a Moldovei şi Sucevei

PUBLICAŢIE

DE INCHIRIAT: 2 apartamente în clădirea nouă a Mitropoliei şi anume:

1. un apartament compus din trei camere, bucătărie, bae etc. la primul etaj, locuit astăzi, de dl. P. Moscu, avocat; şi

Un apartament la etajul al II-a de aceiaşi mărime, locuit de dl. Prof. Plăcinţeanu.

A se adresa la Cancelaria Mitropoliei.

Consilier Referent,
Pr. V. Mihailescu

GAZON cal. I-a Lei 30 Kgr.
GAZON extra Lei 36 Kgr.
SEMINŢERIA ALTER MICHEL
Piaţa Halei No. 15—17 Telefon 1478

ORA 12

O fată dementă apare pe stradă în costumul Evei

ca să protesteze contra scumpirii hainelor

Cluj 2.— Azi dimineaţă, întreaga circulaţie din piaţa Cuza-Vodă a fost oprită de o domnişoară care se plimba pe stradă în pielea goală.

Ea a declarat că face aceasta pentru...a protesta împotriva scumpirei hainelor!

S'a stabilit că ea se numeşte Ana Marin din str. Clemenceau şi e dementă.

Ana Marin a încercat de curând să se sinucidă, dar a fost împiedicată.

Nefericita a fost eroina unei drame sentimentale, în urma căruia a înebunit.

•

Tot azi dimineaţă a fost găsită pe stradă dementa Sura Hoffman care striga că e... regina Cleopatra!

Ea a fost trimisă la ospiciu.

Imbarcarea supuşilor engleji din Catalonia

Londra 2— Vaporul „Repulze" a sosit la Barcelona, pentru a îmbarca pe supuşii englezi.

Preşedinţia Americei

New-York 2 — Fostul preşedinte Hoover va candida din nou la preşidenţia Statelor-Unite.

Dezastrul din Romanaţi

Caracal 2 — Focul din com. Dioşti continuă şi azi dimineaţă.

Intregul sat a fost distrus.

Sunt 8000 de sinistraţi.

Incendiu la Piatra Neamţ

P. Neamţ 2.—Un incendiu a isbucnit a isbucnit la imobilul Andronache din str. Unire.

Intreaga casă a fost distrusă.

Decapitat de tren

Braşov 2. — Din cauză că a fost concediat, muncitorul Mihai Fâină s'a aruncat înaintea trenului.

El a fost decapitat.

Sfârşitul tragic al unui inventator

Bruxelles 2.—Inginerul belgian Renard, care a inventat avionul stratosferic, a făcut ieri un zbor de încercare. Din motive necunoscute, avionul s'a prăbuşit, sfarâmându-se complect. Inginerul a murit.

Salon de Corsete
I. FORŞMIT
Iaşi Str. I. C. Brătianu 105
(co'ţ cu str. Emilia Humpel-Maiorescu)

SERENADA

PRIMA IUBIRE

Un program formidabil la Scala

Perla stagiunei este filmul lui Willy Forst; Prima Iubire (Serenade). Şi este o perlă, chiar aşa în sine, fără consideraţii de cronologie. Căci dintre toate încercările acestui foarte talentat actor „Prima iubire" nu e numai cea mai reuşită, dar singura unde găsim o bună calitate intelectuală.

Celelalte filme ale sale erau sau nişte mici scamatorii anecdotice reabilitate oarecum prin umplerea lor cu detalii cinematografice ingenioase, (Mona Lisa, Maskerade,) sau desvoltarea unei falşe probleme ca aceia din „Burgtheater", unde ni se serveşte pretinsa tragedie obligatorie a destinului.

Acest film a stârnit însă la Willy Forst gustul pentru teme mai profunde. Prima încercare n'a reuşit cum trebue. Dar cea imediat următoare este o capodoperă.

„Prima iubire" este povestea tulburătoare a unei tinere temei moarte, care trăeşte totuşi prin amintirea celor vii şi prin nenumăratele mici obiecte matertale, cari au rămas dela dânsa; trăeşte în tot cazul destul pentru a împedica pe supravieţuitori să fie fericiţi.

Felul cum Willy Forst a realizat în detaliu acestă poveste plină de mister şi de stări sufleteşti vagi cenuşii, este un model de artă cinematografică.

D. I. SUCHIANU

De Luni la „Scala"

Epitropia Generală a Casei Spitalelor şi Ospiciilor Sf. Spiridon din Iaşi

Publicaţie

Se aduce la cunoştinţa celor interesaţi, că în ziua de 20 Aprilie 1938, ora 11 a. m. se va ţine licitaţie publică cu oferte închise în localul Epitropiei Sft. Spiridon din Iaşi, str. I. C. Brătianu No. 144, pentru închirierea pe timp de 2 ani a localului pentru croitorie din Pavilionul din Parc (spre farmacie) şi a patru prăvălii din clădirea de la Autogară în faţa Hotelului Racoviţă, lângă Strand dela Băile Slănic-Moldova.

Licitaţia se va face în conformitate cu art. 88—110 din legea Contabilităţii publice şi art. 31—53 din regulamentul Oficiului Central de licitaţii şi cu normele generale pentru ţinerea licitaţiilor publice, publicate în Monitorul Oficial Nr. 127 din 4 Iunie 1931.

Caietul de sarcini şi orice alte informaţiuni se pot vedea la Serviciul Domenial al Casei între orele 9-13 în fiecare zi de lucru.

9220 21 Martie 1938

TRIUMF

vă invită să vedeţi ultimele creaţii în croitorie şi mantile de ploaie pentru sezonul de primăvara.

IAŞI

x Mâine Duminică 3 Aprilie are loc adunarea generală a Azilului de bătrâne „Maria Catargi" din Str. Buzăugan.

Fiind a doua convocare, şedinţa se va ţine cu orice număr de membri.

Adunarea generală a Asociaţiei Funcţ. Judecătoreşti din Circ. Curţii de Apel Iaşi

Infiinţarea ajutorului reciproc. Aprovizionare şi credit pentru membrii asociaţiei. Proiecte de viitor.

In Palatul de Justiţie a avut loc adunarea generală a Asociaţiei funcţ. judecătoreşti din Circ. Curţii de Apel din Iaşi. Au fost prezenţi 123 membri.

Adunarea a fost prezidată de dl. Ilie Sofronie, grefierul Curţii de Apel S. Ilea, preşedintele Asociaţiei.

S'a aprobat cooptarea ca membri în consiliu a d-lor : Gr. Nichita ; C. Savin ; Gh. Panţiru şi M. Dorofte.

S'a luat în discuţie contul de gestiune, bilanţul şi inventarul pe anul expirat.

Dl. I. Afanasiev, grefier la Curtea de Apel, raportorul gestiunei, a dat explicaţiuni asupra tuturor posturilor din registre.

Realizări obţinute

Spre a evidenţia activitatea rodnică a acestei Asociaţii, în cel de al doilea an dela înfiinţarea ei, dăm mai jos câteva cifre, care vorbesc de la sine.

Asociaţia înfiinţată la 27 Octombrie 1935, în anul 1937 a realizat un venit de 121,423 lei, din care: 45,000 lei, au fost repartizaţi fondului inalienabil pentru construirea căminului ; s'au dat avansuri — ajutoare, pentru cazuri de boală, în sumă de 22,400 lei, etc.

Prin Asociaţie, funcţionarii judecătoreşti din Iaşi, s'au aprovizionat cu lemne pentru suma de circa 400.000 lei, plătibile în 9 rate lunare.

Bilanţul Asociaţiei este de 98,994 lei, din care 80,392 lei, consemnaţi la Casa de Depuneri şi Consemnaţiuni ; 11664 lei numerar şi restul inventar şi avansuri în curs de restituire, iar inventarul se ridică la 74,712 lei.

După ce s'a citit de dl. I. Popescu, raportul cenzorilor, adunarea a dat descărcare Consiliului asupra gestiunei pe anul expirat şi apoi a discutat şi aprobat noul buget pe anul în curs.

Modificarea Statutelor

După aceasta s'a luat în discuţie proiectul de modificarea Statutelor Asociaţiei.

Dl. P. Dimitriu, grefier la Curtea de Apel Iaşi, raportorul acestui proiect, a dat explicaţiuni asupra tuturor modificărilor propuse.

Ajutorul reciproc

Ajutorarea reciprocă a membrilor, în cazuri de decese şi nenorociri grave, este de foarte mult timp în fiinţă la Asociaţiile profesionale mai vechi, cum sunt la C. F. R. şi P. T. T., etc., şi cum s'a văzut că dă rezultate bune, actuala conducere a Asociaţiei funcţ. judecătoreşti, au modificat Statutele introducînd acest ajutor de care vor beneficia membrii care se vor înscri special la acest ajutor, nefiind obligatoriu.

Aprovizionarea prin Asociaţie

In aceste timpuri când credit pe piaţă nu există, funcţionarii cu salarii miei foarte greu se pot aproviziona cu cele trebuitoare lor şi familiei, cum ar fi lemne, îmbrăcăminte, lengerie, etc., şi deaceia introducerea în Statute a posibilităţii de facilitarea aprovizionării membrilor, prin asociaţie—care—la început, până vor fi fonduri suficiente, va garanta plata, iar mai târziu va face chiar plata integrală a lucrurilor cumpărate de membrii ei, va aduce acestora o foarte însemnată înlesnire, căci : 1) Asociaţia, contractând cu firme importante, preţurile vor fi cele de en-gros şi 2] plata va fi eşalonată în mai multe rate, fără dobândă, dându-se astfel membrilor dublu câştig.

Apoi membrii care vor fi înscrişi la aprovizionare şi avansuri, făcând depuneri permanente de 1 la sută la salar, vor putea lua ca avans salariul primitor, fără nici o dobândă.

S'au prevăzut deasemeni, afară de ajutoare în caz de moarte, şi ajutoare pentru cazuri de boală nerestituibile şi care nu existau până acum.

Aceste modificări au fost votate de adunarea generală şi au şi intrat în vigoare, urmând a li se îndeplini numai formele cerute de legea persoanelor juridice.

*

Adunarea a ales în unanimitate ca cenzori pe anul 1938 pe D-nii : A. Tudose ; C. Cozmiuc şi D. Roman ; ca cenzori supleanţi de d-nii : I. Popescu ; Gh. Vasiliu şi A. Zamfir.

S'au ales ca supleanţi în consiliu d-nii: C. Gongu ; P. Rădulescu; Gh. Hristea ; D. Mihaileasa şi Gh. Macarie.

Proiecte de viitor

Actuala conducere ne arată că preocuparea de căpetenie este de a putea interveni cât mai urgent şi cât mai cu folos în ajutorarea colegilor mici, care în majoritate abia îşi ţin viaţa lor şi a familiei lor, cu salarii variind între 2000-4000 lei lunar cu excepţie a foarte puţini care trec peste acest quantum şi că datorită noilor modificări ale Statutului, există posibilitate de realizări folositoare, bineînţeles dacă colegii vor şti să fie solidar-uniţi în jurul Asociaţiei.

Informaţiuni

x Mâine Duminică 3 Aprilie, după alegerea decanului şi a noului Consiliului al baroului ieşan va avea loc un banchet în saloanele Berăriei Bragadiru din Piaţa Unirei.— Banchetul va fi aranjat sub conducerea d-lui I. Marcoci.

x Sâmbătă 2 Aprilie, ora 9 seara are loc în sala Comunităţii Evreilor din str. Mârzescu, a 10-a şezătoare cult.-rală organizată de Tpynbee-Hall.

Va conferenţia Dl. Dr. Iosef Schafran despre „Un erou legendar David Renbeny." Partea literară Dl. Daly Westler. Intrarea liberă.

x O mare conferinţă religioasă va avea loc mâine Duminică 3 Aprilie ora 3 d. a. în sinagoga „Ştefăneşter" unde vor lua cuvântul rabinii Comunităţii locale. — Sunt rugate a participa şi Doamnele.

x Fotografii pe porcelan pentru morminte — Fotokeramică durabilitate garantată comandaţi la Studioul fotografic ZAHARIA WEISS Piaţa Unirei

x Două creaţii cu adevărat magistrale, cu Gaby Morlay şi Victor Francen în capod'opera lui Marcel L'Herbier „Noaptea Roşie" realizată după operile nemuritoare ale lui Tolstoi.

Ştiri centrale

Mari festivităţi premilitare la Iaşi

Vineri 16 Aprilie, va avea loc la Iaşi mari festivităţi premilitare, la care vor participa cţiva membri ai guvernului.

Cu această ocazie, în urma intervenţiei d-lui colonel Nădejde comandantul primilitarilor din regionala Moldovei, Teatrul Naţional a acordat un spectacol gratuit cu piesa „Ivan Turbincă" pentru toate echipele rurale de premilitari din întreaga Moldovă.

Ordinea spectacolelor

Pentru o bună orientare a publicului, direcţia naţionalului ieşan a fixat următoarea ordine a spectacolelor, până în săptămâna Patimelor:

Sâmbătă 2 Aprilie „Ivan Turbincă" de Adrian Pascu ; Duminecă 3 Aprilie, la matineu „Ivan Turbincă" seara „Plicul" de Liviu Rebreanu; Joi 7, „Ivan Turbincă" ; Sâmbătă 9, „Şcoala Femeilor" de Molière; Duminecă 10, la Matineu „Plicul", seara „Ivan Turbincă" ; Marţi 12, „Heidelbergul de altă dată" ; Joi 14, „Bolnavul închipuit", comedie de Molière (premieră) ; Sâmbătă 16 şi Duminică 17, la matineu şi seara „Bolnavul închipuit".

Viitoarea premieră

la Naţional, va fi „Bolnavul închipuit", (comedie în 5 acte de Molière, cu dl. Cezar Rovinţescu în rolul titular.

In celelalte roluri : d-ra Margareta Baciu, d-nele Mărioara Davidoglu, Silvia Ionaşcu şi d. Remus Ionaşcu.

O frumoasă surpriză va fi apariţia în ansamblu a unei drăgălaşe fetiţe, fiica d-lui Dimitriu de la Tribunalul local.

C. DAM.

Mare manifestare Arcăşească în jud. Botoşani

Soc. Arcăşească „Alexandru cel Bun" din Prelipca jud. Botoşani, continuând lucrările de organizare sub conducerea d-lui Lucian C. Şandru, a fost chemată să pună bazele unei noui Soc. Arcăşeşti în Comuna Dumbrăveni satul Văratec jud. Botoşani.

Adunarea generală de constituire, la care au participat circa 200 săteni, a avut loc Duminică 27 a. c., în prezenţa d-lui Gh. Repciuc secretarul general al Vorniciei Arcăşeşti şi Staroste de Cernăuţi.

Primul care a luat cuvântul a fost Sf. Sa Pr. E. Moisiu, care în cuvinte alese a arătat legătura dintre „Straja Ţării" şi biserică.

Inainte de a se trece la constituire, Dl. Gh. Repciuc dă citire statutului şi explicându-l articol cu articol, cere ca adunarea să se pronunţe dacă doreşte să ia fiinţă o Soc. Arcăşească.

Un „da" puternic porneşte din gurile tuturor. Centuria de onoare intonează Imnul Regal, iar adunarea în picioare aclamă îndelung pentru M. S. Regele, Mare Vornic al Arcăşiilor Româneşti.

După constituire, a urmat jurământul noilor plăieşi, iar ultimul a vorbit Dl. L. C. Şandru, care într'o cuvântare entuziastă, arată rolul ce-l au arcăşiile în „Straja Ţării". Mai vorbeşte despre însemnătatea legământului şi cere noilor plăieşi să păşească cu hotărâre la datorie, pentru ca să se poată traduce în fapt porunca statutului Arcăşesc.

Evoluţia constituirei a fost foto-filmată de Arcaşul străjer Gheorghe C. Şandru.

CORESP.

Hemoroizii trebuiesc trataţi fără întârziere cu supozitoarele Anusol Goedecke. Cunoscute şi recomandate de toată lumea medicală.

Anusol Goedecke

Şezătoare culturală

la Ateneul „Dr. C. Angelescu"

Comitetul de conducere al Ateneului „Dr. Angelescu" de sub conducerea pr. prof. Gh. Niculea, urmând cielul şezătorilor, organizează pe ziua de mine 3 Aprilie orele 3 jum. p. m. o frumoasă şezătoare cu un bogat program Artistic—Muzical ; în cadrul căreia Dl. av. Gh. Chiriţescu va vorbi despre *„Noua Constituţie şi Drepturile femeei"*

Se va juca o frumoasă piesă de teatru *„Elixirul Tinereţei"* comedia în trei acte.

Tot timpul pauzelor cât şi înainte de începerea programului, o orchestră formată din tineri intelectuali al Iaşului va distra asistenta.

Intrarea liberă.

x Dinţi albi şi sănătoşi, şi gură parfumată se obţine întrebuinţând *Pasta, Praful şi Apa de gură Odomenthol* care împiedică caria dentară, distruge microbii vătămători, dând dinţilor splendoarea cuvenită. Depozit Farmacia Dr. Ratianu Cuza Vodă 83. Marcă depusă.

In memoria Generalului Scarlat Panaitescu

L-am cunoscut la Bloculpensionarilor unde era membru de onoare. Lua parte aproape la toate şedinţele de interes pensionăresc ; de organizare a blocuiui,

Suflet nobil, superior, bun şi modest, nu cunoştea decât mândria cinstei şi demnităţii.

A trăit în viaţă pe principiu de „activism şi realism".

Insuşirile lui frumoase : inteligenţă, memorie, energie şi voinţă constituesu daruri date de D-zeu care după Sf-ta Evanghelie se chiamă talanţi şi aceşti talanţi a ştiut să-i întrebuinţeze numai în folosul societăţii şi a colectivităţii.

Generalul Scarlat Panaitescu a fost un caracter, o personalitate. In faţa demagogiei, a necinstei şi a minciunei, trăgea sabia. Dar îşi pleca capul în faţa muncei, a cinstei, a dreptăţii şi adevărului.

S'a condus în viaţă de cea mai frumoasă maximă: „Să nu îndepărtezi nici un lucru şi să nu despreţuieşti nici un om, căci fiecare lucru are locu lui şi fiecare om, are ceasul lui". Generalul Scarlat Panaitescu lasă o dungă luminoasă care înseamnă recunoştinţa ţării şi a neamului,

Dacă pentru toţi muritorii se poate spune ultimul cuvînt de „D-zeu să-l ierte", pentru generalul Scarlat Panaitescu, nu! Un om care'n viaţa lui nu şi-a precupeţit munca; un om care n'a socotit nici când ; că fiinţa lui este un „bun" în interesul lui propriu, sau al familiei lui,—ci un „bun" al societăţii şi colectivităţii, nu poate avea păcate. Ultimul cuvânt trebue să fie D-zeu s'ajute şi să dea gând bun tuturor celor ce l-au cunoscut, şi copiilor lui, ca să-l urmeze în fapte.

G. A. IONESCU
Institutor-pensionar

Criza, gripa şi chinina

In vremurile acestea de cumplită criză economică, boala are efecte şi mai dezastruoase ca de obiceiu. De aceia se impune să luăm toate măsurile pentru apărarea organismului contra gripei, care se iveşte odată cu venirea primăverii.

Pe lângă neplăcerile acestei boale, gripa ocazionează omului sărac cheltueli pentru doctori şi medicamente, şomaj, pierderea salarului, — într'un cuvânt—îi pricinueşte pierderi economice mai importante de cât acelea, pe care i le provoacă însăşi criza economică. Este deci, de cea mai mare importanţă să te pui la adăpost de gripă. Şi acest sfat se adresează în special oamenilor săraci, victime ale crizei, care se află fiziceşte şi moraliceşte, într'o stare de redusă rezistenţă faţă de boală.

Perioada de incuibaţie a gripei este de foarte scurtă durată : cam 48 ore şi bolnavul aproape imediat contagios. Deaceea, gripa se răspândeşte atât de repede şi pe suprafeţe atât de întinse. Intr'o epidemie, care se desvoltă cu atâta repeziciune, se poate întâmpla ca mai mult de jumătate din populaţia unui oraş să fie atinsă de această boală. Pentru a preveni epidemia, trebue, deci, să recurgem la un tratament preventiv, ceeace se obţine destul de uşor cu ajutorul chininei.

Profesori şi medici renumiţi, au demonstrat în mod experimentul că se poate preveni gripa prin administrarea unei mici ddze de chinină.

Nu e vorba, deci, de un tratament complicat sau costisitor. E suficient să iei zilnic câteva hapuri de chinină în epoca în care apare deobiceiu boala. O cantitate de 20—30 centigrame de chinină luată în fiecare zi, în timpul acestei perioade periculoase, este suficientă şi nu reprezintă, decât o cheltuială neînsemnată, care ne scuteşte de alte cheltueli cu mult mai mari.

E mai recdmandabil să previi o boală, decât s'o lecueşti şi, în cazul de faţă, tratamentul preventiv al gripei este — fără îndoială — cu mult mai economic ca tratamentul curativ.

Doamnele găsesc eftine fermoirée în toate culorile şi dimensiunile LA — „Cuibul Păsărilor" Str. I. C. Brătianu 144

Restaurante-Bodegi Cafenele-Cofetării

Vă aprovizionaţi cu cele mai bune tacâmuri preţuri origin ale de la Depozitul „PFORZHEIM"

BUCUREŞTI, Lipscani 21 Tel. 35 | 90

Marcarea cu firma Dv. se face gratuit. Catalog cu preţuri la cerere.

TYP Purgativ neîntrecut

CONVOCARE

In conformitate cu ordinu Casei Şcoalelor No. 7684 din 15 Martie a. c., adunarea generală a Comunităţii şcolare dela Şcoala Normală de fete „Mihail Sturza" din Iaşi este convocată pentru ziua de 3 Aprilie a. c. ora 4 p. m. în localul şcolii la ordinea zilei fiind :

1. Descărcarea de gestiune pe ex. 1936-1937.
2. Votarea bugetului pe ex. 1938-1939.
3. Alegeri de noi membri în locul celor retraşi.

Dacă la prima convocare nu se va întruni majoritatea membrilor, adunarea generală se va ţine în ziua de 10 Aprilie a. c. cu orice număr de membri prezenţi la aceiaşi oră şi în acelaş loc.

Comitetul

CINEMA PHOENIX

Astăzi până Duminică inclusiv — 2 succese mari —

Aur chinezesc

cu GARRY COOPER şi MADELEINE CARROL

Al doilea film

MARTHA EGGERT

cântă în minunatul film

Clo - Clo

Complectare Jurnal sonor

CREMA DE LACRAMIOARE curăţă, albeşte şi catifelează pielea. Depozit Farmacia Dr. Beceanu Piaţa Halei Iaşi.

NEVRALGINE JURIST

AZI LA SIDOLI

se va prezenta ieşenilor marele succes al cinematografului Aro din Bucureşti

STIGMATIZATA

nemuritorul succes al lui CECIL B. de MILLE „FORFAITURE" cu ansamblul ideal

Sesue Hayakawa şi Victor Francen

în regia lui Marcel L'Herbier

Al 2-lea film

Legiunea Africană un film din ţinuturile Africei cu **Peter Voss**

„FONDUL MUNCII"

Care este scopul acestui fond și cum va fi alimentat

Pe ziua de 1 Aprilie a luat ființă pe lângă ministerul muncii un fond cu denumirea de „Fondul Muncii"; acest fond este constituit din bunurile și fondurile puse sub administrația sa, fiind gestionate separat pe bază de buget.

„Fondul Muncii" are menirea de a finanța: a) instituțiunile și așezămintele publice înființate de ministerul muncii în favoarea ucenicilor, lucrătorilor particulari și meseriașilor, inclusiv a organelor de jurisdicție a muncii și meseriilor ce cad în sarcina acestui minister; b) lucrările publice de interes economic sau lucrările de utilitate publică executate în baza legii pentru organizarea muncii de folos obștesc sau în scopul întrebuințării șomerilor; c) asistența de șomaj și organizarea plasării publice; d) acțiunea de orientare, pregătire și perfecționare profesională, precum și de promovare a elementului românesc din întreprinderi inițiată și condusă de ministerul muncii și e) organizarea timpului liber al muncitorilor și meseriașilor în vederea ameliorării situației lor materiale a desvoltării educației lor fizice, intelectuale, artistice și morale.

„Fondul Muncii" este alimentat în afară de taxele prevăzute de legile în vigoare și de următoarele noui contribuțiuni: a) o taxă de 2 lei pe săptămână pentru fiecare salariat, asigurat, plătită de către patronii întreprinderilor care în mod obișnuit întrebuințează cel mult 10 angajați; b) o contribuție patronală de 1% asupra totalității salariilor efectiv plătite de către întreprinderile prevăzute de art. 48 din legea pentru unificarea asigurărilor sociale din 1933; c) dintr'o taxă variind între 1000 și 10.000 lei plătită anual de către patronii întreprinderilor care au în serviciul lor salariați supuși străini.

Tot acestui fond i se alocă și toate sumele destinate organizării muncii de folos obștesc sub orice formă; amenzile prevăzute de legile de protecția muncii precum și orice subvenție ce se acordă până în prezent pentru proteguirea muncii minorilor, femeilor, etc.

Acest fond va fi administrat de direcția muncii sub supravegherea unui comitet.

SIFILISUL

fiind o boală vindecabilă, va dispare sigur, dacă bolnavii se vor trata cu „OROSPIROL" care a fost experimentat și se întrebuințează în clinicile și spitalele din Italia cu cele mai bune rezultate.

„OROSPIROL"-ul se ia pe cale bucală, fără injecții, neproducând nici o turburare a organismului.

De vânzare la toate farmaciile și contra ramburs la farmacia „La Urs" București, Str. Oituz No. 27.

ROMANIA

Comitetul școlar al Gimnaziului din Tg.-Frumos

CONVOCARE

Membrii adunării generale a Gimnaziului din Târgu-Frumos, sunt invitați a se întruni în ședința ordinară anuală, ce va avea loc, în ziua de 3 Aprilie p. m. în localul școalei.

Ordinea de zi este:

1) Ascultarea dării de seamă asupra mersului școalei pe 1937-38 și descărcarea comitetului școlar de gestiunea sa;

2) Aprobarea proectului de budget pe 1938-39;

3) Ratificarea cooptării d-lui Mihai Folescu, ca membru în comitet în locul d-lui Neculai Andriescu decedat;

4) Chestia locaiului și alte chestiuni.

Aceasta fiind a doua convocare, d-nii membri sunt rugați cu insistență să ia parte.

Președinte,
Econom. N. DĂRÂNGĂ

Secretar,
O. CHISANTI

La Teatrul Național

O savuroasă comedie cu muzică și dansuri

Teatrul „Comedia" din București va juca Marți 5 Aprilie la Iași, super—șlagărul muzical „Kontușovca-Palace" 3 acte de Axel Nicescu.

Un specacol amuzant la care se râde cu lacrimi. Muzică multă și vioaie. Cuplete spumoase.

In fruntea interpretării stă marele comic S. Timică. D-sa este încadrat de un ansamblu de prim ordin.

Ochestră și decoruri proprii
Biletele se găsesc la agenția „Gheorhiu"

Secretul femeiei frumoase? Crema Khasya!

Depozit: Farmacia Pollak
Str. Ștefan cel Mare, Telefon 239

O femee elegantă

e stăpâna unui fluid aparte Un parfum modern, o apă de Colonia parfumată RICHARD HUDNUT, dovedesc întotdeauna gust ales și cea mai desăvârșită eleganță.

HUDNUT
Parfumuri
APE DE COLONIA
PARFUMATE CU
GEMEY ★ LE DÉBUT VERT
LE DÉBUT NOIR ★ RICHESSE

Mânăstirile moldovenești au fost reînzestrate

cu parte din averi

La Mitropolia Moldovei s'a primit tabloul mânăstirilor care au fost reînzestrate cu parte din averile lor.

Printre aceste mânăstiri figurează locașurile monohale ctitorite de voevozii moldoveni, cum e mânăstirea Bistrița, pentru a cărei reînzestrare a luptat mult P. C. Arhim. Ghenadie Caraza starețul M-rei; și Schitul Pângărați-Neamț la a cărui înavuțire a contribuit în largă măsură și părintele revizor eparhial Emilian Vasiloschi.

Au mai fost reînzestrate Monastirile Agapia cu 600 ha; Varatec cu 600 ha, Agafton 267 ha., Râșca 158 ha; Horaița 200 ha., Slatina 200 ha., Durău 200 ha; Vorona 200 ha și Noul Neamț 300 ha.

Reînzestrarea monastirilor moldovenești se datorește d-lui ministru Victor Iamandi, care totdeauna a avut mare grijă pentru nevoile spirituale și materiale ale bisericii noastre strămoșești.

Activitatea culturală

A IV-a ședința științifică a Soc. „Arhiva"

Vinerea trecută orele 6—8 p. m. a avut loc în amfiteatrul 32 al Facultății de Litere, a IV-a ședință științifică a societății istorico-filologice Arhiva. După deschiderea ședinței d. prof. univ. I. Bărbulescu, președintele societății, dă cuvântul d-lui student *G. M. Dragoș*, care face următoarea comunicare: „Despre *Romanitatea balcanică* — discursul rostit de d. Th. Capidan în ședința solemnă la intrarea D-sale între membrii activi ai Academiei Române în 1936".

Dl. Dragoș prezintă un rezumat al discursului care s'a tipărit și într'o broșură a parte și care prezintă fragmente din frământările romanității din Balcani cu o soartă mult mai vitregă decât cea din apusul Europei. In bibliografia d-lui Capidan se constată însă lipsa unor opere care și-au creat un nume în știință; așa a trecut d-sa peste operile și părerile d-lor Tache Papahagi, I. Bărbulescu, G. Pascu etc., ceea ce duce fatal ea concluzia că părerile expuse cu privire la Romanitatea balcanică, nu sunt autorizate și nici nu exprimă ultimul cuvânt al Științei în această chestiune. Numai așa a putut d. Capidan reduce rolul civilizator al Grecilor aici și să declare că limba grecească era folosită doar ca o „limbă sfântă" pentru inscripții funerare, fără însă ca ea să fi fost vorbită de unele populații balcanice.

Lectura broșurei d-lui Capidan și înțelegerea ei sînt îngreunate și din cauza structurii lucrării: este lipsită de o bună sistematizare și nu are concluzine finale.

*

A doua comunicare a făcut-o d. *prof. univ, D. Găzdaru* cu titlul „Știri nouă despre manuscrisul „Ceasornicul Domnilor" al lui N. Costin' trimis în Italia". D-sa, studiind în bibliotecile din Italia, a cercetat corespondența misionarilor catolici de la noi cu unul Borgea din Roma, colecționar pasionat de manuscrise și opere de artă.

In anul 1804 i se trimite din Iași manuscrisul pomenit, cu mențiunea că deși nu e prea vechi, prezintă totuși o mare importanță, dat fiind că Moldovenii întrebuințează și în timpul său un alfabet cu rămășițe din literile gotice la care s'au suprapus litere grecești, rusești etc. Era desigur un manuscris cu literile cirilice cu care catolicul misionar din Iași nu era familiarizat.

Manuscrisul despre care se vorbește în această corespondență reprezintă unul din cele mai vechi a operii „Ceasornicul Domnilor" și ca atare prezintă o mare importanță.

*

In urma acestor comunicări, s'au făcut ca de ob cei discuții la care au intervenit mai ales d-nii prof. univ. I. Bărbulescu, G. Pascu, d-nii August Scriban, Gh. Obreja-Iași etc. Și la această ședință a luat parte un mare număr de prof. secundari, studenți și studente.

Animate de discuții și de noutatea aporturilor științifice, ședințele societății *Arhiva* capătă din ce în ce mai mult aspectul unor ședințe publice, iar interesul acordat de Onor. public acestei acestei activivități științifice a Societății vorbește de spiritul științific în care ele decurg.

Posturi vacante în învățământul secundar-regiunea Iași

Ministerul a publicat vacante următoarele posturi în învățământul secundar din regiunea școlară-Iași:

Bârlad, catedre, istoria 5 ore, istoria artelor 2 ore, geografia 4 ore, drept 1 oră,=12 ore; Botoșani, gimn. ind. catedre, desemn geometric și aplicat 8 ore, caligrafia 2 ore, =10 ore; cat. cu completare. Iași „St. Sava", liceul industr. catedre, istoria 5 ore, istoria arte, 2 ore, geografia 4 ore, drept 1 oră,=12 ore, gospodărie; Iași „R. F. R." lic. ind. catedre, caligrafie-desemn 10 ore, desemn ornamental 8 ore,=18 ore; P. Neamț, lic. ind. catedre, matematică 12 ore, fizico-chimice 3 ore,=15 ore, istorie 5 ore istoria artelor 2 ore, geografie 4 ore, drept 1 oră=12 ore; Roman, gimn. ind. catedre, matematică 8 ore, șt.-naturale 3 ore, fizico-chimice 2 ore, technologie 1 oră,=14 ore, Bacău, șc. urb. gosp. gr. I catedre, ornamentație-țesut, spălat-călcat, bucătărie, menaj; Iași, șc. urb. gosp. gr. II, catedre, țesut-ornamentație, spălat-călcat, bucătărie, menaj; Bârlad, șc. urb. gosp. catedre, curs menaj, ornamentație-țesut, spălat-călcat, bucătărie, menaj.

Invățământul comercial

BĂEȚI.—Iași: Lic. comercial catedre: româna, franceză-română, germană, matematici. Bacău: Lic. comercial catedră; franceză-română, Botoșani: Lic. comercial catedre: româna, matematici. Bârlad: Lic. comercial catedră; franceză-română, P. Neamț: Lic. comercial catedră: franceză-română, Vaslui: Gimn. comercial catedră: franceză-germană.

FETE.—Iași: Lic. comercial catedră: matematici. Botoșani: Lic. comercial catedră: matematici.

Funeraliile preotului Aureliu Bungărdeanu

paroh de Iași, al bis. romîne-unite

Joi 31 Martie crt., la orele 8 dim. s'a celebrat în catedrala romano-catolică, din localitate, o S-tă Liturghie-Requiem solemnă, în ritul latin, de către un sobor de preoți în frunte cu Cuc. Sa Pr. Eduard Dujak, Secretar episcopal, fiind secondat de Pr. Const. Hausner și de Pr. Martin Pirțac, la catafalcul Prea Cuc. Sale Păr. Aureliu Bungărdeanu protopop și paroh de Iași, al bisericei române-unite.

Corul seminarului dieecezan „St. Iosif" a dat răspunsurile.

La orele 10 dim., s'a celebrat de asemenea o Liturghie-Requiem, în ritul unit, de către Prea Cuv. Sa Pr. Vasile Aftenie, canonic de Blaj.

Impresionantele ceremonii s'au săvârșit în asistența unui însemnat număr de credincioși cât și membrilor familiei decpreot, cari au ținut să aducă ultimul lor omagiu ilustrului decedat.

Prea Cuv. Sa Pr. dr. Vasile Aftenie, canonic de Blaj, a ținut o emoționantă cuvântare relevând activitatea depusă de preotul Bungărdeanu în cei 22 ani petrecuți în Uniunea statelor americane, ca păstor sufletesc și ctitor de biserici pe acele plaiuri depărtate, sădind în Românii de peste ocean dragostea creștinească, cât și dragostea de țară și neam.

La Iași a păstorit numai doi ani și a fost răpus de o crudă boală, în plină muncă și activitate.

D-zeu care poartă grijă de toate creaturile sale, l-a luat cu sine un ceas mai devreme totuși viața sa va rămâne pururea nemuritoare în inimile credincioșilor, cât și scumpilor săi fii, cari au știut să-i prețuiască dragostea sa de tată și de părinte sufletesc.

La orele 1 și jum. sicriul cu rămășițele pământești a fost depus într'un automobil și transportat în com. Bilea, jud. Bistrița-Năsăud, locul său natal, unde va fi înhumat lîngă soția și părinții săi.

Herakliu Arion

„Meșeceul" - Extensia culturală

Bălți.—Duminică 3 Aprilie, ora 11, în sala Liceului de fete, dl. prof. acad. *A. D. Atanasiu*, va conferența despre: „Începutul artei în Moldova".

Chișinău.—Duminică 3 Aprilie, ora 12, în sala Eparhială dl. prof. acad. *G. Gălinescu*, va conferența despre: „Păduri, livezi,—în cântecul popular românesc". Meșeceul vă invită la plantarea goselelor.

Prefectura Județului Iași

Publicație

No. 1007 1938 Martie 29

Se aduce la cunoștința celor interesați, că în ziua de 8 Aprilie 1938 orele 13, se va ține în localul Prefecturei de județ, situată în str. Palat Iași, licitațiune publică prin bună învoială pentru vinderea unui automobil marca „Nasch" proprietatea județului.

Licitația se va ține în conformitate cu art. 88—110 incl. din L. C. P. cu art. 31—53 din Regulamentul O. C. L. și normele generale pentru ținerea licitațiilor publice, publicate în M. O. No. 127 din 4 iunie 1931.

Toate persoanele cari vor lua parte la licitație vor depune pe lângă ofertă și o garanție de 5 la sută din valoarea oferită, iar oferta se va face numai în conformitate cu caietele de sarcini cari pot fi văzute în fiecare zi de lucru dela 11—12 a. m. în localul Prefecturii din str. Palat.

p. Prefect, Ion Pătru
p. Șeful Serv. financiar,
Gh. Popovici

Ca un cerc

de fier

împrejurul pieptului simte bolnavul de arterioscleroză greutățile de respirație. Pe lângă amețeli, vâjâeli în urechi, ș. a., greutățile de respirație indică la individul de 40 de ani prezența arteriosclerozei.

Singurul medicament care acționează puternic asupra tuturor simptomelor acestei boli, este **Sklerolsyrup Prof. Dr. Mladejowsky.**

Sklerolsyrup dizolvă sărurile de calciu din pereții arterelor.

In acest fel circulația sângelui redevine normală, inima poate să lucreze în voe și toate simptomele arteriosklerozei dispar rând pe rând. După cura de cinci flacoane Sklerolsyrup, bolnavul se simte complect restabilit.

Diabeticii vor lua Sklerolsyrup D., preparat fără zahăr.

Broșura „Arterioscleroza și noul ei tratament cu Sklerolsyrup prof. dr. Mladejowsky", în care se găsesc nenumărate scrisori de mulțumire din partea bolnavilor și medicilor, se capătă gratuit la farmacii și droguerii sau la cerere prin poștă la Dep. General E. & L. Cioară, str. Speranței 37, București 3.

Ditta Parlo

VACANȚA PAȘTELUI cu Turismul Mondial

Franța și Italia Abbazia-Lago Maggoire-Insule e Boromee-Locarno Paris-Londra-Castel-Loirei. Marsilia Coasta de Azur Trieste Grotele de la Postumia 17 Aprilie 7 Mai

Dalmația și Italia Serajevo Dubrovnic Boche de Cattaro Bari Neapoli Roma Florența Veneția Dolomiți Grotele de la Postumia 17 Aprilie — 7 Mai

Tren cl. II. Vapor cl. I. Hoteluri rangul întâi.
Prospecte și inscrieri la „TURISMUL MONDIAL"
București Calea Victoriei 60 — Telefon 4-85-07
Iași Biroul Ing. I. Lemel Str. Lăpușneanu 20, Tel. 1120
Chișinău Banca Ustir Str. Alexandru cel Bun 65 bis.

Epitropia Generală a Casei Spitalelor și Ospiciilor Sf. Spiridon din Iași

Publicație

Se aduce la cunoștința celor interesați, că în ziua de 12 Aprilie 1938, ora 11 a. m. se va ține licitație publică cu oferte închise în localul Epitropiei Sfț. Spiridon din Iași, str. I. C. Brătianu No. 144, pentru închirierea pe timp de 5 ani a localului de cofetărie din clădirea Cazinoului dela Băile Slănic-Moldova.

Licitația se va face în conformitate cu art. 88—110 din legea Contabilității publice și art. 31—53 din regulamentul Oficiului Central de licitații și cu normele generale pentru ținerea licitațiilor publice, publicate în Monitorul Oficial Nr. 127 din 4 Iunie 1931.

Garanția va fi de 5 la sută asupra ofertei în numerar sau efecte garantate de Stat pe valoare de numerar, socotită la valoarea furniturei.

Caietul de sarcini și orice alte informațiuni se pot vedea la Serviciul Domenial al Casei între orele 11-13 în fiecare zi de lucru.

9588 30 Martie 1938

Noi nu luăm aiteeva

spun medicii și cunoscătorii, decât cel mai fin și mai sigur BRILLIANT- EXTRA-PRIMISSIMA și LUXUS-SILKEN FINEST

DOCTOR
A. Socolovschi
Specialist în boli și operații d
nas, gât, urechi
Piața Unirei
Str. Săulescu 2
DIATERMIE SPEC. ORL.
Inhalație cu ozon (electr) electroterapie, înaltă frecvență
Cons. 8½--10 12--2; 5--7

Domnișoara Doctor ????

Doctor
Alex. Terkatin
fost asistent în clinicele Prof. Neumann din Viena
BOLI ȘI OPERAȚIUNI
de nas, gât și urechi
ELECTROTERAPIE
Cons. 9—11 a. m. 3—7 p. m.
Str. Cuza Vodă 12
Telefon 2266

Romania
Ministerul Educației Naționale
Direcțiunea Centrală a Școalelor Regionale de Conducători de Automobile și Tractoare Agricole. — Secția Iași

Inscrierile se fac zilnic în biroul școalei de la 9—1 și 4—7 pe str. Lăpușneanu 17, localul „Asigurarea Românească"
Prospecte gratuite. Direcțiunea

DOCTOR
Iosif Goldenberg
Medic de Spital
Specialist în
BOLI DE PIELE, SIFILIS VENERICE
Strada Palat No. 2
(vis-a-vis de Palatul Administrativ)
Cons. 2-11 dim. 3-8 p. m

Dr. Gancevici
consultă
BOLI DE PIEPT
Str. Lăpușneanu 19
Luni, Mercuri și Vineri
între orele 1—4 p. m.
Telefon 1486

Doamna Doctor
C. PARHON ȘTEFANESCU
Medic primar al Spit. Socola
Boale nervoase și ale glandelor cu secrețiuni interne
METABOLISM BAZAL
Cons. 2—4 p. m.
Str. Tăutu 2 Tel. 2269

Vacanța în Țările Nordice
CAPUL NORD-SPITZBERGEN
Fiordurile Norvegiei
cu cel mai luxos vapor
„STELLA POLARIS"
prețuri dela 19.000 lei
precum și în
ISLANDA-NORVEGIA
MAREA BALTICĂ
cu elegante vapoare olandeze
(clasa unică)
prețuri populare dela 6000 lei
VOIAJE DE PLĂCERE IN
INSULELE ATLANTICE
(MADEIRA)
Inscrieri la O. R. T.
Organizația Română de Turism
București, Calea Victoriei 70
etaj I, tel. 4.41.65
Timișoara, str. Veneția 2
Cernăuți, str. Reg. Ferdinand 27
Iași, — str. Lăpușneanu 17
Telefon 1922

BIBLIOTECA UNIVERSITĂȚII -IAȘI-

ANUL XXXIV No. 9302

ABONAMENTE:
Lei 350. . . . . pe un an
„ 180. . . . . „ 6 luni
„ 90. . . . . „ 3 luni
„ 35. . . . . „ 1 lună
„ 1500. . . Instituții publice

Atelierele tipografice „Opinia"
IAȘI STR. LAPUȘNEANU 37

1 LEU

OPINIA

Ziar popular cotidian

MARȚI 5 APRILIE 1938

TELEFOANE
Redacția. . . . No. 1298
Administrația . . „ 1299
Serv. de noapte red. . „ 1436

Redacția și Administrația
IAȘI STR. LAPUȘNEANU 37
Director: C. R. GHIULEA

SOCIOLOGIE

Sociologia este o știință care se ocupă cu traiul oamenilor grupați în societate și cu fenomenele generale ale societății.

Această știință tânără are legături strânse cu politica, economia, morala, istoria și geografia. Se vede, așa dar, ce domenii vaste de cercetare și de acțiune au sociologii.

Analizând viața semenilor, în timp și spațiu, domnii sociologi se pătrund de slăbiciunile și apetiturile lor. Și se pătrund așa de mult încât se influențează.

Ei constată că, de când lumea, și pe toată suprafața globului, astăzi ca și în vremea lui Catilina. În Iran ca și în Mexic, omul are păreri pe care și le schimbă și împlinește acte care se contrazic. Iar lumea trăește, crește și propășește, fără grija contradicțiilor individuale. N'are importanță dacă un conducător își zice democrat sau reacționar. Chestia e să fie om de treabă; iar dacă nu-i de treabă,—nu interesează eticheta de pe frunte.

In ce privește morala se știe că ea variază după regiuni și epoci. In orce caz, —e relativă. Omul comun se teme să iasă din linia moralei curente, care totuși poate să fie o simplă prejudecată. Omul mare, deschide curajos drumuri de morală nouă, înlăturând prejudecățile.

Insă pentru asemenea realizări și înțelegeri, îți trebue stofă de filosof, psiholog și mai ales sociolog.

In fine, legătura sociologiei cu economia politică te învață că particularismul economic predomină în societatea burgheză și că e cel puțin practic să faci politică pentru economie particulară.

„Așa merge roata lumii" cum spunea marele gînditor Emanuel Kant. Și dacă roată,...se învârtește, fără să amețească. Amețeala rămîne un atribut al omului de rînd, care nu știe filosofie, totuși e oarecum filosof pentrucă vede, tace și dă din umeri.

Aceste ușoare reflecții literaro-științifice le facem cînd privim convulziile politico-economice din Statele-Unite,— acea mare republică condusă de sociologi și economiști, democrați intransigenți în teorie, dar cam dictatoriali în practică.

Aplicarea se poate face și la Franța, Belgia, Italia, Portugalia, Rusia și alte State, după preferința cetitorului.

CR.

Plebiscitul pentru Anschluss

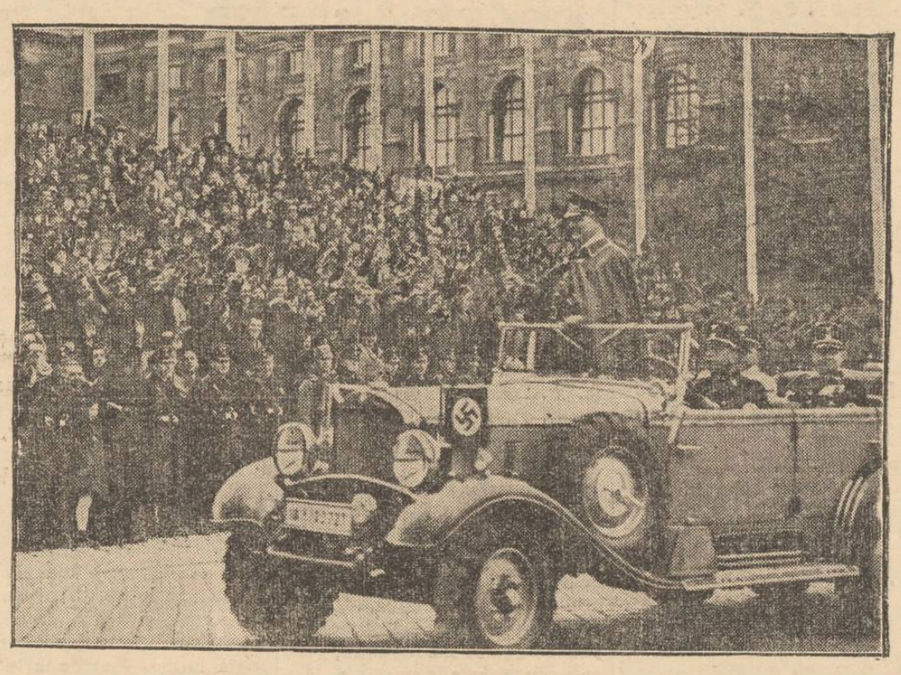

In vederea plebiscitului dela 10 April, însuși mareșalul Goering face propagandă în Austria. La Viena, mareșalul a fost întâmpinat pe străzi de o mulțime imensă (cum se vede în clișeu).

Trebue numai decît organizată pacea

pentru a evita distrugerea Europei

Declarațiile unui diplomat cehoslovac

Dl. Șetan Osusky, ministrul Cehoslovaciei la Paris, a luat cuvântul la o recepție oficială și a examinat situația europeană. După ce d. Osusky a declarat că țara sa e gata să facă jertfe pentru o bună înțelegere cu Germania, s'a pronunțat în acest fel:

— „Ceia ce interesează în special, este de a se ști încotro merge Europa, căci de acest lucru depinde viitorul, nu numai al Cehoslovaciei, dar și al altor țări europene.

„Se spune că noi am fi absorbiți de preocuparea să ne organizăm pentru un război devenit de neînlăturat. Harta Europei dezmînte asemenea idee. Când ocupi în inima Europei o situație geografică cum e a noastră, nu poți să te resemnezi la ideia războiului; căci în situația în care ne aflăm, chiar dacă ai câștiga războiul, l-ai plăti prea scump.

„Nu ezit să spun că dacă Europa continuă să rămâe amorfă, paralizată și fatalistă, ea va aluneca încet, treptat, dar în chip fatal, spre catastrofă.

„Trebue deci să lucrăm, căci numai acțiunea poate să pue stavilă și să canalizeze forțele dezlănțuite. Dacă nu ne hotărâm neîntârziat să facem un efort pentru organizarea vieții Europei și pentru a evita războiul, atunci vom fi chemați să depunem o sforțare supraomenească spre a susține cel mai crud război!"

Luptele în Catalonia

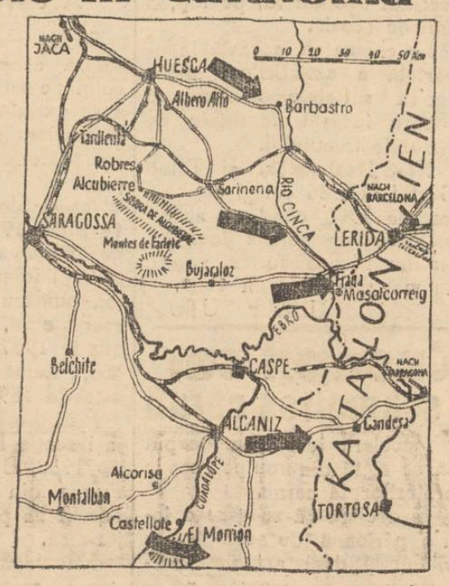

Asemenea continuă înaintarea pe aripa dreaptă a frontului aragonez (cum arată săgețile pe hartă).

Trupele generalului Franco s'au apropiat foarte mult de țărmul Mediteranei.

Ofensiva din Aragon a trupelor spaniole naționaliste, a progresat repede, mutînd frontul de luptă în Catalonia (cu capitala Barcelona), cel mai puternic bastion al rezistenței republicane.

Coloana pornită de a Huesca, a ocupat Barbastro și a ajuns la granița Cataloniei. Coloanele plecate dela Saragossa au înaintat fulgerător și se află la Lerida pe teritor catalan.

Cluburile politice din Iași

în plină lichidare

Foștii liberali au fundat un Cerc cultural

Liberalii din localitate, au lichidat cei dintâi clubul politic. Localurile sectoarelor au fost închise, iar mobilierul îndepărtat.

Clubul georgist a fost deasemenea închis; — localul e pus de închiriat.

Din clubul liberal central politica a fost îndepărtată, iar localul amenajat în „cerc cultural" pentru care s'a obținut cuvenita autorizație. Cercul se numește: Cercul cultural I. C. Brăteanu".

Se vor ține exclusiv conferințe de cultură generală. Membrii vor trebui să facă declarația solemnă că nu vor face politică.

Lichidează și clubul țărănesc. Dar deocamdată nu se știe dacă se va instala acolo vre-un cerc cultural, redacție de ziar, sau apartamentul va fi dat în locațiune particulară.

Vremuri cu totul noui, pentru țara noastră.

Un bloc spitalicesc

format din Spiridonie, Izolarea și Profilaxia tuberculozei

Inchiderea unei porțiuni din Str. Universității

Spitalul „Izolarea" din localitate a cerut acum câtva timp Primăriei să i se permită închiderea unei porțiuni din strada Universității.

In urma cumpărării—de către ministerul Sănătății a imobilului Velciu, din acea stradă, spitalul „Izolarea" are tendința de a se extinde și a forma un bloc care să cuprindă: Profilaxia Tuberculozei, Izolarea și Spitalul Sf. Spiridon, alcătuindu-se un fel de cetate spitalicească.

D. primar Eșianu a numit o comisiune compusă din d-nii: prof I. Bălteanu, ing. Petrov, șeful serviciului Planului și arhitect Grumăzescu, care a cercetat la fața locului și a depus un raport arătînd că s'ar putea ceda porțiunea de teren, solicitată de spitalul „Izolarea", în următoarele condițiuni: Pavajul, lumina, canalele și alte lucruri aflătoare pe acest teren, să fie ridicate de Primărie.

In schimb, spitalul „Izolarea" va trebui să-și schimbe zidul împrejmuitor și să-l refacă pe noua aliniere,— lărgindu-se porțiunea din strada Universității care rămîne în folosința publică.

Actualmente, se așteaptă decizia definitivă a d-lui primar, pentru a se începe lucrările.

REP.

Din toată lumea

„Așa cum l-am cunoscut".

Cercul ieșenilor din București de sub președinția d-lui Gr. Tranca-Iași, își continuă activitatea frumoasă, pentru a păstra vie în sufletul tuturor amintirea orașului drag.

La ultima ședință, a vorbit dl. Vasilescu-Valjean, distinsul avocat și literat, despre „Iașul, așa cum l-am cunoscut".

Conferențiarul a evocat viața Iașului de altă dată, prezentând aspecte interesante din arta, istoria, și poetica fostei capitale moldovenești.

Propaganda monarhistă în Franța

In Franța, profund atașată regimului republican, se menține totuși mișcarea monarhistă, patronată din străinătate de Prințul Henri, conte de Paris (pretendent la tronul Franței.)

Decurând s'a lipit pe zidurile Parisului un apel în care cantele de Paris îndeamnă pe francezi la unire națională: „Criza ne înăbușă; falimentul ne pîndește; războiul ne amenință"... spunea apelul. Iar ca încheere:

„Numai monarhia poate să refacă unirea francezilor și să salveze patria în primejdie".

Dorința de unire este a foarte multor francezi. Insă chestia cu monarhia, n'are trecere„.

Pentru evitarea incendiilor

Un sgomot surd în sobă, însemnă că a luat foc coșul.

Pentru a-l stinge, împrăștiați cărbunii în sobă, aruncați peste ei 5 pumni de pucioasă pulbere, și închideți bine toate ușile sobei.

Focul se va stinge.

Transformarea nasului

Acum câteva zile, la Hollywood s'a înființat un nou salon de cosmetice, care se ocupă în special cu înfrumusețarea nasului.

Patronul salonului crede, că fiecare nas poate să se modifice după nasul oricărei artiste de cinematograf. Operația pentru modificarea nasului nu costă decât... 50 mii lei.

Vestea a cucerit adepte. Majoritatea dintre acestea au dorit să aibă nasul Gretei Garbo. A doua artistă care este imitată pentru frumusețea nasului, Norma Shearer.

Omul cu două inimi

La un spital din Sidney (Australia) este internat un bolnav care a stârnit interesul întregii lumi medicale. Este vorba de un lucrător agricol italian în vârstă de 57 de ani, care s'a prezentat la spital cu anumite simptome supărătoare.

Cu acest prilej, medicii au constatat că bolnavul are două inimi: una mai mare decât inima normală, în partea dreaptă a pieptului; alta mai mică, în partea stângă. Ambele inimi bat în tact simultan.

Aflând despre acest ciudat pacient, un institut științific i-a oferit o mare sumă de bani ca să-i lase prin testament trupul, după moarte. Dar italianul a refuzat oferta.

Interesant este că omul n'a fost niciodată bolnav până astăzi și nici simptomele de acum nu se pot pune pe seama celor două inimi.

Ospăț egiptean

Tînărul rege Faruk al Egiptului caută la orice prilej să reînvieze vechile obiceiuri dela curtea regală.

Zilele acestea s'a căsătorit prințul Mohamed Ali. Ospățul de nuntă a avut loc într'un palat luxos, au participat cele mai alese personalități egiptene și engleze. Când masa a luat sfârșit, s'a adus regelui și conmesenilor un tort destul de mare. Un astfel de tort, ca un colac, se oferea în evul mediu prinților arabi, ca un semn de adâncă respect. De obicciu tortul conținea și obiecte prețioase. Impărțindu-se celor de față, fiecare din aceștia a găsit în porția sa una sau mai multe lire de aur cu portretul tânărului rege Faruk.

ANASTASE GUSTI

Moartea unui inimos ieșan

de RUDOLF SUȚU

A fost înmormântat eri, la București, *Anastase Gusti*, — „Tatati" cum i se spunea în intimitate. Sunt 8 ani de când noi absolvenții Liceului Național din Iași, promoția 1900, nu ne-am mai întrunit aici, la Iași.

Avem o societate constituită sub denumirea de „Promoția 1900 — Mihai Sadoveanu", a absolvenților Liceului Național, societate care a avut președinte de onoare pe profesorul nostru Xenofon Gheorghiu; ca președinte activ pe Mihail Sadoveanu; membri, pe Dimitrie Lupu (președinte la Curtea de Casație), Alfons Herovanu și Const. Toma; casier dr. M. Rosenblath și secretar general,—subsemnatul.

Ne-am întrunit un timp oare-care, regulat, din 5 în 5 ani, aici la Iași, unde am învățat la liceu, și de unde apoi ne-am despărțit, care încotro, pe drumuri deosebite.

La agapele la „aer curat", de la via cu legumi a lui Alfons Herovanu, din dealul Copoului, ne întreceam cu toții... în alcătuirea listei de masă. In 1925 când ne-am întâlnit pentru a doua oară la Iași, venise și bunul nostru prieten Anastase Gusti. Ți, la alcătuirea listei de masă, s'a animat și dânsul; și printre felurile de mâncare a trecut cu mâna lui pe o foae de hârtie, cu bucuria, și veselia de fost elev din clasa VII-a, — *covrigi* rumeni cu susan... aduși de Radovici, sub palton, în recreație". Și aducea aminte, cu duioșie, bunul nostru coleg, de covrigii cu susan pe cari îi scotea din palton alt coleg, Costică Radovici (astăzi consilier la Curtea de apel din Cernăuți), covrigi din cari mâncam cu toții, în orele... de clasă, la greceasca lui Vasile Burlă sau la cursul de filosofie al lui State Dragomir.

Și cu câtă voioșie Anastase cetea întreaga listă de mâncare, dela agapa la aer curat, de la via lui Alfons Herovanu... Le cetea cu glas tare, cu hohote de râs: „*Ghiaem*... preparat din cureaua lui Sadoveanu", apoi: „*șalău* nevertebrat cu maioneză, preparat după cursul lui Tomida" (fostul nostru profesor de Naturale); *înghețată*... din sângele candidatului la examenul lui Fântânaru" (fostul profesor de limba română).

Dar la aceste întâlniri duioase, ne număram întotdeauna, câți am plecat din clasa VII, înainte, pe drumul greu al vieții și câți am mai rămas; și începeam să pomenim de d-rul Const. Băcăoanu (fostul medic șef al orașului Botoșani); de dr. Ioan Beraru, de Ioan Ivanovici (fostul consi-

(Continuarea în pagina 2-a)

Seminarul de Slavistică

Problema Sileziei superioare în lumina adevărului

Miercurea trecută, Seminarul de Slavistică de pe lângă Facultatea de Litere dela Universitatea din Iași și-a ținut obișnuita-i ședință săptămânală. A luat parte—pe lângă d. profesor *Ilie Bărbulescu*, directorul Seminarului — un mare număr de studente și studenți.

A ținut conferință studentul d. *Baidan Boris*, tratând despre „Problema Sileziei superioare în lumina adevărului". Conferențiarul și-a spus, în această chestie, părerea sa, pe care o dăm aci în rezumat.

Interesul pentru problemele care agită viața Poloniei, ca, dealtfel, și interesul pentru problemele care agită viața oricărui alt stat vecin cu noi, a devenit, odată cu apariția fenomenelor politico-sociale moderne, un imperativ al momentului istoric.

Dacă mai considerăm și solida alianță politică cu acest stat, trebuie să recunoaștem fără nici o rezervă că este foarte necesar să studiem problemele Poloniei pentru o și mai solidă cimentare a acestor legături de alianță.

Problema Sileziei superioare prezintă în fond, un aspect de complexitate care este foarte interesant de studiat, în primul rând ca o problemă de ordin politic pentru pacea europeană, dar și ca o problemă de ordin vital pentru Polonia.

Pentru a preveni orice întrepretare greșită a acestei probleme, mai ales că pe această temă germanii au dus o îndelung susținută campanie tendențioasă, nu avem decât să luăm o atitudine obiectivă, să exprimăm adevărul prin argumente de ordin științific bazate pe cercetări serioase.

Care sunt cauzele tuturor discuțiilor în jurul problemei Sileziei superioare.?

In primul rând trebuie să considerăm poziția geografică a acestei provincii. Silezia nu a avut un hotar natural de delimitare, ci simple linii convenționale, care ușor puteau fi încălcate de vecini, mai ales de germani, conduși de tendințele imperialismului și expansionismului. A avut loc, drept urmare, un permanent dezechilibru teritorial care a dăunat foarte mult.

O altă cauză a tuturor discuțiilor în jurul acestei probleme, este de ordin economic.

Fiind o provincie bogată în cărbuni și deci și în industrie metalurgică, în special în industria rară a zincului, pierderea Sileziei, a fost pentru Germania pierderea unei șanse sigure pentru reușita planului de înarmare urmărit tot timpul.

Pierderea Sileziei superioare de către Germania se datorește patriotismului și energiei naționale poloneze din Silezia. Există dovezi interesante, întemeiate pe cercetări științifice serioase, care confirmă această afirmație. Deși Polonii din Silezia, au trăit sub germani, într'un regim de sclavaj asupritor, fiindcă germanii, introducând în Silezia industria, îi întrebuințau ca muncitori în fabrici, conduse de ingineri germani, și cu toate că erau sub presiunea biseri-

(Continuarea în pagina 2-a)

TESTA
Cel mai sigur antigripal

Distinsă Doamnă! Pentru Dvs. au sosit
Rochii şi Pardesie
ultimele noutăţi parisiene la marele magazin
„FANTASIO"

Pălării DE MODE
modele noi din pai şi fetru au sosit la magazinul
STEIN

PILULELE SLANIC
curăţă stomacul, intestinele şi ficatul
Cereţi la farmacii şi droguerii cutii originale

La 1 Aprilie se deschide
Expoziţia de perdele
şi lucru de mână
Ultimile creaţiuni—Str. Lăpuşneanu vis-a-vis de Poştă

SIDOLI
prezintă azi
2 filme mari într'un program colosal—
— Două mari succese —
Dşoara Doctor
Un film de spionaj şi contra spionaj a cărui acţiune se desfăşoară în timpul războiului mondial, realizat cu
Ditta Parlo
— şi —
Pierre Blanchar
Al doilea film
Ce ştii tu ce-i soacra mea
O savuroasă comedie germană cu H. HARDT
Complectare Jurnal Sonor

DOCTOR
SOLO SCHREIFEL
Specialist în Boli de piele Venerice, syfilis
Diagnostic precoce al sifilisului prin examenul ultra-microscopic
DIATHERMIE
Raze Ultra-Violete
Consultaţii şi tratamente
7—10 dim. şi 2—9 seara
Str. Anastasie Panu 70
TELEFON 2101

CINEMA PHOENIX
Astăzi până Duminică inclusiv
— 2 succese mari —
CHIPURI UITATE
Monumentala realizare cu
Herbert Marshal
Al doilea film
Contesa Olga
Un film de atmosferă rusească
Complectare Jurnal sonor

Azi la Roxy
până Duminică inclusiv
2 opere monumentale
MITSUKO
(FIICA SAMURAIULUI)
cu Sesue Haiakawa
Al doilea film
Rose Marie
fumoasa operetă cântată de
Jeanete Macdonald

Mica Publicitate

DE INCHIRIAT, eventual unei instituţii, la etaj, în str. Impas 40 Sfinţi, lângă Invalizi, un apartament compus din 6 (şase) camere parchetate şi tapisate, teracote, baie, bucătărie şi dependinţe. A se adresa la aceiaşi adresă la parter între 11—1 a. m. şi 2-5 p. m.

DE INCHIRIAT în strada Armeană 1, două camere, baie, bucătărie, cameră de servitori.

INCHIRIEZ apartament, holl, 3 camere, baie, strada Zlataust No. 3. A se adresa în str. George Enescu No. 4.

PUŞCA DE VÂNAT calibru 12 marca Zauer nouă, de vânzare ocazie. Păcurari 47. Vizibil între orele 13—16.

VÂND imobil 4 camere apă, lumină electrică, pivniţă, grădină 1200 m. p. Fulger 12.

PIANINA în perfectă stare vând cu preţ foarte convenabil din cauza mutării. A se adresa la ziar sub S. L.

DE VANZARE, teren 300 m. p., la Copou, chiar pe şosea, aproape de localul Vidrascu—Copou.
A se adresa la redacţia ziarului „Opinia".

DE VANZARE o casă; 4 odăi, bucătărie, pivniţă, cămări etc., în strada Bărboi No. 6. Doritorii se pot adresa zilnic între orele 11—1 a. m. şi 4—5 p. m.

DE VANZARE PARCELE Fundacul Codrescu, apă' canal, stradă electricitate. Adresaţi Berthelot 13.

PIERDUT Buletinul de la Biroul Populaţiei Iaşi No. 57210 din 1937 pe numele Gherţescu Filip din str. Cucu No. 48.
Se declară nul.

Mulţumire publică

Subsemnatul I. Cozma aduc pe această cale viile mele mulţumiri d-lui doctor Alexandru Socolovschi din Iaşi, str. Săulescu 2, pentru tratament foarte reuşit al „laringitei cronice complicate", însoţite de dureri violente în gât şi răguşeală, de care sufeream mai mulţi ani, şi pe care am tratat o mult timp, însă fără vre-un rezultat.

Numai mulţumită tratamentului cu electroterapie şi inhalaţii cu ozon, aplicate cu măestrie de specialistul ieşan dl. dr. Alex. Socolovschi, am scăpat complectamente de boala mea grea şi chinuitoare a gâtului.

(ss) I. COZMA
Brigadier Silvic la Casa Pădurilor Ciurea—Iaşi

De închiriat
2 magazii mari
eventual separat şi una cameră pentru birou în curte, la „COCOŞUL DE AUR" Str. Ştefan cel Mare No. 4.

România
Ministerul Educaţiei Naţionale
Direcţiunea Centrală a Şcoalelor Regionale de Conducători de Automobile şi Tractoare Agricole. — Secţia Iaşi
Inscrierile se fac zilnic în biroul şcoalei dela 9—1 şi 4—7 pe str. Lăpuşneanu 17, localul „Asigurarea Românească"
Prospecte gratuite. Direcţiunea

Costume
şi toate accesoriile străjereşti
— găsiţi eftin la —
„Cuibul Păsărilor"
Str. I. C. Brătianu 144

Desfacere
de Cămăşi
Dejalin la
„GENTLEMAN"
LĂPUŞNEANU 43

100% simţ natural, o siguranţă desăvârşită, o durabilitate de 5 ani, vă oferă marca mondială Primeros-Brilliant-Extra Primissima şi Luxus-Silken-finest
Primeros Gum

Lucrătorii şomeri

din industria metalurgică

specialitatea: lăcătuşi, strungari, şlefuitori, forjari şi călitori sunt invitaţi a se prezenta la oficiul de plasarea Iaşi pentru plasament, aducând şi actele complecte

Pistruii îi înlăturaţi sigur cu unicul preparat inofensiv: Loţiunea Khasya.
Depozit: Farmacia Pollak
Str. Ştefan cel Mare. Telefon 235

ROMANIA
Sfânta Mitropolie a Moldovei şi Sucevei
PUBLICAŢIE
DE INCHIRIAT: 2 apartamente în clădirea nouă a Mitropoliei şi anume:
1. un apartament compus din trei camere, bucătărie, bae etc. la primul etaj, locuit astăzi, de dl. P. Moscu, avocat; şi
Un apartament la etajul al II-a de aceiaşi mărime, locuit de dl. Prof. Plăcinţeanu.
A se adresa la Cancelaria Mitropoliei.
Consilier Referent,
Pr. V. Mihailescu

Epitropia Generală a Casei Spitalelor şi Ospiciilor Sf. Spiridon din Iaşi
Publicaţie
Se aduce la cunoştinţa celor interesaţi, că în ziua de 18 Aprilie 1938, ora 11 a. m. se va ţine licitaţie publică cu oferte închise în localul Epitropiei Sft. Spiridon din Iaşi, str. I. C. Brătianu No. 144, pentru închirierea pe timp de 5 ani a Pavilionului dela Cascadă împreună cu terasele existente de pe malul Slănicului şi Pavilionul dela Strand.
Licitaţia se va face în conformitate cu art. 88—110 din legea Contabilităţii publice şi art. 31—53 din regulamentul Oficiului Central de licitaţii şi cu normele generale pentru ţinerea licitaţiilor publice, publicate în Monitorul Oficial Nr. 127 din 4 Iunie 1931.
Licitaţia începe dela 25000 lei.
Garanţia va fi de 5 la sută asupra ofertei în numerar sau efecte garantate de Stat pe valoare de numerar.
Caietul de sarcini şi orice alte informaţiuni se pot vedea la Serviciul Domenial al Casei între orele 9-13 în fiecare zi de lucru.

Domnişoara Doctor ? ???
Azi la Sidoli

Anastase Gusti

(Continuare din pagina 1-a)

lier de Curte din Cernăuţi); de colonelul Gh. Alexandrescu, de Neculai Beldiceanu, Alexandru Boneiu, Alexandru Borş, Gh. Damaschin, Grigorie Nădejde, Neculai Tanasachi..., Apoi, de profesorii noştri buni, cari ne-au părăsit ei: Vasile Burlă, A. Weitzeckev, C. M. D. Miclescu, State Dragomir, Xenofon Gheorghiu, Mihai Tomida, Petru Fântânaru, Teodor (Raki) Vasiliu, A. A. Bădăreu, Enrico Mezzetti, H. Tiktin şi general dr. N. Vicol.

Când apărea la Iaşi, la întâlnirile noastre, ale absolvenţilor, Anastase Gusti, amintindu-şi de zilele noastre de elevi în clasa şaptea a Liceului Naţional, începea să recite din primele versuri datorite colegului Sadoveanu, făcute cu ocazia venirei la Iaşi a Agatei Bârsescu:

'Nainte, faceţi loc
Puterei înviate!
Lăsaţi pustiul orb
Deslănţuitei gloate,
Ţintiţi spre viitor
Priviri înflăcărate
Sub glasul geniului
Atot stăpânitor
Un veac şi-aprinde
iar nădejdea'n viitor...

...Şi acum un an, când m'am văzut pentru cea de pe urmă oară cu Anastase Gusti la Bucureşti, în frumosul şi ordonatul lui birou din Parcul Delavrancea, amintirile noastre de liceu, nu ne-au lăsat. Rămăsese în noi vie amintirea visurilor ţesute împreună, alături, pe aceleaşi bănci din şcoală şi chiar dacă bună parte din visurile acele au rămas nerealizate, cum rămân toate visurile, nu se poate uita că amăgirea lor naivă, ne-a fascinat deopotrivă, pe toţi, în anii de şcoală.

La chemarea această îndepărtată a amintirilor, lăsăm par'că sufletele noastre să sboare îndărât, fascinate de viziunile trecutului.

Ne-a lăsat astăzi şi Tatati Gusti! Din 86 colegi câţi am fost, în 1900, când am absolvit liceul, am rămas doar 29, iar din 14 profesori ai noştri, au mai rămas doi în viaţă.

RUDOLF SUŢU

Casapii cer scumpirea cărnii

Măcelarii ieşeni au început să se agite din nou pe chestia preţurilor la carne.

Ei declară că se găsesc într'o perioadă de scumpire a vitelor şi deci actualele preţuri fixate de comună, nu le dau putinţă de câştig.

O delegaţie de măcelari s'a prezentat d-lui Fotea, preşedintele Camerei de Comerţ, şi a cerut să se intervină la Primărie pentru a se face un alar la vite şi la porci, fixându-li-se apoi un preţ normal de vânzare a cărnii.

D. preşedinte Fotea a promis că va face intervenţiile necesare.

REP.

Condamnarea lui Maxim Burduja

Tribunalul local în complectul d-lor Cuza preşedinte şi Vasiliu asesor, s'a pronunţat în procesul pentru uz de acte talşe intentat d-lui Maxim Burduja. astăzi stabilit în Bucureşti.

Inculpatul servindu-se de acte false că a fost colonel în armata rusă, a încasat de la statul român pensia corespunzătoare, timp de mai mulţi ani.

Tribunalul l'a condamnat pe falşul colonel la 6 luni închisoare, 5000 lei amendă şi 60 mii lei despăgubiri civile către stat.

Tribunalul a respins cererea de suspendarea pedepsei.

NOUTAŢI dela cele mai mari fabrici în
Stofe pentru pardesiuri de doamne
Stofe pentru rochii şi taileur-uri de doamne
Stofe pentru costume bărbăteşti
Stofe pentru pardesiuri bărbăteşti
Stofe pentru pantaloni bărbăteşti
MATASURI NATURALE ŞI VEGETALE etc.
au sosit la magazinul
N. ANGELESCU & Co.
Succ. firmei Luca P. Niculescu — Iaşi, Str. Ştefan cel Mare No. 4
Rugăm onorata clientelă să ne viziteze.

Rodnica activitate dela Blocul Pensionarilor publici

Adunarea generală anuală. Prezentarea bilanţului. Palatul pensionarilor.

Ieri a avut loc adunarea generală anuală a Blocului Pensionarilor Publici din Iaşi. A prezidat d. Victor Munteanu, preşedintele blocului, asistat de d-nii: N. Gane, fost primar şi M. Alexandrescu, secretar.

Luând cuvântul, d. *Victor Munteanu*, propune ca preşedinte de onoare al Blocului pe d. N. Gane.

D. N. Gane, luând cuvântul, elogiază pe d. preşedinte Munteanu şi arată că a venit în mijlocul pensionarilor cu toată inima. Mai departe d-sa mulţumeşte pentru cinstea ce i s'a făcut, proclamându-l ca preşedinte de onoare al blocului.

Luând în discuţie chestiunea palatului pensionarilor, d-sa arată că împrejurările au făcut să nu poată duce la bun sfârşit această iniţiativă, cât a fost primar al Iaşului.

„Totuşi—spune d. Gane— nu mă voiu lăsa şi având în vedere că în fruntea Primăriei se află un coleg, mă voiu strădui să fie aprobat. Acelaş lucru pot afirma şi despre Palatul Ligii Culturale.

Dl. Munteanu, mulţumeşte d-lor Gane şi col. Adam, pentru ajutorul dat cât timp au fost la conducerea Municipiului.

Deasemenea mulţumeşte presei, pentru concursul ce l-a acordat pensionarilor în diferite ocazii.

Activitatea Blocului

Se trece apoi la darea de seamă asupra activităţii Blocului pe anul 1937. Inainte de a se expune darea de seamă, *d. maior Drăgescu* face un scurt istoric al acestei instituţiuni.

Acest bloc a luat fiinţă la 19 Iunie 1932, cu un număr de 360 membrii. Datorită activităţii intense a conducătorilor, numărul membrilor a crescut mereu, ajungând la 1 Ianuarie 1937 la 1390, iar astăzi, numărul celor înscrişi este de 1897.

Prin hotărârea Tribunalului Iaşi secţia I-a din 30 Ianuarie 1933, Blocul Pensionarilor Publici din Iaşi a fost recunoscut ca persoană morală şi juridică.

Mai departe d. maior Drăgescu arată că, conducerea Blocului este formată din: *Comitetul executiv*, compus din 30 membri, în frunte cu d. V. Munteanu şi *Comitetul de direcţie*, compus din 100 membrii, în frunte cu d. Munteanu.

Pentru a satisface cât mai bine şi neîntârziat nevoile pensionarilor, Blocul s'a organizat pe secţiuni şi anume: a] *Secretariatul general*, b) *Casierul încasator*, c) *Casa de Ajutor şi economie*. Aceasta din urmă a luat fiinţă în anul 1934, cu un capital de 7230 lei subscris de 20 pensionari.

Situaţia acestei case de ajutor, la finele anului 1937 este: încasări: 1.129.516 lei, iar retrageri: 787.369 lei. In afară de acest numerar, în depozitul Cassei de Ajutor mai există titluri de rentă în valoare nominală de 26.000 lei.

O altă secţie este *Banca Blocului*, care a luat fiinţă în Iunie 1931. Astăzi, această bancă numără 495 membrii, cu un capital varsat de 773.885 lei.

O altă secţie importantă este: *Casa de Ajutor pentru înmormântare*. Apoi vin: *Secţia contencios, Secţia de asistenţă socială şi medicală, Secţia cultului morţilor, Secţia Bibliotecei şi: casieria generală.*

In continuare, d. maior Drăgescu dă cetire bugetului anului trecut şi arată că totalul veniturilor s'a ridicat la 240.937 lei.

Inainte de a prezenta proectul de buget pe anul 1938, d-sa arată că s'au strâns 471.630 lei pentru ridicarea căminului pensionarilor.

După ce se supune spre aprobare bugetul anului viitor, iau cuvântul d-nii: *Gr. Roiu* şi *Zaharia Strat*, cari dau raportul cenzorilor.

Urmează apoi ratificarea membrilor de onoare, a nouilor înscrişi şi aprobarea bugetului, care se votează în unanimitate.

La urmă d. preşedinte Victor Munteanu, propune trimiterea unei telegrame omagiale M. S. Regelui ceia ce se admite în unanimitate.

VIRGIL

Compunerea Curţii cu Juri din sesiunea Mai a. c.

In sala de şedinţe a tribunalului local secţia I, s'a procedat eri la desemnarea magistraţilor ce vor forma complectul Curţei cu Juri, a cărei seziune începe la 1 Mai, cât şi tragerea la sorţi a juraţilor.

Complectul a fost format din d. prim-preşedinte Mitescu, procuror Macri şi prim grefier M. Luchian.

Au fost desemnaţi d-nii judecători Munteanu şi Miclescu; şi următorii juraţi: dr. David Frühling, industriaş Ioan Haraga, proprietar Alex. Zipa, prof. Carol Nosek, prof. univ. Andrei Oţetea, ing. N. Dorogan, proprietar Th. Mocanu, agricultor C. Nicolescu, agricultor Anton Zlăvog, prof. Univ. Traian Ionaşcu, institutor Ion Dragan, maistru prof. V-le Stănilescu, prof. Alex. Triandaf, Colonel pens. Alex. Pastia, comerciant Marin Ionescu, prof. univ. Mihai David, inst. Petre Modreanu, comerciant M. Manolache, prof. Tr. Niţă, pictor Th. Kiriacof, pens. D. Ionescu, industriaş N. O. Mărgărint, Col. pens. Gh. Vasiliu, inst. Traian Popescu, pens. C. Manoliu, prof. C. Velicu, col. rez. Scarlat Constantinov şi inst. C. Vasilache

x In ziua de Sâmbătă 9 Aprilie va avea loc în sala de Consiliu a Primăriei, adunarea generală ordinară a membrilor Asociaţiei Funcţionarilor Municipiului Iaşi.

x La Curtea de Apel în prezenţa d-lor prim preşedinte Gorgos şi procuror general I. N. Pogonat, a depus jurământul de avocat definitiv d. Marcel Vulpescu, administrator financiar Soroca.

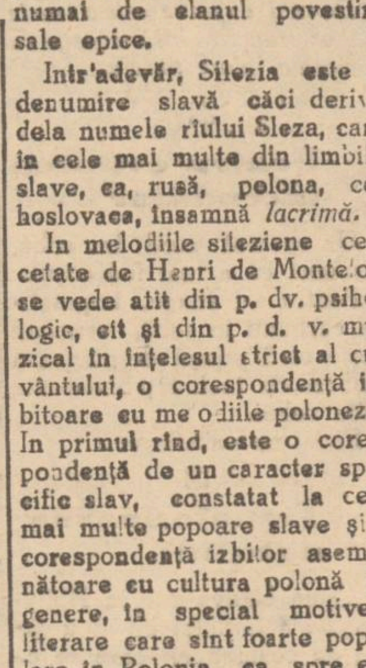

Problema Sileziei superioare în lumina adevărului

(Continuare din pagina 1-a)

cii, sub acea a administraţiei cât şi a nobilimii ei, totuşi, deseori au dat exemple strălucite de tenacitate naţională poloneză, şi au avut puternice manifestări de redeşteptare naională.

Această reînviere care a fost un fenomen miraculos în stare de fapte pe care am arătat-o, se datoreşte mai ales păturei ţărăneşti, acelei energii naţionale latente. Această redeşteptare naţională am putea-o compara cu redeşteptarea naţională din Basarabia. Vedeţi în această comporaţie, aceleaşi aspecte politice şi economice pe de o parte, şi aceleaşi etape de redeşteptare naţională pe de altă parte.

Aşa dar, această redeşteptare naţională a fost de esenţă pur etnică naţională. Henry de Martefort, profesor la Paris, a descoperit originea slavă a numelui Silezia, nume care a fost găsit notat de un poet german cu numele Protocius, în secolul XV-lea, în următoarele patru versuri pe care le redau în româneşte:

Aici Oderul, numit Sueve
în lumea antică
îşi are izvorul şi-şi varsă
apele'n Marea Baltică
şi unit cu apele râului
Sleza în drum
a dat numele Sileziei
de-acum.

Iată un document istoric, dat în folosul tezei Poloniei, de un poet german dezinteresat, descătuşat de patima expansionismului german; de un poet sincer, care a fost minat numai de elanul povestirii sale epice.

Intr'adevăr, Silezia este o denumire slavă căci derivă dela numele râului Sleza, care în cele mai multe din limbile slave, ca, rusă, polona, cehoslovaca, înseamnă *lacrimă*.

In melodiile sileziene cercetate de Henri de Montefort se vede atât din p. dv. psihologic, cât şi din p. d. v. muzical în înţelesul strict al cuvântului, o corespondenţă izbitoare cu melodiile poloneze. In primul rând, este o corespondenţă de un caracter specific slav, constatat la cele mai multe popoare slave şi o corespondenţă izbitor asemănătoare cu cultura polonă în genere, în special motivele literare care sînt foarte populare în Polonia, ca spre ex. acele al uciderii bărbatului de către soţia sa, motiv literar pe care poetul naţional

(Continuarea în pagina 3-a)

Rubrica cinematografică

Cinematografele din localitate au programat pentru săptămâna aceasta, filme frumoase.

Astfel „TRIANON"-ul, totdeauna în cântarea originalului și noutății, ne oferă un spectacol din cele mai interesante — „Departe de țară"— care reprezintă un episod zbuciumat din viața unei românce emigrată în America. In cursul filmului vom auzi slujbe religioase în limba română. Marii actori Luise Rainer și Spencer Tracy, sunt interpreții principali.

Al doilea film este „Cei trei sportivi", în care celebri comici și acrobați frații Ritz, au niște creații din cele mai reușite.

Complectare: Jurnalul sonor „Paramount".

*

La „SIDOLI" avem ocazia să vizionăm una din cele mai reușite realizări de spionaj și contra-spionaj și a cărei acțiune se desfășoară în timpul războiului mondial. E vorba de „D-ra Doctor", un film care amintește spectatorilor de faimoasele isprăvi ale unei spioane germane. In rolurile principale: Dita Parlo, Pierre Blanchar și alți actori de seamă ai ecranului francez.

Al doilea film este: „Ce știi tu despre soacra mea", o minunată comedie germană cu H. Hardt.

Complectare: jurnalul „Eclair".

*

La „SCALA" se reprezintă ultima realizare a marelui actor și regisor Willy Forst, intitulată „Prima iubire" („serenada"). Filmul este frumos lucrat și ne redă prima dragoste a unei tinere fete. Simpaticii actori germani: Igo Sym și Hilda Krahl interpetează rolurile principale.

Al doilea e „In paradis", o comedie hilariantă cu vestiții comici Pat și Patachon.

Complectare: Jurnal Sonor „Paramount".

*

La „ROXY" se reprezintă marele film japonez „Mitzouko" („Fiica Samuraiului") cu: Sessue Hayakawa.

Al doilea film: e celebra operetă „Rose Marie" cu: Jeanette Mac Donald.

*

La „PHOENIX" rulează monumentala realizare „Chipuri uitate", cu Herbert Marchal; și „Contesa Olga", un film de atmosferă rusească.

Complectare: Jurnalul sonor „Fox".

*

La cinema „ATENEUL TARAȘI" rulează cu începere de azi „Dușmanii oamenilor" cu marele artist Paul Muni și comedia „Stan și Bran Gemeni".

Complectare, un jurnal interesant.

Stofe de primăvară
Ultimele creații ale fabricelor
W. Scherg & Co. Brașov
găsiți la secția de stofe a firmei
Fr. Vartparonian & Fr. Hlebnikian
Sucursala Iași Str. Ștefan cel Mare No. 61
Telefon 153

Adunarea generală a Baroului de Iași

Alegerea decanului și a comisiei de disciplină. Declarațiile d-lui P. Pogonat. Desomnarea prodecanului.

Eri dimineață a avut loc adunarea generală a baroului ieșan pentru alegerea decanului și a 12 consilieri în comisia de disciplină, pe o perioadă de 3 ani.

Alegerea a decurs în cea mai perfectă liniște și ordine desăvârșită.

S'a constituit biroul format di d-nii avocați: Em. Marcu președinte, D. Iliescu, Gh. Horga, G. Pompiliu și Vasile Calistru membrii iar secretar d. av. Sutu.

Pentru alegerile de eri au fost înscriși 193 de avocați și au votat 146.

Alegerea a început la orele 9 dimineața iar scrutinul a fost despuiat la ora 2 p. m.

Controlul, verficarea și calculul voturilor a durat până la orele 5 când s'a dat următorul rezultat:

Decan al baroului a fost reales din unanimitate d. Petru Pogonat care a întrunit 146 voturi.

Consilieri au fost aleși d-nii avocați: Nellu Ionescu cu 139 voturi, Ionel Teodoreanu 138 voturi; Nicu Petrea cu 125 voturi; Ilie Gârneață cu 128 voturi; Nae Beuran cu 124 voturi; Ioan Raicu cu 121 voturi; C. Dumbravă cu 110 voturi; Ionel Gall cu 136 voturi; Ioan Haer cu 102 voturi; I. Cristescu cu 86 voturi; N. Lateș cu 107 vuturi și Omer Popovici cu 99 voturi.

După terminarea alegerei d. av. Marcu președintele biroului, declară ales decan pe d. av. P. Pogonat iar consilieri pe cei 12 avocați arătați mai sus.

Toți avocații aflați în sală au făcut o frumoasă manifestație de dragoste pentru decanul lor cât și pentru consilierii comisiei de disciplină.

Au mai avut voturi frumoase și d-nii avocați: I. P. Popovici, C. Sion, N. Giotti, N. Rodoș și Camille Gârcineanu, cari însă neîntrunind numărul necesar de voturi n'au putut fi aleși.

*

Solicitând d-lui av. Petre Pogonat decanul baroului câteva declarații, d-sa spune între altele:

„Cum instinctul național a trecut din subconștient în preocuparea conștientă zilnică, de fiecare minut?

Este poate un efect al războiului, unde nu numai un ideal, nu numai o ambiție politică au fost puse la mijloc, —dar chiar pentru unele mari popoare s'a pus în joc viața lor.

Nu numai sufletul popoarelor, dar sufletul fiecărui individ luat în parte a primit o mare transformare.

Acei ce s'au vădit cauzei, un pericol în timpul războiului, s'au descalificat poate pentru totdeauna și au atras atenția popoarelor asupra lor și au devenit o preocupare de toată ziua în politica interioară. Acei a căror suflet s'a văzut legat de politica neamului lor care este împrăștiat pe toată suprafața globului, devenind elementele unei politici streine de interesul poporului în mijlocul căruia trăesc, — au fost considerați ca dușmani.

„A face politică astăzi înseamnă a-ți iubi neamul și a considera dușmani pe cei ce sunt contra neamului tău. Tolerantă este trădarea.

Noul consiliu de disciplină va aplica cu strictețe legea corpului avocaților. Va fi drept.

„Va privi ca o chestiune de căpetenie interesul național și va căuta să împiedice tot ceiace ar fi amestec în viața noastră de barou,—având în acelaș timp și caracter dăunător".

D. decan Pogonat termină declarațiile făcute presei, arătând că noul consiliu își va îndeplini toate îndatoririle care izvorăsc din lege și din împrejurări.

*

Apoi a avut loc primul consiliu al baroului prezidat de d. decan Petre Pogonat, pentru alegerea pro-decanului.

In unanimitate și cu aplauze a fost ales pro-decan al baroului d. avocat Nellu Ioneseu.

Seara a avut loc un banchet la „Bragadiru" unde s'a toastat pentru decan, pentru consilierii baroului și pentru avocații ieșeni. emil ghiurtz

Solemnitatea sfințirei bisericei Sf. Ilie

In chip deosebit s'a desfășurat ieri dimineață solemnitatea sfințirii și redeschiderii bisericii Sf. Ilie, renovată prin străduința vrednicului preot ieșan Ioan Țincoca.

In fața unei asistențe numeroase s'a oficiat serviciul religios de către un sobor de preoți, în frunte cu P. S. Arhiereu Valerie Botoșăneanu.

După slujba divină a rostit o scurtă cuvântare părintele Țincoca, care a mulțumit celor ce s'au învrednicit să contribue la renovarea bisericii St. Ilie.

Sf. Sa a mulțumit în special d-lui ministru V. Iamandi, Corpului de gardieni și funcționarilor Chesturii locale, Băncii Naționale, Primăriei și altor instituții care au contribuit cu sumi importante.

P. S. Arhiereu Valerie Botoșăneanu aduce elogii părintelui Ion Țincoca pentru opera înfăptuită.

A urmat apoi o agapă frățească unde s'au ținut cuvântări însuflețite.

La biserica Sf. Ilie s'a dat și o masă pentru popor.

REP.

Azi la Sidoli
Ce știi tu ce-i soacră mea

Am suferit 5 ani de cumplite dureri de stomac...

Eram constipat, sufeream necontenit de migrenă și de completă lipsă de poftă de mâncare. E drept că observasem în ziare anunciurile despre „Gastro D." dar nu mai aveam încredere, deoarece încercasem fără rezultat o mulțime de alte preparate. Dar un prieten, care suferise 25 de ani de stomac și care s'a însănătoșit, m'a sfătuit să urmez o cură cu „Gastro D." După a treia sticluță m'am simțit complect eliberat de suferințele mele de stomac; iar acum, recomand, la rândul meu, prietenilor și cunoscuților excelentul produs „Gastro D.".

„Gastro D" se găsește de vânzare la farmacii și drogherii; sau se expediază contra ramburs de Lei 135 de către farmacia „Thoiss", din București, Calea Victoriei 124.

Este recomandat și de medici.

Problema Sileziei superioare în lumina adevărului

(Continuarea din pag. II-a)

polonez Adam Mickiewiez l'a imortalizat într'o baladă a sa intitulată „Les Lys".

Ați văzut cauzele discuțiilor asupra Sileziei Superioare, ați văzut etapele prin care a trecut Silezia în decursul timpului și știți, desigur, evenimentul hotăritor care a fost plebiscitul din 28 Iunie 1922.

Acest plebiscit nu s'a efectuat cu mare ușurință, căci înainte de acestă dată au avut loc deseori revolte cu caracter național și social în genere, încât foarte adeseori a fost nevoie de intervenția marilor puteri și chiar a Ligii Națiunilor.

După plebiscit o eră nouă a fost inaugurată în viața Sileziei, o eră de muncă febrilă pentru reorganizarea energiilor sileziene. In timp de 15 ani, învățământul a progresat, căci în anul plebiscitului 1922 erau 60 de școli cu 3.300 școlari, iar în anul 1930 erau 257 școli și 17.000 școlari. In genere se poate spune că ceace Germanii nu au făcut pentru Silezia în timp de câteva secole, cât au considerat-o ca o colonie și ca un debușeu de exploatare, Polonii au făcut-o în mai puțin de 20 de ani.

In concluzie, Silezia superioară este un punct important în configurația spirituală și economică a Europei din punct de vedere al păci și este un punct vital al Poloniei actuale și viitoare.

Aceste câteva amănunte în legătură cu Silezia, sânt de cea mai mare importanță pentru Polonia și deci însamnă că aici sânt în joc și unele interese politice, economice și diplomatice ale noastre. Polonia desparte două lumi: lumea germană și acea lume slavă care-și îndreaptă ochii iscoditori în Europa. Noi ne-am întins frățește mânile cu Polonia, pentru a constitui un puternic baraj între aceste două lumi care se dușmănesc și putem spune că prin aceasta contribuim la menținerea păcii Europei, spre binele și pentru progresul tuturor statelor care, prin respectarea tratatelor, nu numai că sânt pentru pace, dar sânt și pentru progres și civilizație.

*

In urma acestei expuneri a d-lui Boris Baidan, s'au făcut — ca de obicei, sub conducerea d-lui profesor Bărbulescu — discuții între conferențiar și ascultătorii săi, cu privire la fondul și forma conferinței. La aceste discuții au luat parte mai cu seamă studenții Gh. Bogaci și Al. Smoch nă.

O LAMURIRE

In legătură cu o informație judiciară publicată în ziarul nostru, d. Oscar Weiss din Str. Cuza Vodă ne trimite o scrisoare în care spune:

A lucrat mai mult timp ca sub-colector al Colecturei Stănoiu din Piața-Unirei, realizînd un dever de vre-o 3 milioane lei.

Survenind un conflict între d. Weiss și Colectură, d. Weiss și-a încetat activitatea.

S'au produs reclamații reciproce în justiție, — d. Weiss pretinzând un rest de comision de 28,000 lei; iar Colectura pretinzând de la d. Weiss un cont de 20,000 lei.

Procesul a fost fixat la Tribunal pe data de 30 Mart a.c. dar s'a amânat din lipsă de timp.

x Tusa și Răgușeala în bronchitele gripale dispar repede cu *Pastilele de Eucalipt Benzomentolate Dr. Ratianu* aprobate de Consiliul Sanitar Superior. Indicate în toate afecțiunile pulmonare, laringite, astmă, desinfectează plămânii, ușurează respirația. Depozit Farmacia Dr. Ratianu, Iași

Drepturi și obligațiuni crelate agricultorilor

prin legea privitoare la organizarea și încurajarea agriculturei

Camera de agricultura aduce la cunoștință că, în conformitate cu prevederile articolului 20 din Legea privitor la organizarea și încurajarea Agriculturei, toți cultivatorii de pământ sunt obligați—sub sancțiunea prevăzută de lege —să declare până la 15 Aprilie, întinderea culturilor de toamnă făcute pe terenurile lor, fie proprii, fie luate cu arendă.

Declarațiile cultivatorilor se vor face—sub liberare de dovadă—în comunele rurale, notarului; iar în comunele urbane și municipii, secretarului primăriei respective.

Camera de agricultură mai aduce la cunoștință deasemenea că potrivit art. 127 și 128 din aceiași lege, beneficiază de o reducere de 50 la sută din impozitul agricol elementar—începând dela 1 Aprilie 1937 și până la 1 Aprilie 1947—Suprafețele mai mari de o jumătate de hectar ale aceluiaș proprietar, cultivate cu: bumbac, orez, lapin, chimion, ricin, hamei, cicoare, mac, anison, năut; și de o reducere de 30 la sută cele cultivate cu lucernă, trifoi, sporsela, ghizdei, boreeag, linte, bob, sfeclă de nutreț, cânepă sau in.

Conform art. 130 din aceiaș lege, proprietarii plantațiunilor făcute după data de 22 Martie 1937, pe suprafețe de orice mărime de: ponoare, surpături, nisipuri sau ori ce alte terenuri improprii culturilor agricole, plantate cu orice esențe silvice sau răchitării—sau ai terenurilor drenate,— se bucură de o scutire totală din impozitul agricol elementar pe timp de 15 ani, pentru o suprafață de teren agricol, din orice proprietate a lor, egală cu suprafața ce vor fi dovedit că au plantat, cu certificatul ocolului silvic respectiv.

Pădurile și perdelile de arbori, ca și noile plantațiuni de nuci făcute după data de 22 Martie 1937, dau dreptul proprietarilor respectivi la o scutire totală de impozitul agricol elementar pe timp de 25 ani, pentru o suprafață de teren agricol din orice proprietate a lor, egală cu suprafața pădurilor și plantațiunilor respective.

Informațiuni

x **Amendă sanitară.**—Serviciul sanitar a amendat cu suma de 2000 lei pe industriașul I. M. Rand proprietarul fabricei de oțet „Elefant" din str. Socola 154.

Făcându-se o analiză chimică a oțetului s'a constatat că este nereglementar.

x **Donație.**—D. avocat Petre Șerban a donat baroului local 38 volume Daloze, pentru biblioteca juridică.

Gestul distinsului avocat a făcut o frumoasă impresie între avocații ieșeni, iar baroul i-a trimis o adresă de mulțumire.

Soc. Principele Mircea
dă un
Ceai dansant
la Corso
Sâmbătă 9 Aprilie
ora 9 seara

x „Liceul Alexandru cel Bun" vă cheamă la Festivalul ce va avea loc Duminică 10 April ora 10 dimineața în sala Phönix, cu un program ales și variat.

Hilarianta farsă „Nevasta lui Gigi Pampon" de P. Locusteanu, interpretată de elemente talentate, va fi surpriza programului.

Doriți câteva ore de atmosferă prietenească? Doriți să simțiți tinerețea?

Veniți Duminică 10 April la Phönix.

x „Kontușovka-Palace"—Mâine seară se va reprezenta pe scena Teatrului Național, comedia muzicală „Kontușovka-Palace, cu G. Timică în rolul principal.

Ultimele bilete, la agenția Ath. Gheorghiu.

Informațiuni

x *Săptămâna veseliei o inaugurează azi la Iași, celebrii comici danezi Pat și Patachon, cu cea mai mare realizare a lor de până acum, „Pat și Patachon în paradis", reprezentată în premieră pe pe țară, la „Scala"*

x Marți 5 Martie ora 9 seara are loc în sala Comunității Evreești din Iași str. Mârzescu o șezătoare culturală excepțională organizată de Toynbee-Hall. La această șezătoare va conferența dl. Dr. Arthur Ruppin din Palestina despre: „Palestina noastră".

x Atragem o deosebită atențiune ieșenilor asupra programului excepțional de la „Sidoli", Domnișoara Doctor și Ce știi tu ce-i soacra mea. Aceste 2 filme sau bucurat pretutindeni de o primire triumfală din partea publicului entuziasmat.

CONVOCARE No. 251
din 4 Aprilie 1938

Comitetul școlar al Gimnaziului Alexandru cel Bun din Iași aduce la cunoștință că Duminică 10 Aprilie a. c. ora 4.30 p. m. sunt convocați în localul gimnaziului din str. Palat 1, membrii adunării generale pentru descărcarea de gestiunile financiare pe anii 1935—36 și 1936—37 precum și votarea bugetului pe 1938—39.

Fiind a doua convocare se vor lua hotărâri cu orice număr de membri prezenți.

Președinte, Prof. C. Andreescu
Secretar, Prof. V. Lungu

PIERDUT Cartea Asigurării Sociale pe anul 1938 pe numele Davidsohn Roza str. Socola 88.

O declar nulă.

MARELE TEATRU CINEMA
TRIANON
De Luni 4 până inclusiv Duminica 10 Aprilie
Luise Rainer
Spencer Tracy
Victor Varkoni
în superfilmul de colosală acțiune
Departe de țară
vorbit în parte românește
Al doilea film,
Extrahilarianta comedie
Trei sportivi
— CU —
Frații Ritz
(Ritz Brothers)
COMPLECTARE: JURNAL SO

Nemângâiații: Gheorghe soț, Lucia fiică, Gică fiu, Eugenia noră, Maria soră, frați, nepoți și familiile înrudite, cu profundă durere aduc la cunoștința rudelor, prietenilor și cunoscuților încetarea din viață în ziua de 2 Aprilie ora 2,30 p. m. a scumpei lor

Elena Gh. Colceag

născută Dabija, în etate de 58 ani

Inhumarea rămășițelor pământești, se va face mâine Marți 5 Aprilie 1938 la cimitirul Eternitatea, cortegiul funebru pornind de la locuința defunctei din str. Sf. Constantin No. 14 la ora 2,30 p. m.

Doamna Genèvieve Tafrali roagă pe prietenii și cunoscuții să ia parte la serviciul divin ce se va face la cimitirul Eternitatea în ziua de 6 Aprilie 1938, orele 12, pentru pomenirea regretatului ei soț

PROFESORUL
Oreste Tafrali

Elisabet Prof. Dr. P. Anghel cu copii roagă pe prieteni și cunoscuți a lua parte la parastasul de un an a neuitatului și bunului lor soț și tată

PROFESOR DOCTOR
PAUL D. ANGHEL

care va avea loc Marți 5 Martie la 11 jum. a. m. la Cimitirul Eternitatea.

O veste bună de primăvară
Luna eftină
la Quadrat
Iași — Str. Ștefan cel Mare 15
lângă Banca Emanoil Marcovici (fără sucursală)
în vederea sezonului de Paști soldăm foarte
INCALȚĂMINTEA LA PREȚURI DERIZORII
Lei 95 pantofi de casă
125 pentru copii
175 de satin
245 troteuri p. Dame
275 de antilopă
295 bărbătești

ULTIMA ORA

Marea contrabandă de aur descoperită în Capitală

Sunt implicate numeroase persoane, între care foşti miniştri şi fruntaşi financiari

Bucureşti 4.—Poliţia capitalei a descoperit o vastă organizaţie, care se ocupă cu achiziţionarea de aur şi transportul lui peste graniţă.

Faptul a fost descoperit datorită transporturilor suspecte ce se făceau la locuinţa d-lui C. Xeni, fost ministru din str. Atenei 27.

In cursul săptămânii trecute s'au adus în această stradă pachete şi serviete grele, de către d-ra Steluţa Melun, din serviciul Banch Gărleşteanu.

Incepându-se cercetări, s'a observat circulaţia unor astfel de pachete şi la locuinţele d-lor Al. Buzdugan, ministru plenipotenţiar, şi Zaharescu, codirector la Banca Gărleşteanu. A fost arestat imediat Zaharescu, în clipa când părăsea banca, cu pachete.

La cercetări el a declarat că întreaga bandă achiziţiona aur din ordinul d-lui C. Flavian, fost director la „Wagons-Lits", acum stabilit la Paris.

Achiziţionarea se facea sub conducerea d-rei Steluţa Melun.

Au fost arestaţi M. Gârleşteanu, Zahareanu şi contabilul Trachtenberg zis Triteanu, iar Banca Gârlişteanu a fost sigilată.

S'au făcut descinderi la locuinţa d-lui C. Xeni, unde s'au găsit numeroase monede de aur, şi la locuinţele celor implicaţi în această afacere.

Aurul era trecut peste graniţă prin contrabandă şi apoi negociat la Paris, unde aurul românesc este foarte căutat.

S'a stabilit că asemenea transporturi de aur peste graniţă au mai fost făcute de d-nii Loebel, fost director la Banca Comercială Română, care a trecut un milion jumătate lei în aur şi av. Erlich, care a dus aur de 2 milioane lei.

Astăzi urma să plece un nou transport de 30 Kg. aur, care însă a fost zădărnicit.

Poliţia va face astăzi noui descinderi, în urma indicaţiilor date de cei reţinuţi pentru cercetări.

E probabil că se vor opera câteva arestări printre complicii bandei.

Germanii din Romînia au votat pentru plebiscit

Bucureşti 4.— Supuşii germani din România au votat eri pentru plebiscitul Anschlusului, pe vasele „Belos" şi „Fortuna" în portul Constanţa.

Din 1268 de votanţi, 1264 au fost pentru şi 4 contra. Din cei 4 cari au votat contra, 3 sunt austriaci.

Duminica viitoare va continua plebiscitul.

Atunci va vota şi dl. Fabricius, ministrul Germaniei la Bucureşti.

POLONIA a trimis un memoriu la Praga

Bucureşti 4.— Din Praga se anunţă că dl. Patee, ministrul Poloniei în Cehoslovacia a remis guvernului cehoslovac un memoriu în care Polonia protestează împotriva adăpostului pe care Cehoslovacia îl dă centrelor comuniste care lucrează împotriva Poloniei.

La Praga şi în alte oraşe cehoslovace s'ar afla asemenea organizaţii cu activitate antipolonză.

Guvernul polonez face răspunzător pe cel cehoslovac de activitatea acestor centre activitate ce dăunează bunelor relaţii de prietenie dintre Polonia şi Cehoslovacia.

Ziarul „Timpul" publicând telegramele primite, se întreabă dacă nu e vorba de un ultimatum trimis Cehoslovaciei.

Din Varşovia însă se precizează că s'a adresat un memoriu cu punctele cerute de Polonia.

Incasările la calea ferată sunt satisfăcătoare

Zilnic, d. ing. Em. Niţescu are conferinţe cu şefii serviciilor de pe lângă direcţia de exploatare c. f. r., interesându-se îndeaproape de buna funcţionare a instituţiei feroviare.

Dl. Niţescu a primit în audienţă pe d. Mihail Cladni, şeful diviziei financiare c. f. r. care a prezintat raportul despre mersul încasărilor pe reţeaua direcţiei de exploatare c. f. r. Iaşi.

D-sa a lămurit că, de unde acum câtva timp se simţise o scădere îngrijorătoare a veniturilor, în ultimile luni se observă o înviorare destul de accentuată.

Şi încasările sânt mereu în creştere.

D. Mihai Cladni, împreună cu energicul d-sale colaborator d. Gh. Cristescu sub-şeful diviziei financiare, fac inspecţii dese la gările din cuprinsul direcţiei.

D. ing. Niţescu a felicitat pe d. Cladni pentru activitatea ce o depune.

Drama sentimentală din Capitală

Bucureşti 4.—O impresionantă dramă sentimentală s'a produs în str. Popa Tatu.

In faţa casei cu No. 81, un tânăr s'a împuşcat în cap.

S'a stabilit că e vorba de tânărul I. Emil Despina, care era îndrăgostit de o doamnă din acea stradă.

Venind s'o vadă, a găsit un alt bărbat la ea.

Deziluzionat, tânărul s'a împuşcat la poarta iubitei.

Citiţi „OPINIA"

Marele Voevod Mihai la teatru

Bucureşti 4. Marele Voevod Mihai a asistat eri după amează la matineul Teatrului Naţional.

S'a reprezentat piesa „O scrisoare pierdută" de I. L. Caragiale.

Ambasadori sovietici în disgraţie

Paris 4.—Ziarul „La Liberé" anunţă că ambasadorii Rusiei la Paris, Londra şi Washington ar fi căzut în disgraţie.

Ei au fost chemaţi la Moscova dar au refuzat să se ducă.

Moscova 4. — Soţiile celor 11 fruntaşi sovietici judecaţi pentru trădare, vor fi executate sub învinuirea de spionaj.

Intre cele ce urmează a fi executate, sunt soţiile lui Iegorov, Rosengolz, Budiennî, etc.

Plebiscitul din Austria

Viena 4.—Fuehrerul Hitler a deschis eri campania de propagandă pentru plebiscit, în Austria, rostind un discurs la Graz.

Fuehrerul a arătat că astăzi Germania este în măsură să răspundă oricărei provocări, prin forţa sa armată.

Incendii

Focşani 4.— Un incendiu a izbucnit în com. Movileşti, din judeţul nostru.

Până să intervină pompierii din Focşani, focul a distrus 30 de gospodării.

*

Drăgăşani 4.—Din neglijenţa unor copii, un incendiu a izbucnit în com. Vultureşti.

Au ars 10 case.

x **Tenul iritat de vânt şi de frig se înfrumuseţează repede şi admirabil întrebuinţând Crema Miraculoasă** preparatul Laboratorului Dr. A. Ratianu Iaşi, str. Cuza Vodă 83.

Această minunată cremă albeşte şi catifelează pielea, distrugând petele şi coşurile depe obraz. Se trimite contra ramburs oriunde se cere.

Fostul cancelar Schuschnigg a înebunit

El va fi internat într'un ospiciu

Paris 4.— Ziarul „Paris-Soir" publică o corespondenţă din Viena în care se anunţă că fostul cancelar Schuschnigg a înebunit.

Schuschnigg dădea semne de tulburare nervoasă încă de la căderea regimului.

Nu vorbea cu nimeni, ci stătea nemişcat ore întregi.

In timp ce era transportat în Germania, el a putut vedea entuziasmul populaţiei pentru realizarea Anschlussului şi drapelele cu zvastică arborate peste tot.

Schuschnigg a avut un puternic şoc nervos şi şi-a pierdut complect minţile.

El va fi internat în ospiciul Steinhorf de lângă Viena.

Ziarul arată că Schuschnigg fusese trimis spre Germania spre a fi judecat de către curtea din Leipzig pentru falşificare a voinţei poporului, cu prilejul organizării plebiscitului.

Acum însă, orice judecare este inutilă.

A fost redactat acordul anglo-italian

Londra 4.—Se anunţă că în ultimele întrevederi dintre lordul Perth şi contele Ciano, au fost perfectate tratativele pentru încheierea acordului dintre Anglia şi Italia.

Acordul cuprinde următoarele puncte:

1) Retragerea voluntarilor din Spania.

2) Micşorarea efectivelor din Libia.

3) Ratificarea tratatului naval de la Londra.

4) Recunoaşterea suveranităţii Italiei în Abisinia.

5) Menţinerea regimului mandatar în Palestina.

6) Reintărirea convenţiei privitoare la Canalul de Suez.

Ziarul „Sundy Times" anunţă că acordul va fi încheiat în cel mult 10 zile.

Naţionaliştii continuă ofensiva în Spania

Saragossa 4.—Trupele naţionaliste au ajuns la Tartosa, la 13 km. de ţărmul Mediteranei, astfel că s'a realizat izolarea Barcelonei de Valencia.

Oraşul Lerida a fost cucerit în întregime.

Madrid 4. — In cursul zilei de eri, s'a desfăşurat cel mai grozav bombardament asupra Madridului.

Artileria naţionalistă a aruncat 2000 proectile asupra capitalei.

Str. ...ienesti

Cercetările în legătura cu sustragerile de mătase dela Buhuşi

Am relatat la timp sustragerea de mărfuri dela fabrica „Buhuşi" în care era implicat şi un contabil ieşan, Simon Strulovici din str. Cucu No. 30. In urma cercetărilor făcute de d. N. Căpriţă şeful Biroului judiciar s'au putut afla următoarele:

Dl. S. Strulovici a făcut în vara anului 1936 la Slănic-Moldova cunoştinţa cu Iacob şi Sali Vilner, de la fabrica „Buhuşi", legându-se între ei o adevărată prietenie.

Numiţii venind la Iaşi s'au abătut şi pe la cunoscutul lor Strulovici, propunându-i desfacerea unui stoc de mătasă pe la magazinele din Iaşi, cu un comision 20 la sută.

Dar cum distribuitorii erau avizi de câştig s'au gândit ca tot prin dl. Strulovici să-şi întindă desfacerea şi în alte oraşe ca, Cernăuţi, Chişinău, etc.

Dar tocmai în momentul când căutau să transporte un stoc de mătasă la Cernăuţi în urma unui denunţ au fost arestaţi, dându-se în acelaş timp relaţii şi poliţiei ieşene pentru a face o descindere de d. Strulovici, unde a găsit 80 Kgr. de mătasă în valoare de peste 100 mii lei. Din cele declarate şi cercetate se vede clar că Strulovici nu era decât un simplu distribuitor. Cercetările sunt în curs de desfăşurare.

Nenorocire.—Pe dealul Şorogarilor eri după amiază în timp ce un grup de copii se jucau unul din ei, Aurel Verestiuc de 13 ani din Fundacul Cocorilor No. 1 a căzut într'o gârlă fracturându-şi piciorul drept. Cu Salvarea a fost transportat la spitalul Sf. Spiridon.

Agresiune.—Săteanul Vasile Schimiciuc din Com. Balabaneşti jud. Lăpuşna, pe când trecea eri după amiază prin dosul fabricei „Veinstock" din Str. Grădinari a fost atacat de indivizii I. Moraru str. Ciurchi, Sandu Tăutu Str. Aurel Vlaicu No. 58 şi alţi indivizi, care i'au jefuit de suma de 1580 lei. Cazul se cercetează.

— Gardianul public din gara Nicolina pe când conducea spre comisie pe individul Scorţescu, a fost înconjurat şi ameninţat cu cuţitele de alţi indivizi care voiau să-l scape pe numitul răutăcător. Sergentul făcând uz de revolver, indivizii au dispărut.

— A fost arestat N. Popovici din str. Stejar No. 7. Acesta pe când se afla în localul de cârciumă al lui Iancu Sneider din str. Ciric No. 2, a lovit grav peste faţă cu o sticlă de sifon pe dl. N. Talpa din str. Podul de Piatră No. 8.

Arestarea unui spărgător. —A fost arestat cunoscutul spărgător Jean Maslovici.

LZR.

x **O propunere.**—Dl. Sorin Vânătoru, fost dirijor al Corului Bis. Sf. Spiridon, a înaintat o cerere Epitropiei generale, prin care se oferă a organiza şi conduce corul în limita subvenţiei de 21.900 lei lunar (pentru tot personalul), în loc de 31.900 lei, actuala subvenţie.

Atitudinea dezinteresată a Dlui Vânătoru, este pusă în legătură cu acţiunea de economii a Epitropiei, şi în acelaş timp D-sa garantează că ansamblul coral va fi selecţionat şi bine pregătit.

ORA 12

Dispariţia unui mare bancher

Anvers 4.— De câteva zile a dispărut cunoscutul bancher Iacob Frenkel, care avea legături cu fruntaşul sovietic Jagodo.

El făcea dese călătorii la Moscova şi avea legături cu numeroşi conducători ai Rusiei.

Se crede că el a fost răpit de agenţii G. P. U.-ului.

Furt de bijuterii în Capitală

Bucureşti 4.— De la locuinţa d-lui col. Virgil Anghelescu s'au furat bijuterii şi o sumă de bani.

Se crede că autoarea furtului ar fi o servitoare care a dispărut.

O carte a lordului Londondery

Londra 4.—Lordul Londondery, cunoscutul fruntaş al vieţii politice engleze, a scris o carte intitulată „Germania şi noi". In această lucrare, autorul cere ca Anglia să aibă legături prieteneşti cu Germania.

DIVERSE

Bucureşti 4.—Dl. Dimăncescu, şeful direcţiei de presă şi propagandă de la preşedinţia consiliului de miniştri, a fost ales preşedinte al Asoc. Cercetaşilor din război.

I. P. Mitropolit Visarion

a făcut o mare comandă din cartea păr. Val. Iordăchescu

Emeritul profesor universitar, preot Valeriu Iordăcheseu a scos recent de sub tipar interesanta lucrare *„Comunism şi Creştinism"*.

I. P. S. Mitropolit Visarion al Bucovinei a anunţat pe părintele Iordăchescu că Arhiepiscopia Cernăuţului cumpără 400 exemplare din lucrarea Sf. Sale.

Părintele Iordăchescu a mai primit şi alte comenzi însemnate.

INFORMAŢII

x E vorba să se facă unele schimbări în comisia interimară a Camerei de Comerţ.

Anume, ar urma să iasă din comisie d-nii Leonte şi Căpriţă, care nu sunt eligibili.

x In urma ordinului d-lui Petrescu inspector general financiar, s'a revenit asupra dispoziţiei cu actele de notariat să fie taxate la dministraţia financiară de constatare.

Incepând de astăzi actele vor fi taxate la administraţia financiară de încasări şi plăţi.

x In urma invitaţiei Societăţii culturale „Astra", din Ardeal, d. *Ionel Teodoreanu* va conferenţia Sâmbătă 9 crt. la Sighişoara şi Marţi 12 la Arad, despre *„Evoluţia romanului românesc"* (Raportul dintre literatura etnică viaţa socială).

x Tânăr şi bătrân, bărbat sau femee, veţi fi adînc zguduiţi de prezentarea celei mai profunde drame omeneşti, sub aspecte cu totul originale, de către marele Willy Forst, în Serenada—Prima Iubire, azi la „Scala".

Gheorghe Moraru soţ şi Gheorghe, Constanţa şi Constantin anunţă încetarea din viaţă a soţiei sale şi a mamei lor

ANA CIOBANU-MORARU

Inmormântarea are loc mâine Marţi 5 Aprilie ora 2 p. m.

Cortegiul va porni din str. Şos. Păcurari No. 69 spre cimitirul Eternitatea.

x Incepând de astăzi Sidoli prezintă marele succes francez dela Cinema Aro Domnişoara Doctor (Viaţa unei spioane celebre) o realizare de spionaj dinamică, palpitantă şi de o factură şi originalitate frapantă.

„Ce ştii tu ce-i soacra mea" al doilea film, este o comedie vieneză interpretată de 10 comici vienezi de prim rang, la care spectatorii vor râde 2 ore fără întrerupere.

x *Proporţiile unui adevărat eveniment, va lua reprezentarea ultimului şi celui mai original film realizat de celebrul Willy Forst „Serenada — Prima Iubire" pe ecranul cinematografului „Scala" cu începere de azi.*

Doctor
Adrian Ştefănescu
Medic de Spital
Boli interne şi nervoase
METABOLISM BAZAL
Consult 4—6 p. m.
Str. Ţăutu No. 2
Telefon 2269

Dr. Gancevici
consultă
BOLI DE PIEPT
Str. Lăpuşneanu 19
Luni, Mercuri şi Vineri
între orele 1—4 p. m.
Telefon 1486

Cumpăr aur de bijuterii
Briliante, antichităţi. Vindeţibine
Brătianu 82
Notaţi bine No.

Când te trage curentul...

— Acest domn stă în curent.
— Dacă nu va face o frictiune cu ***Carmol**** *pentru ca să previe o eventuală gripă, răceală sau nevralgie, va fi vai de el!*

*) Carmol este cea mai bună frictiune contra răcelei, gripei, durerilor reumatice şi febrei.

GAZON englezesc cal. I-a Lei 30
Cal. extra „ 36
la SEMINŢERIA ALTER MICHEL
Iaşi, Piaţa Halei No. 15—17 Telefon 1478

MAGAZINUL
GHEMUL ROŞ
FRAŢII ROSENFELD
Str. Cuza Vodă No. 58
mutându-se la 23 Aprilie a. c.
în str. Lăpuşneanu Nr. 44
(Palatul „Traian" în rând cu Hotelul Palace)
anunţă onor. clientelă, că cu această ocaziune, vinde toate articolele de sezon cu
preţuri excepţional de reduse

SCALA prezintă azi un program colosal
Cel mai orginal film văzut până azi,
Ultima realizare vieneză a marelui
WILLY FORST
SERENADA
PRIMA IUBIRE
— CU —
Igo Sym şi Hilde Krahl
dela Teather an der Iosefstadt din Viena.
Cea mai mare şi superbă comedie
Pat şi Patachon în Paradis
reprezentată în premieră pe ţară la Iaşi
cu Lucie Englisch
şi Tibor von Halmay
O adevărată săptămână a veseliei
Complectare, Jurnalul Paramount

BIBLIOTECA UNIVERSITĂȚII -IAȘI-

ANUL XXXIV No. 9303

ABONAMENTE:
Lei 350. . . . . pe un an
„ 180. . . . . „ 6 luni
„ 90. . . . . „ 3 luni
„ 35. . . . . „ 1 lună
„ 1500. . . Instituții publice

Atelierele tipografice „Opinia"
IAȘI STR. LĂPUȘNEANU 37

1 LEU

OPINIA

Ziar popular cotidian

MIERCURI 6 APRILIE 1938

TELEFOANE
Redacția. . . . No. 1298
Administrația . . „ 1299
Serv. de noapte red. . „ 1436

Redacția și Administrația
IAȘI STR. LĂPUȘNEANU 37
Director: C. R. CHIULEA

Inchiderile de străzi

Nu de mult, Epitropia Sft. Spiridon a cumpărat o porțiune de teren la est de spitalul Izolarea.

Ca urmare, a fost închiderea străzii Suhupanu, pentru ca Epitropia să se poată folosi mai lesne de terenul cumpărat, pe care s'au construit niște garaje.

Strada aceasta folosea mult locuitorilor din străzile Sf. Haralambie, Sf. Atanasie și cartierul Țicău, cari aveau ieșire directă în centru, prin str. Universității.

Totuși, dacă s'a venit în sprijinul spitalelor, nimeni n'a spus nimic, deși închiderea trecătoarei strânjenește mult circulația.

Iată însă că acum ni se anunță că se proectează și închiderea str. Universității, pentru ca să se formeze un singur bloc al Epitropiei, cu spitalul Izolarea și Profilaxia Tuberculozei.

Foarte interesant proect, de a se creia această citadelă spitalicească.

Ce ne facem însă cu atâtea cartiere izolate; cu atâția slujbași nevoiți să înconjoare tocmai pe la str. I. G. Duca sau pe la Sf. Teodor ca să iasă în oraș, când avem două străzi directe?

Tendința urbanisticei moderne este să se ușureze cât mai mult circulația, fie prin lărgirea străzilor, fie prin înmulțirea lor.

In capitală, unde se construesc blocuri imense, se lasă anume pasagii pentru a se face legătura între străzi.

Și noi la Iași, împrejmuim hectare de pământ gol de dragul unor biete poieți sau magazii.

Silim cetățenii să înconjoare inutil sute de metri pentru un nenorocit de garaj pierdut în pustiul unei grădini.

Dacă Epitropia ar construi corpuri de spitale și ar avea nevoe de teren, da. Și atunci încă ar trebui să lase pasagii.

Dar așa, pentru ce mă rog e nevoe să se închidă str. Universității?

Ba socotim că ar fi mai nimerit să se facă o trecătoare în locul str. Suhupanu, pe la capătul proprietății Spiridoniei, lângă imobilul Dabija.

Să așteptăm când n'or mai încape clinicele în actuala curte și atunci să unim cele două corpuri de case cu arcuri peste stradă, respectând trecerea pietonilor.

Proectatul bloc spitalicesc de acum n'ar aduce nici un folos Epitropiei și ar dăuna mult atâtor cartiere ce rămân izolate.

AUREL LEON

D-nii HITLER, HERRIOT și BENEȘ
văzuți de specialiștii frenologi
Conformația corpului poate arăta calitățile și caracterul omului

Foarte mulți aderenți, câștigă în țările apusene noua știință a frenologiei, care permite studierea caracterului și calităților cuiva, prin ajutorul conformației craniului. In Anglia, au apărut numeroși frenologi, gata să indice calitățile oricui, prin măsurarea cutiei craniene. După părerile acestora ar fi o strânsă corelație între dimensiunile capului și calitățile cuiva.

Revistele parisiene, publică o serie de portrete frenologiste ale oamenilor de seamă, adică portrete făcute de frenologi așa cum deduc ei după conformația craniană.

Dăm cu titlul de curiozitate, trei portrete făcute de d-naa O'Dell de a Institutul frenologic din Londra, ale d-lor Hitler, Herriot și Beneș.

Fuehrerul Hitler

Formația craniană a Fuehrerului ne indică succes moral și o ambiție publică, care pentru a se realiza trebuie să distrugă pe altele deja exis-

D. HITLER

tente; O forță morală cu reflexe repezi și sigure. El știe totdeau a ca la momentul oportun să-și găsească calmul și echilibrul.

In caracterul lui Hitler, capacitatea de a reuni, tinerele forțe ale națiunei într'o unitate de spirit și a le ține sub control, predomină pe toate. Craniul său indică mari idealuri, dorința de a realiza lucruri mari.

Conformația craniului superior arată energie activă și influența profundă asupra tuturor.

Inteligența și forța sa spirituală sunt depășite de imaginație.

El are multă ambiție pe care ar trebui să și-o temperere. Un eșec i-ar fi fatal. E puternic atâta timp cât e sus; nesansa l-ar dobori imediat.

E bun vorbitor și iubește teatralismul. Nu e fixat între despotism și jovialitate dar în viața particulară devine repede afabil și supus.

Herriot

Fostul prim ministru francez și actual președinte al camerei, după regiunea frunței indică o predominare a capacităților intelectuale și artistice. Are aplicație spre analize; citește prin intuiție caracterile altora.

D. HERRIOT

Se interesează de științele umanitariste. Când se entuziasmează, devine elocvent și o mare forță se degajă din toată ființa sa.

Frumusețile naturei îl atrag mai mult decât ceremoniile teoriile și doctrinele.

După linia generală a craniului e predispus mai mult spre viața retrasă, departe de sgomotul public. Trebue să-și tempereze această tendință spre a nu deveni egocentrist. Are mare dorință de a face lumea mai bună decât este.

Are multă incredere în calitățile sale și e un spirit sociabil și ascultător.

Beneș

Președintele republicei cehoslovace, judecat după distanța dintre ochi să se dedice carierei științifice. Are capacități extraordinare de judecată.

D. BENEȘ

E mereu în căutarea a ceva nou mai ales în ceiace privește așezarea omenească.

Ideia sa conducătoare este de a îmbunătăți soarta omenirei.

RODNICA ACTIVITATE
A SOC. PRINCIPELE MIRCEA
Realizările de până acum și strădanii pentru viitor

Soc. „Principele Mircea din localitate desfășoară o activitate din cele mai rodnice, în sprijinul celor necăjiți și al copiilor săraci.

Luptând cu greutățile vremii și cu nepăsarea oamenilor societatea aceasta condusă de un mănunchiu de doamne cu multă energie și dragoste de aproape, își alirmă pe zi ce trece necesitatea existenței ei.

Până acum, Soc. Principele Mircea a organizat 4 grădini de copii în cartierele periferice: două în Tatarași, una în Păcurari și una în Nicolina.

Peste 300 de copii se bucură la binefacerile acestor școli,

In Tatarași s'a creat și un cămin de odihnă, unde copii săraci, în genere fii de lucrătoare de la fabrici, stau în timpul prânzului ospătându-se cu ce au adus de acasă.

Când societatea dispunea de mai multe fonduri, se dădea acestor copii și un prânz.

Acum li se oferă numai adăpost.

De asemenea, Societatea împarte în fiecare an ajutoare în haine și ghete copiilor lipsiți și meritoși,

Toate acestea însă reclamă fonduri, care se adună cu greu. Anul acesta e probabil că Primăria va aloca o subvenție mai mare.

Comitetul societății caută pe orice cale să facă față împrejurărilor, făcând apel la publicul ieșan să ajute pe cât cu putință opera începută.

Comitetul e f o r m a t din d-nele Amalia C. Toma, președintă, Irina gen. Ionescu și Maria Ieșanu vice președinte-Lili Raboveanu, Maria Negel, dr. Hanganu, Weinrauch, Mircea, etc.

Pentru adunare de fonduri, Societatea organizează Sâmbătă seara ora 9 un ceai dansant la Corso,

Toți ieșenii sunt datori să sprijine activitatea Soc. „Principele Mircea", oricând li se va cere concursul, căci este pentru ajutorarea ieșenilor cari au nevoe de acest sprijin.

Din toată lumea

Seminarul de slavistică

Ziarul sârbesc „Obzor" din Zagreb reproduce în No. 4 anul 78, rezumatul conferinței ținută de d-ra Vera Ruseu la Seminarul de slavistică, publicat în ziarul nostru.

Notița ziarului sârbesc, semnată de Ivan Esih, mare scriitor și funcționar al Acaaemiei sârbești, subliniază frumoasa activitate ce se desfășoară la seminarul de slavistică de pe lângă Facultatea de litere din Iași.

Putere de rezistență

Un interesant caz a fost semnalat zilele acestea la un spital din Londra.

O tânără în vârstă de douăzeci și doi de ani, și-a revenit la viață după ce zăcuse șaisprezece săptămâni în urma unei căderi dela al șaptelea etaj. Cum s'au petrecut lucrurile?

Acum patru luni, o mulțime de trecători s'au oprit în fața marelui magazin Selfridze din Londra.

Dela etajul șapte al clădirei căzuse, sau se aruncase o femee.

S'a crezut la început că este moartă, dar în urma intervenției unui polițist ce observase că încă mai dă semne de viață, nefericita femea fu transportată la spitalul de urgență.

Cu toată nesiguranța medicilor de a o mai readuce la viață, victima se încăpățâna parcă să trăiască.

Zilele se scurseră încet-încet și după o stare de comă care dură șaisprezece săptămâni, se putu observa pe fața ei semne de viață.

Acum este din nou în stare să privească viața cu încredere, după ce atâta timp dormise între viață și moarte.

Familia de Habsburg

Care va fi, de aci înainte, naționalitatea arhiducelui Otto, a fraților și a surorilor sale. Este foarte puțin probabil ca tânărul pretendent al tronului Habsburgilor va accepta naționalitatea germană căreia este impusă într'un mod automat.

Membrii familiei vor prefera desigur, în loc să se înscrie la ambasada germană din Bruxelles, unde se află acum, să ceară protecțiunea unui alt stat, Belgia sau Ungaria.

Ex-împărăteasa Zita este de origină italiană, însă atât ea personal cât și copiii ei nu doresc să beneficieze de această naționalitate. Viitorul familiei întregi apare într'o perspectivă neclară. Cea mai mare parte a proprietăților care le-a fost înapoiată recent, este din nou confiscată.

Clopot uriaș

Există în clopotnița bisericească Sacré-Coeur, din Paris un clopot imens care cântărește nu mai puțin de 8.000 de kile.

Când sună este un eveniment pentru credincioși. Pentru a fi mișcat este întrebuințat un motor electric.

Când aparatul electric nu funcționează este nevoe de cel puțin cinci oameni, care să-l miște, dat fiind greutatea și mărimea sa exagerată.

Cutiile de scrisori

Cutiile de poștă au fost inventate de francezul Villayer. Scopul inițial a fost de a asigura mai bine legăturile locale. In 1650 Villayer a pus să se ițxeze în locurile de mare animație, de pe străzile Parisului cutii de scrisori.

Inainte însă de invenția lui Villayer a fost inițiativa Signarinei din Florența care, în 1509, a dat ordin să se fixeze pe zidul bisericei Santa Maria dei Flori o cutie pentru denunțurile publice.

Intr'o sală din palatul Dogilor venețieni se află fixată în zid o gură în forma capului de leu, numită „bocca di leone", în care venețienii răzbunători aruncau anonimele necruțătoare împotriva concetățenilor lor.

In 1786 administrația orașului St. Gallen a pus să se construiască o clădire nouă pentru oficiul poștal, pe zidul căreia s'a fixat o cutie de poștă.

Cetiți în pag. IV-a
ULTIMA ORA

Plastica ieșană

EXPOZIȚIA PICTORULUI N. POPA
(Anticăria Ath. Gheorghiu, str. Lăpușneanu)

Pictorul N. Popa a fost de nenumărate ori omis când s'a vorbit despre arta plastică moldovenească, cu toate că d-sa este un reprezentant de frunte al tinerei generații de pictori moldoveni. Expoziția „*Grupului ieșan*" la Dalles, a adus în discuție o un ceas mai târziu, arta sa sinceră, matură și distinsă în suveranitate.

Pornind din cercul de viață românească el și-a plămădit personalitatea artistică într'un mediu mult mai prielnic artei, în contact cu tendințele picturii noui din Occident.

Ce înrâuriri a exercitat pictura franceză, în deosebi, e foarte greu de precizat. Ele par, totuși, mai mult de ordin tehnic—de suprafață. D. N. Popa și-a petrecut câțiva ani de zile la Paris, dar cu toate acestea, îmi pare că nu s'a lăsat prea mult ademenit de obișnuințele și formulele școalelor parisiene, rămânând în ciuda multor aparențe un pictor cu personalitatea neștirbită.

Evoluția sa până la baza actuală, înfățișată de expoziția deschisă la Anticăria Ath. Gheorghiu (str. Lăpușneanu) n'am putut-o urmări datorită felului său de-a sluji arta, cu atâta discuție,—fără reclame sgomotoase și fără manifestări abundente și uneori foarte inutile, pentru integrarea în actualitate, cu orice preț.

Este—a treia oară când am posibilitatea să văd lucrări de d. N. Popa.

Prima dată, cu ocazia expoziției colective de la Belle-Arte (în 1935); a doua oară la Fundația Regele Ferdinand I, când a expus la concursul ținut pentru ocuparea catedrei de pictură, rămasă vacantă prin pensionarea d-lui Octav Băncilă; și, în sfârșit acum, când pictorul ne prezintă câteva compoziții de o superioară factură picturală, alături de câteva peisagii dela Durău, de câteva capete și flori.

D. N. Popa este în primul rând un foarte bun desenator. Și aceasta înseamnă enorm de mult. Pictura noastră românească are câțiva reprezentanți cari au fost neîntrecuți coloriști, dar cărora le lipsește aproape cu desăvârșire desenul; după cum mai are și foarte buni desenatori, cari în schimb au utilizat o paletă mediocră.

Dintre marii noștrii desenatori nu putem omite pe Gh. Popovici, un pictor puțin cunoscut, pe Șt. Dimitrescu și pe d. Iser, cari, au realizat compoziții dintre cele mai fru-

(Continurea în pagiua 2-a)

-- Refugiații spanioli în Franța --

Ofensiva trupelor naționaliste în Spania a făcut să sporească exodul refugiaților republicani în Spania.

Clișeul de mai sus arată un grup de refugiați la Perpignan în Franța, ospătându-se în aer liber, după zile de drum obositor și foame.

Cum este organizată apărarea sănătății publice în Italia
Impresiile culese de dl. dr. T. Bulău, inspector general sanitar

Dl. dr. T. Bulău, inspector general sanitar al Moldovei, a făcut o călătorie de studii în Italia.

Impresiile culese au fost prezentate sub formă de memoriu ministerului sănătății.

Am arătat într'un reportaj anterior parte din interesantele constatări ale d-lui dr. Bulău, asupra modului cum este organizată apărarea sănătății publice în Italia.

Continuăm să spicuim din relatările d-sale.

In opera de ridicare materială, fizică, morală și spirituală, Statul italian a creat opere de asistență mutuală sub toate formele, mai ales pentru muncitori.

Patronatul național pentru asistența socială asigură pe muncitori contra tuturor riscurilor, face asistența mamelor, a copiilor săraci, etc.

De acest institut se leagă 3 opere:

1) Asistența muncitoarelor parturiente și a copiilor.

2) Balilo, care supraveghează educația copilului de la 3 la 18 ani.

3) Educația muncitorilor.

Realizările Balilei

Prin organizațiile Balilei s'au creat 4200 ambulatorii pentru tineret și alte 614 ambulatorii subvenționate de tineri.

S'a ajutat lupta antimalarică, ajungându-se la diminuarea procentului de malarici de la 8 la 2,6 la sută de locuitori.

Tot prin Balila s'a organizat asistența socială a tineretului contra cariei dentare, profilaxia stomatologică, lupta contra gușei endemice, asistența contra tuberculozei, etc.

De asemenea s'au organizat patronatele școlare pentru asistența elevilor și a orfanilor de război, care dă rezultate admirabile.

Prevedere socială

Cea mai importantă manifestare politico-socialo-sanitară din Italia este aceia a prevederei sociale, operă începută din 1923 și bazată pe principiul colaborării corporative și al solidarității acesteia cu statul

In acest scop s'a creat în 1927 „*Institutul național fascist al prevederilor sociale din Italia*", care are 5 sisteme de asigurări mutuale:

1) Impotriva tuberculozei și a boalelor profesionale.

(Continuarea în pagina 2-a)

REȚINEȚI-VĂ din timp CABINE pentru CROISIERELE DE VARĂ (Iunie-Septembrie) în
ȚĂRILE NORDICE
CAPUL NORD - SPITZBERGEN - FIORDURILE NORVEGIEI
cu cel mai luxos vapor „STELLA POLARIS"
prețuri dela lei 19.000; precum și în
ISLANDA-NORVEGIA-MAREA BALTICĂ
cu elegante vapoare olandeze clasa unică
prețuri populare dela 6.000 lei.
VOIAJE DE PLĂCERE în INSULELE ATLANTICE (MADEIRA)
Inscrieri la O. R. T.
ORGANIZAȚIA ROMÂNĂ DE TURISM s. a. r.
București, calea Victoriei 70 etaj I, tel. 4.41.65
Timișoara str. Veneția 2, Cernăuți str. Reg. Ferdinand 27

SIDOLI
prezintă azi
2 filme mari într'un program colosal—
— Două mari succese —
Șoseaua Doctor
Un film de spionaj și contra spionaj a cărui acțiune se desfășoară în timpul războiului mondial, realizat cu
Ditta Parlo
— și —
Pierre Blanchar
Al doilea film
Ce știi tu ce-l soacra mea
O savuroasă comedie germană cu H. HARDT
Complectare Jurnal Sonor

Doamna Doctor
C. PARHON ȘTEFANESCU
Medic primar al Spit. Socola
Boale nervoase și ale glandelor cu secrețiuni interne
METABOLISM BAZAL
Cons. 2—4 p. m.
Str. Tăutu 2 Tel. 2269

Doctor
Alex. Terkatin
fost asistent în clinicele Prof. Neumann din Viena
BOLI ȘI OPERAȚIUNI de nas, gât și urechi
ELECTROTERAPIE
Cons. 9—11 a. m. 3—7 p. m.
Str. Cuza Vodă 12
Telefon 22,66

VACANȚA PAȘTELUI
CU TURISMUL MONDIAL
Brăila — Galați—Vâlcov—Ismail —Canalul Filipoiu—Lacul Sărat
24—26 Aprilie
ORIENTUL. Istanbul-Tripoli-Beirut - Haifa-Tel-Aviv —Ierusalim-Cairo-Port-Said-Izmir-Istanbul
20 Aprilie—11 Mai
Tren cl. II. Vapor cl. I. Hoteluri rangul întâi.
Prospecte și inscrieri la „TURISMUL MONDIAL" București Calea Victoriei 60 — Telefon 4-85-07. Iași Biroul ing. I. Lemel Str. Lăpușneanu 20. Tel. 1120 Chișinău Banca Ustir Str. Alexandru cel Bun 65 b.

CINEMA PHOENIX
Astăzi până Duminică inclusiv
— 2 succese mari —
CHIPURI UITATE
Monumentala realizare cu
Herbert Marshal
Al doilea film
Contesa Olga
Un film de atmosferă rusească
Complectare Jurnal sonor

DOCTOR
Iosif Goldenberg
Medic de Spital
Specialist în
BOLI DE PIELE, SIFILIS VENERICE
Strada Palat No. 2
(vis-a-vis de Palatul Administrativ)
Cons. 9-11 dim. 3-8 p. m.

CREMA DE LACRAMIOARE curăță, albește și catifelează pielea. Depozit Farmacia Dr. Beceanu Piața Halei Iași.

PILULELE SLANIC
curăță stomacul, intestinele și ficatul
Cereți la farmacii și droguerii cutii originale

Iași, str. Lăpușneanu 16 Tel. 1922

x Idila Gretei Garbo cu dirijorul Ttokowski în minunata insulă Capri, este redată fidel de jurnalul „Paramount" azi la Scala.

x **Siropul Iodotanic Dr. Ratianu** aprobat de Consiliul Sanitar Superior, se recomandă cu mare succes copiilor lymfatici, anemici, scrofuloși și rachitici pentru purificarea și regenerarea sângelui, înlocuind Untura de Pește. Nu produce jodism. Depozit Farmacia Dr. Ratianu, str. Cuza-Vodă 83.

Societatea Comunală de Electricitate -- din Iași --

CONVOCARE

Domnii Acționari ai Societății Domunale de Electricitate din Iași sunt convocați în adunarea generală ordinară pentru ziua de 31 Martie 1938 ora 10 dimineață în localul Societății Direcțiunea Uzinei de Lumină, str. Uzinei 36 Iași.

La ordinea zilei:

1) Raportul Consiliului de Administrație cu Bilanțul și Contul de Profit și Pierdere.

2) Raportul Comisiunei Cenzorilor.

3) Descărcarea Consiliului de Administrație de gestiunea anului 1937.

4) Repartizarea beneficiului net.

5) Alegerea a doi membri în Consiliul de Administrație conform art. 24 din Statut. Membrii ieșiți la sorți pot fi realeși.

6) Alegerea a doi Cenzori și doi supleanți. Cenzorii și supleanții pot fi realeși.

Adunarea este valabil constituită în cazul când vor fi prezenți un număr de acționari reprezentând cel puțin jumătate din capitalul subscris.

Dacă la prima întrunire jumătate din capital nu va fi reprezentat, adunarea va fi amânată de plin drept pentru ziua de 7 Aprilie 1938 aceiași oră și sediu, fără altă coovocare, când va fi considerată ca legal constituită, ori care ar fi capital reprezentat,

Acționarii vor putea fi reprezentanți prin mandatari acționari.

Femeile căsătorite, minorii, persoanele morale, etc. vor putea fi reprezentați prin mandatarii lor legali, chiar dacă aceștia nu sunt acționari.

Mandatele de reprezentare vor fi depuse cu cel puțin două zile înainte de ziua adunării generale (art. 42 din statute).

Consiliul de Administrație

Camera de Comerț și de Industrie — Iași

INȘTIINȚARE

Oricine începe, sau exercită un comerț, are îndatorirea să-și înmatriculeze firma la Oficiul Registrului Comerțului de pe lângă Camera de Comerț și de Industrie.

Aceiași îndatorire există și pentru orice schimbare, sau mutare a comerțului.

Cei ce nu se conformează sunt expuși a suferi pe lângă rigorile legei pentru înființarea unui registru al Comerțului și acele ale Legei Speculei, care prevede amendă de 5000 lei și 10 zile închisoare, afară de închiderea magazinului și confiscarea mărfurilor găsite în magazinul contravenientului.

PERICOL DE MOARTE! este urmarea întrebuințării unui prezervativ de calitate inferioară. Deci atențiune. Folosiți-vă numai de Original Primeros Brilliant-Extra-Prima sau Luxus-Silken-finest.

Primeros

ROMANIA
Sfânta Mitropolie a Moldovei și Sucevei
PUBLICAȚIE
DE ÎNCHIRIAT: 2 apartamente în clădirea nouă a Mitropoliei și anume:

1. un apartament compus din trei camere, bucătărie, baie etc. la primul etaj, locuit astăzi, de dl. P. Moscu, avocat; și

Un apartament la etajul al II-a de aceiași mărime, locuit de dl. Prof. Plăcințeanu.

A se adresa la Cancelaria Mitropoliei.

Consilier Referent,
Pr. V. Mihailescu

România
Ministerul Educației Naționale
Direcțiunea Centrală a Școalelor Regionale de Conducători de Automobile și Tractoare Agricole. — Secția Iași
Inscrierile se fac zilnic în biroul școalei dela 9—1 și 4—7 pe str. Lăpușneanu 17, localul „Asigurarea Românească"
Prospecte gratuite. Direcțiunea

Cosmetică
La d-na Ana dr. Smilovici Wratislavius.
Str. Vovidenie 23.
Consult. între orele 10—1 și 3—7 p. m.

Artistice

Expoziția de fotografii
dela Foto-Luvru

Mai mult decât toate celelalte arte, evoluează arta fotografiei, în pas cu tehnica modernă.

Fotograful timpului nostru trebue să fie un perfect tehnician al luminei, unit cu artistul desăvârșit al obiectivului.

Cât de mult a progresat fotografia și ce lucruri frumoase poate obține un maestru fotograf, puteți constata vizionând expoziția de fotografii a atelierului „Luvru" din str. Lăpușneanu (lângă librăria Ath. Gheorghiu).

Maestrul Marcel Braun a ales buchet din toate genurile, arătând valoarea luminei și a obscurului în minunatele-i bucăți, predominând cu admirabilul portret al d-lui Octav Băncilă.

Orice amănunt este scos în relief, orice calitate exploatată, pentsu a da o fotografie deosebită, cu pecetea maestrului care a executat-o.

Atitudini degajate, accentuarea specificului fiecărei figzonomii, retușiinteligentă—iată calități ce fac dintr'o fotografie o bucată de artă.

Ne facem o plăcere în a releva reușita panourilor din expoziția de la Foto-Luvru.

Astăseară la Teatrul Național
KONTUȘOVSKA PALACE
cu G. Timică

După triumfala serie de reprezentații în capitală, comedia muzicală „Kontușovka-Palace" a pornit în turneu prin țară.

Astă seară trupa teatrului vesel poposește la Iași, pentru un singur spectacol în sala Teatrului Național.

Cele 3 ore, cât durează „Kontușovka-Palace" constitue o desătare rară: cântec, glumă și veselie.

Ansamblul îl are în frunte pe marele actor G. Timică, astfel că succesul e asigurat.

Rețineți ultimele bilete la agenția Ath. Gheorghiu (fosta librărie Socec).

Mica Publicitate

PUȘCĂ DE VÂNAT calibru 12 marca Zauer nouă, de vânzare ocazie. Păcurari 47. Vizibil între orele 13—16.

PANINA în perfectă stare vând cu preț foarte convenabil din cauza mutării. A se adresa la ziar sub S. L.

DE VANZARE o casă; 4 odăi, bucătărie, pivniță, cămări etc., în strada Bărboi No. 6. Doritorii se pot adresa zilnic între orele 11—1 a. m și 4—5 p. m.

DE VANZARE, teren 300 m. p., la Copou, chiar pe șosea, aproape de localul Vidrascu—Copou.

A se adresa la redacția ziarului „Opinia".

DE ÎNCHIRIAT o prăvălie vad de cârciumă cu locuința la etaj, compusă din 3 camere baie și bucătărie.

O prăvălie vad de cafenea cu 2 camere. alături de „Lux" str. Cismăriei 25. A se adresa la D-na Stein, Lozonschi 12.

DE ÎNCHIRIAT în strada Armeană 1, două camere, baie, bucătărie, cameră de servitori.

DE ÎNCHIRIAT 3 camere cu baie, hol, bucătărie etc. în str. Biserica Albă 2, vizibil 11—1 și 3—5.

DE ÎNCHIRIAT 2 apartamente compuse din câte 2 camere, bucătărie, pivniță, cămară pentru lemne în strada Albineț 14 bis. Vizibile între orele 9—12 a. m. și 3—5 p. m. A se adresa d-nei Aglaia Ionescu.

APARTAMENT NOU liber 3 camere, atenanse se închiriază convenabil Șoseaua Arcu No. 51 (Piața Bădărău).

Deși tânăr, păr alb? Întrebuințați „Pigmentol". — regenerator inofensiv al culorii părului.
Depozit: Farmacia Pollak Str. Ștefan cel Mare Telefon 239

Expoziția pictorului N. Popa

(Continuare din pagina 1-a)

moase; iar dintre marii coloriști trebuie neaparat să-i pomenim pe Șt. Luchian, Octav Băncilă și G. Petrașcu.

D-nii Costin Petrescu, Theodorescu-Sion, Francisc Șirato (și încă vre-o câțiva) sânt, după părerea noastră, singurii pictori care au realizat compoziții temeinice ce nu păcătuesc nici ca desen și nici ca pastă. Deaceia când întâlnim în manifestările plastice, artiști care să întruchipeze și pe *desenator* și pe *colorist*, simțim o rară bucurie.

Și d. N. Popa este dintre aceștia. (Evident nu de talia d-lui C. Petrescu sau Theodorescu-Sion).

Compozițiile pe care ni le prezintă d-sa, cred că satisfac cele mai pretențioase exigențe ale oricărui critic versat în actele plastice.

Firește, ele nu pot fi gustate de oricine. D. N. Popa se slujește de o paletă atât de pură și luminoasă, atât de delicată și distinsă—încât lucrările sale nu pot fi pe placul oricui.

Există în toate bucățile expuse, atâtea subtilități de ordin tehnic și cromatic, încât nu trebue să ne mirăm că din ele nu se poate împărtăși oricine!

Experiența ne-a învățat că de cele mai deseori grosolăniile unei mode sterpe, sau cultivarea unei maniere de carte poștală, care nu permite împlinirea vibrațiilor de viață adevărată, sânt admirate și glorificate mai mult decât creațiunele adevărate — de care găsești dragoste și chin de artist.

In pictura d-lui N. Popa zadarnic vom căuta dulcegăriile coloriste care entuziasmează pe toți gură-cască, sau acele elucubrații moderniste care au inundat plastica românească în ultima vreme.

Pictorul Popa e un muzicant al culorii—un mare muzicant, care a reușit să compună câteva simfonii surprinzător de frumoase pe care nu le mai pot uita.

Gamele pe care le utilizează pictorul, sunt de preferință luminoase. Luminosse dar discrete — bogate, dar bine susținute.

Indrăgostiții; de frumos, cari au acum o rară ocazie de a-și îmbogăți colecțiile de pictură, cu opere dintre care posteritatea va lua câteva sub augusta sa ocrotire.

GRIGORE V. COBAN

O cooperativă în Păcurari

Câțiva cetățeni de vază din cartierul Păcurari au hotărât înființarea unei cooperative de consum, spre a veni în ajutorul populației nevoiește din cartier și pentru înlesnirea funcționarilor de prin partea locului.

Cooperativa, care a primit denumirea „Cooperativa Mixtă Păcurari", este pusă sub conducerea unui comitet și va fi inaugurată Mercuri 6 Aprilie, la ora 9 dimineață, în prezența fondatorilor și a consumatorilor.

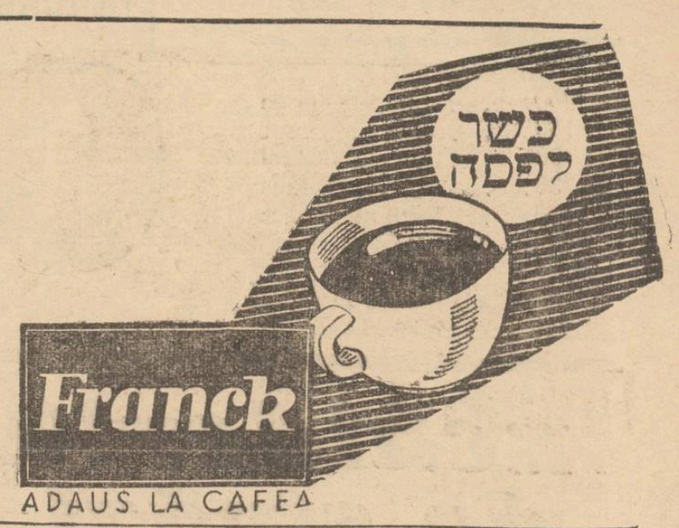

O intervenție a d-lui prof. N. Iorga la Spiridonie
pentru schitul Măgura Ocnei

D. prof. N. Iorga, președintele Societății Monumentele Istorice, a înaintat o adresă Epitropiei Sf. Spiridon prin care cere ca în viitorul buget să se prevadă o sumă de bani pentru repararea Schitului Măgura Ocnei din Tg. Ocna.

Acest schit a aparținut până acum câtva timp Spiridoniei, trecând apoi în seama „Soc. Monumentele Istorice".

Cererea a venit prea târziu, întrucât bugetul Epitropiei a fost deja întocmit, iar zilele acestea urmează a fi aprobat de Ministerul Sănătății.

Totuși se va căuta să se prevadă un fond pentru repararea acestui monument istoric.

Arhimandritul Gh. Petrovici, starețul schitului Măgura Ocnei, a înștiințat Spiridonia că d. Gh. Sion, mare proprietar în Slănicul-Moldovei și cetățean de onoare al Clujului, a donat acestui schit mai multe odăjdii și lucruri bisericești, toate în valoare de 25 mii lei.

Conducătorii Spitalului Sf. Spiridon, luând act de importanta donație, a dispus să se trimită o adresă de mulțumire d-lui Sion, pentru gestul frumos și mărinimos făcut față de acest schit.

V.

Pregătiri pentru sezonul dela Slănicul Moldovei

In vederea sezonului din anul acesta de la Băile Slănic-Moldova, Epitropia Sf. Spiridon a luat hotărârea ca prin serviciul de propagandă să editeze un prospect în genul celor din străinătate.

Iar pentru o cât mai intensă reclamă, s'a făcut un tablou ce reprezintă o vedere generală a stațiunii. Acest tablou a și fost trimis la București și așezat în Gara de Nord.

Alte tablouri vor fi deasemenea trimise în diferite orașe din țară și așezate, atât în gări, cât și instituțiuni publice.

In cursul acestei veri, în holl-ul cinematorafului din Slănic-Moldova, va avea loc o expoziție permanentă de pictură, a celor mai mari maeștrii în arta plastică a țării.

V. G.

Știri muzicale

Vizita unui cor romașcan la Iași

Reuniunea corală din Roman de sub conducerea d-lui prof. Gh. Pascu, va vizita Iașii Duminică 10 Aprile a. c.

Corurile unite din Roman vin să adere la „*Uniunea corală*" realizată de maestrul Antonin Ciolan la Iași.

Cu acest prilej corul romașcan care numără cele mai valoroase elemente, va da răspunsurile la Sf. Liturghie în catedrala Metropolitană, de unde apoi corul va merge în procesiune la mormântul lui Muzicescu, cel-torul mișcării corale din Moldova, unde împreună cu corurile din Iași vor face o slujbă religioasă.

După masă va avea loc la Ateneul „*Tatarași*" un concert religios precedat de conferința P. C. Preotului Gh. Chiriac dela Episcopia Romanului.

Astfel se va cimenta legătura spirituală a mișcării corale din Iași cu cea din Roman, cu atât mai mult cu cât dl. prof. Gh. Pascu este unul din cei mai străluciți elevi ai maestrului Ciolan.

Lăzărescu Ciurea

x Dl. dr. C. Bulău, medicul șef al Asigurărilor sociale, pleacă în vacanța de Paști pentru a vizita Italia. Simpaticul medic se va interesa de aproape de felul cum e organizată acolo asistența medicală pentru asigurați.

x Dl. dr. Konia, bătrânul și distinsul farmacist ieșan, — a părăsit aseară Iașul, mutându-se la București, pentru a fi alături și în îngrijirea fiilor săi.

D. dr. Conia a împlinit vrista de 94 ani.

Cum este organizată apărarea sănătății publice în Italia

(Continuare din pagina 1-a)

2) Pentru maternitate.

3) Impotriva morbidității și a bătrâneței.

4) Impotriva șomajului voluntar.

5) Casa asigurării mutuale a marinei.

Acest institut este o operă foarte fecundă, care între altele încurajează și producția agricolă, colonizând și asanând terenuri mlăștinoase, furnizând capitalurf pentru locuințe eftine, asigurând higiena comunelor, etc.

Institutul de prevedere socială poate gestiona orice serviciu de asistență și prevedre socială, poate construi stabilimente, case de cură etc.

Are obligația de a face educația cetățenilor prin serviciul de propagandă.

Este condus de un comitet central, cu subcomitete regionale.

Combaterea mortalității infantile

Se știe că forța unui stat este bazată pe numărul locuitorilor. De aceia trebuie supraveghiat să nu se încetinească energia reproductivă a statului, iar copii să fie ocrotiți cât mai bine.

Italia a căutat să asigure protecția maternității și aceia a copilăriei.

In primul rând a căutat să se oprească emigrarea țăranilor spre orașe. industrializarea lucrătorilor agricoli și abstinența voluntară.

Apoi s'a organizat protecția maternității și a copilăriei precum și susținerea familiei.

S'a căutat să se reducă mortalitatea infantilă, prin soluționarea tuturor problemelor referitoare la asistența mamei și a copilului.

Opera de protecție a maternității și copilăriei are un comitet central de administrație compus din 13 persoane, în frunte cu miniștrii de interne, justiție, finanțe, educație națională și sănătate.

In fiecare provincie este o federație provincială; iar în comune sunt comitete de patronaj.

Comitetul de patronaj are în grijă:

Supravegherea, educarea și îngrijirea mamelor în timpul alăptării.

Supravegherea igienei și educației morale a copiilor, până la 14 ani.

Ingrijirea copiilor anormali și delicvenți.

Efectuarea acestor deziderate se face prin centre de asistență a mamei și copilului.

In alt capitol vom arăta lupta contra tuberculozei în Italia.

Proces pe chestia terenului dela Copou

unde s'a început construirea Şcoalei Normale

Un interesant proces s'a desbătut în faţa tribunalului local secţia IV-a.

Precum se ştie Primăria Municipiului Iaşi a donat Ministerului Educaţiei Naţionale un teren din regiunea Copou pentru construcţia Şcoalei Normale de fete, cu obligaţia din partea ministerului ca această şcoală să funcţioneze în cât mai scurt timp.

Cum ministerul n'a construit şcoala nici până acum, Primăria a cerut ca tribunalul să anuleze actul de donaţie.

Între timp intervenind o tranzacţie între primărie şi minister, procesul a suferit de astă dată o amânare, pentru perfectarea tranzacţiei.

Cercetarea funcţionarului Zailer

în legătură cu fraudele dela Baia Comunală

Am relatat suspendarea d-lui Zailer funcţionar la primărie, pentru motivul că ar fi implicat în neregulele dela baia comunală săvârşite de fostul ad-tor Petriţanu.

Eri d. jude instructor Duduica, care anchetează aceste neregului, a citat la cabinetul de instrucţie pe d. Zailer pentru lămuriri.

GONOREX

este cel mai bun şi eftin mijloc pentru combaterea *blenoragiei* şi complicaţiilor ei. Luându-l pe calo ouculă vă scuteşte de orice bănuială al celui mai apropiat anturaj al Dvs.

GONOREX de vânzare la toate farmaciile şi contra ramburs la farmacia „La Urs" Bucureşti, Str. Oituz No. 27.

Monastirile nu vor mai fi locuri de distracţie,

ci numai de reculegere

Viligiaturiştii vor trebui să facă cereri la Sf. Mitropolie

Totdeauna monastirile au fost socotite—de la ctitorirea lor şi până azi—ca locaşuri de recreare şi de linişte sufletească.

In acelaş timp ele au fost tezaure păstrătoare a bogăţiilor spirituale ale poporului nostru. Menirea monastirilor nici odată n'a fost desminţită.

Frumuseţea priveliştilor mânăstireşti a atras şi pe mulţi mireni care în lunile de vară îşi petrec vacanţele prin locaşurile monahale. In special, în monastirile moldoveneşti, vara, este mare aglomeraţie de vizitatori.

Natural, că atât conducerea cât şi soborul Monastirilor sânt bucuroşi de a primi în chiliile monahale pe oaspeţi.

Ospitalitatea mânăstirească este un obiceiu vechi, prevăzut de dorinţele testamentare ale ctitorilor voivodali ; şi apoi soborul şi mânăstirea au un venit însemnat de pe urma acestor vizitatori.

S'au întâmplat însă unele cazuri—izolate dealtfel—când oaspeţii mânăstirilor au uitat că sânt în locaşuri de reculegere.

Astfel unii vizitatori îşi aduceau patefonul şi se manifestau gălăgios, stricând liniştea celor veniţi întru pocăire. Blândele sfaturi ale călugărilor şi călugăriţelor n'au fost suficiente pentru potolirea manifestărilor laice din monastiri ; şi atunci Mitropolia Moldovei a dispus un anumit regulament pentru cei ce vor să-şi petreacă vacanţa în locaşurile monahale.

Astfel aceştia vor trebui mai întâi să facă cereri la Mitropolie şi apoi aceste cereri vor fi trimise mânăstirilor spre a decide.

Se va avea în vedere scopul pentru care vor să-şi petreacă vacanţa în Maire şi dacă sânt cunoscuţi de soborul mânăstiresc.

Măsura aceasta a fost luată şi din alt motiv. Pe la unele mânăstiri veneau persoane bolnave care prezentau un pericol pentru sănătatea soborului şi a celorlalţi vizitatori.

La Mitropolie s'au înregistrat mai multe cereri a unor credincioşi care vor să petreacă zilele Paştelui în mânăstiri.

I. P. S. Mitropolit Nicodim a dat aviz favorabil.

GR. SPIRU

Producţia de vin a regiunei noastre în toamna trecută

Statistica Ad-ţiei financiare

O interesantă statistică a fost întocmită la administraţia financiară, în urma dispoziţiilor date de d. administrator Buznea — de către d. Murgulescu şeful biroului spirtoaselor.

Statistica se referă la producţia de vin din oraş şi judeţ în cursul anului 1937.

Anul trecut s'a declarat şi constatat cantitatea de 13.133.209 litri vin, din care scăzându-se tainul de 200 litrii vin pentru fiecare persoană majoră, rămâne că în anul 1937, producţia de vin a fost de 9.180.327 litrii în raza circumscripţiei administraţiei financiare de încasări şi plăţi.

Cea mai bună comună care a furnizat cantitatea de vin cea mai mare este Bucium cu 3.544.127 litri ; apoi vine în ordine Tomeşti cu 1.700.000 litri, Miroslava cu 1.300.000 litri, Cotnar 1.100.000 litri, Copou cu 1.200.000 litri etc.

Această statistică a fost înaintată Direcţiei generale M. A. T., unde se întocmeşte o statistică de producţia totală a ţărei. gh.

Producţia clasei d-nei Agatha Bârsescu

Clasa de artă dramatică a marei noastre tragediene d-na Agatha Barsescu, dă o producţie în sala Academiei de Muzică, Sâmbătă 9 Aprilie, ora 8.45 seara.

Se vor reprezenta acte din „Lâna de aur" de Grillpazer, „Faust" de Goethe şi „Fiul pădurilor" de Fv. Haim, în interpretarea d-relor Felicia Vilcek, Maria Brăileanu şi a d-or Gh. Mesteş, C. Jamnoschi şi Gh. Radu.

In rest recitări ale d-relor E. Cumpătă, Val. Cucu şi d-lor V. Niculescu şi Gh. Radu.

Biletele la secretariatul Academiei.

Atac bandităsc la Rădăuţi

Rădăuţi, 5. — Cinci bandiţi mascaţi au intrat în locuinţa comerciantului Summer Sommer din str. Bodnărescul, legându-l pe el şi pe soţia sa, după care s'au apucat să răvăşească toate lucrurile din casă. Comercianţi au fost prădaţi de 20 mii de lei.

Acest atac care s'a săvârşit în plin centrul oraşului, a produs o mare senzaţie în întreg oraşul, deoarce se crede că este vorba de o bandă de hoţi bine organizată. Poliţia a întreprins întinse cercetări pentru prinderea bandiţilor.

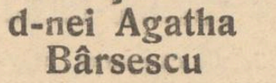

Profund îndureraţi şi în veci nemângâiaţi: Rudolfina soţie cu copiii Mircea, Cosmina şi Radu, surori şi fraţi, precum şi familiile înrudite, anunţă încetarea din viaţă a dragului şi scumpului lor

Andrei Chiticeanu

Fost inspector C.A.M., Locotenent în rezervă, decorat cu mai multe ordine.

Inmormântarea va avea loc azi Marţi 5 April ora 5 jum. la cimitirul Eternitatea, unde se află depus corpul.

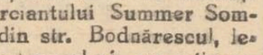

Adânc întristaţi: Paul fiu Pr. V. Mihailescu cu familia, Pr. V. Enache cu familia cumnaţi, Ionel, Georgel şi Neculai Moga, Georgeta şi Traian Ionescu, Elvira, Afrodita şi Sub-Locot. Ioan Moga, Lilica şi Locot. Scobai, nepoţi, au marea durere să anunţe încetarea din viaţă, după o scurtă şi grea suferinţă, a iubitului lor

Preot Ioan Moga

decedat în ziua de 4 Aprilie

Inmormântarea va avea loc în comuna Belceşti jud. Iaşi Joi 7 Aprilie a. c.

Informaţiuni

x In vederea seziunei Curţei cu Juri care începe la 1 Mai, d. prim preşedinte al tribunalului local va întocmi un tablou de procesele sorocite pentru judecare în această seziune.

x D. Cojocărasu, inspector al Casei şcoalelor, a inspectat Sâmbătă gestiunea comitetului şcolar al liceului de fete Mihai Sturza.

Inspectorul a rămas mulţumit de cele constatate.

x D-na dr. Holban, distinsa doctoreasă şi devotată mai ales şcoalelor, se află de câtva timp serios bolnavă. Ii dorim o grabnică şi deplină însănătoşire.

„Chino-vinul Dr. Ratianu" vin tonic cuChina, Cola, Guarana, Genţiană şi Glicerofosfat de Calciu, întăreşte organismul, dându-i vigoare. Se recomandă cu mare succes convalescenţilor şi anemicilor, mărindu-le pofta de mâncare. Depozit: Farmacia Dr. Ratianu str. Cuza Vodă No. 83.

MODELE NOI ORIGINALE
PUTEŢI ADMIRA LA
Expoziţia de perdele
şi lucru de mână
din STR. LAPUŞNEANU 26
(vis-a-vis de Creditul Urban, în magazinul de sobe Terra)

TESTA
Cel mai sigur antigripal

Măsuri privind circulaţia pe străzile Iaşului

Fişe pentru birjari. Revizuirea trăsurilor

Conducerea serviciului de circulaţie de către d. comisar şef Th. Grigorian, a pus capăt situaţiei destul de dezagreabile asupra felului de comportare a birjarilor cu pasagerii.

D-sa prin organele în subordine a dat dispoziţii severe ca birjarii să fie respectoşi faţă de pasageri, să aibă trăsurile curate şi să respecte în totul regulamentele circulaţiei.

Pentru o mai bună organizare a circulaţiei, d. comisar şef Th. Grigorian, va introduce pe piaţă ca toţi birjari să posedă fise de carton în care să fie trecute numărul trăsurei.

Pasagerul care a plătit cursa, va primi în schimb această fisă, iar dacă cumva va uita în trăsură vre'un obiect, va avea posibilitatea să urmărească pe birjar cunoscându-i prin acest sistem numărul trăsurei.

Deoarece parte din birjarii nu au carnete sau nu le-au preschimbat, d. comisar şef Grigorian a făcut un control riguros, găsind o mulţime de birjari în neregulă.

La 1 Mai începe revizuirea trăsurilor iar la 15 Mai revizuirea maşinilor.

Din comisia de revizuire fac parte d-nii : inginer Stavescu, ing. Sp. Irimescu, Th. Grigorian şeful circulaţiei, d. maior medic C. Dumitrescu.

em. gh.

Comemorarea de la Cimitirul Eternitatea

Străjerele ieşene au comemorat Duminică dimineaţă la cimitirul Eternitatea pe scriitorii şi marii oameni politici care odihnesc în pământu Iaşului.

Serviciul divin a fost oficiat de preoţii Gh. Niculea, Rotaru şi Panţiru.

Răspunsurile au fost date de un cor dirijat de dl. prof. V. Popovici.

Au vorbit apoi pr. Niculea, care a arătat rolul străjeriei, dl. prof. Gr. T. Popa, evocând opera celor comemoraţi, dl. av. O. Cădere, comandantul străjerilor şi d-na Huidovici, comandanta străjerelor, care a făcut legământul sfânt că străjerele vor păstra legături cu marii morţi ai neamului, cinstindu-le memoria.

La sfârşitul ceremoniei, străjerele au presărat flori pe mormintele scriitorilor.

Carnet sportiv

Matchul Ateneul Tătăraşi — Macabi-Bălţi

Pe terenul Parcului Sportiv s'a disputat Duminică Match-ul de foot-ball pentru Divizia Naţională C între Ateneul-Popular Tătăraşi şi Macaby-Bălţi.

Echipa ieşană a dat un joc bun faţă de jocurile trecute, putând dispune de Macaby-Bălţi cu 2—0 (2—0).

La Rădăuţi, Textila-Iaşi în match-ul cu „Hatmanul Luca Arbore" e dat joc la egalitate 1—1 (1—1).

Ieşenii au condus tot timpul jocul, dar au fost în desavantaj, pentrucă „Hatmanul Luca Arbore" a jucat dur.

Contra Hemoroizilor **anusol Goedecke**

Stiri Judiciare

Logodnic excroc.—Curtea de Apel secţia I a amânat judecarea procesului de înşelăciune intentat lui Avram Solomon din Galaţi Fundătura Buna Vestire 7.

Acesta s'a dus la Botoşani unde s'a logodit cu d-ra Ghizela Marcovici din str. Crăngului 1, şi sub promisiunea că se va căsători cu ea, ia aconto asupra dotei o sumă mare de bani, după care dispare.

Fiind reclamat justiţiei a fost condamnat la 7 luni închisoare.

Doamna Adriana Cojocaru din str. I. G. Duca 6 bis a introdus la tribunalul local acţiune de divors contra soţului ei Gh. Cojocaru funcţionar la Divizia IV Exploatare c. f. r.

Tribunalul local secţia IV a dat un nou termen în procesul de fraudarea creditorilor intentat comerciantului Iancu Leibovici din Piaţa-Unirei.

Doamna Maria Radu a introdus la tribunalul local acţiune de divorţ contra soţului ei Th. Radu funcţionar la atelierele c. f. r. Nicolina.

Apelurile fiscale

Ministerul de finanţe a luat dispoziţiuni ca apelurile fiscale rămase nejudecate în seziunea din luna Martie a. c., precum şi acele ce s'au mai primit la Administraţia de Constatare până în prezent, să fie judecate şi soluţionate până la finele lunii Aprilie a. c.

In acest scop, Comisiunea de apel a fost din nou convocată cu începere de Luni 11 Aprilie a. c.

Contribuabilii care doresc să li se soluţioneze mai curând apelurile şi pentru o mai sigură îndeplinire a procedurii, pot lua termen în cunoştiinţă, prezentându-se la grefa comisiunei de apel pentru a obţine astfel de termene.

Citiţi „OPINIA"

Ştiri scolare

20 pe un loc!

Transferările la Iaşi

La inspectoratul şcolar s'au început cercetarea cererilor de transferări în învăţământul primar, pentru a se întocmi apoi tabloul respectiv.

E interesant de relatat aglomeraţia de cereri pentru transferare în municipiul Iaşi.

Pentru 15 posturi (10 de femei şi 5 de bărbaţi) s'au produs nici mai mult nici mai puţin decât... 310 cereri.

Adică 20 pe un loc!

In adevăr sarcina inspectorilor nu e de loc uşoară, să aleagă pe cei ce au dreptul mai întâi să ocupe aceste posturi.

Un gest deosebit

Un gest care merită relevat e acela al învăţătorilor ieşeni, cu prilejul plăţii salarului pe luna Martie.

Luna trecută, în timpul încasării salariilor, s'a sustras învăţătorului delegat Borş suma de 20.000 lei.

Cum bietul învăţător n'ar fi avut, din salarul său modest cu ce acoperi lipsa, toţi colegii din judeţ s'au solidarizat şi au contribuit la completarea sumei furate.

Şcoală avariată de furtună

Furtuna de săptămâna trecută a cauzat pagube şi în judeţul nostru.

Astfel, între altele, s'a adus la cunoştinţa prefecturei de judeţ, că vântul a smuls acoperişul şcoalei din satul Cogeasca-Veche, lăsând-o descoperită.

Se impune imediata reparare a localului, celace autorităţile desigur că vor face.

Toma

x Camera de Muncă, a cerut tuturor întreprinderilor particulare şi comerciale de a se întocmi tabele pentru acordare de concedii personalului.

INFORMAŢII

x Puţine filme ating valoarea originalei realizări vieneze a lui Willy Forst, „Serenada—Prima iubire" ce rulează azi la „Scala".

x Fotografii pe porcelan pentru morminte — Fotokeramică durabilitate garantată comandaţi la Studioul fotografic ZAHARIA WEISS Piaţa Unirei

x Astă-seară la Orfelinat va avea loc o şezătoare excepţională în onoarea d-lui Arthur Ruppin-Palestina.

Partea literară Dl. Dr. A. Rosen. Inceputul la ora 9 seara precis.

GRIPA
cu tot convoiul ei de neajunsuri: dureri de cap, de spate, de piept, febră, tulburări nervoase, trebue combătută cu un medicament care să fie antinevralgic, să coboare temperatura şi să calmeze nervii; aceste calităţi le are numai
NEVRALGINE JURIST

Ce ştii tu ce-i soacră mea

DENTISTA
TARTACOWSKAIA-SCLEAR
CABINET DENTAR
Iaşi, Str. Ştefan cel Mare 11 execută orice lucrări de specialitate, cu preţuri modeste.
Orele de consultaţii 9-1 a. m. şi 3-7 p. m.

MAREELE TEATRU CINEMA
TRIANON
Astăzi
inclusiv până Duminica
Luise Rainer
Spencer Tracy
Victor Varkoni
în superfilmul de colosală acţiune
Departe de ţară
vorbit în parte românește
Al doilea film,
Extrahilarianta comedie
Trei sportivi
— CU —
Fraţii Ritz
(Ritz Brothers)
COMPLECTARE:
JURNAL SONOR FOX

Astă-seară la Teatrul Naţional
Faimoasa comedie muzicală
KONTUŞOVKA-PALACE
jucată de ansamblul Teatrului „Comoedia" din Bucureşti, în frunte cu marele comic
G. Timică
Biletele la agenţia „Gheorghiu".

ULTIMA ORA

Descinderi în legătură cu contrabanda de aur din Capitală
Alte firme implicate

Bucureşti 5.—Cercetările în legătură cu operaţiile bandei de traficanţi de aur din Capitală, duc la descoperirea tuturor complicilor.

Astă noapte s'a operat o descindere la d-na Alexandrescu, soacra lui Flavian — conducătorul afacerei — în Şos. Kiseleff.

Nu se cunoaşte încă rezultatul acestei descinderi.

De asemenea s'au mai făcut descinderi şi la alte adrese, unde se crede că era depozitat aurul pentru contrabandă.

Autorităţile au stabilit complicitatea la trafic a firmelor „Foreco", „Compens-Rom", şi „Icom"—toate din str. Smârdan, vecine cu Banca Gârleşteanu.

La operaţii participa şi firma „Rafinajul" prin directorul ei, dl. Bergher.

Toate firmele cumpărau aur şi îl transportau peste graniţă pentru negocieri.

Carnetul dispărut

La descinderea operată la Banca Gârleşteanu s'au găsit două grupuri de aur, în valoare de 2 milioane şi 1,300,000 lei.

Pe biroul directorului se afla un bloc-notes în care erau notate operaţiile şi toate tranzacţiile bandei, precum şi aurul dus peste graniţă.

Însă el a dispărut în mod misterios, probabil sustras de un interesat.

Valiza din tren

Nu de mult, autorităţile vamale au găsit la graniţă, într'un compartiment de „Wagons-Lits" o valiză plină cu monezi de aur.

Cu toate cercetările, n'a putut fi aflat proprietarul el.

Acum, când s'a descoperit banda din Bucureşti, şi acest mister s'a lămurit.

Valiza aparţinea traficanţilor şi se încercase trecerea ei peste graniţă.

Fără succes însă.

„Nababul" capitalei

Banchetul Gârleşteanu se vede că realiza câştiguri fabuloase din traficul cu aur, de vreme ce îşi permitea să ducă o viaţă de nabab.

Era obişnuitul localurilor de lux, unde cheltuia averi în fiecare noapte.

Mulţi se întrebau de unde are Gârleşteanu atâţia bani de aruncat.

Acum au ieşit la iveală resursele lui.

*

Cercetările continuă pe toate pistele, atât în ţară cât şi în străinătate.

Astfel că nu sunt excluse surprize noui.

Trupele naţionaliste au ajuns la Mediterană

Paris 5.—Ultimele telegrame de pe frontul spaniol anunţă că trupele generalului Garcia au ocupat în întregime oraşul Tortosa.

Intregul teritoriu, până la ţărmul Mediteranei se află sub bătaia focului naţionaliştilor.

Mai la nord, trupele gen. Valino au ocupat Mogno de Ebro pe şoseaua Gandesa-Falset.

Conferinţa înţelegerei Balcanice
Convenţie aeriană romîno-turcă

Bucureşti 5. — Eri a plecat la Ankara o delegaţie aviatică română alcătuită din d-nii c-dor Scarlat Rădulescu, directorul aviaţiei civile şi St. Veron, directorul Caset fondului naţional al aviaţ ei.

In cadrul conferinţei Înţelegerii Balcanice care se ţine în capitala Turciei, delegaţiunea aviatică română va retifica convenţiunea aeriană încheiată mai de mult şi va căuta să obţină explcarea liniei aeriene care va lega Bucureştii de capitala Turciei.

Se ştie că această convenţiune a întârziat până acum, guvernul turc opunând o serie de rezerve la care se speră că va renunţa în vederea stabilirii unei legături aeriene, importantă pentru relaţiile economice dintre cele două ţări amice.

Delegaţiunea română se va înapoia în ţară peste zece zile.

Astăzi pleacă la Ankara şi delegaţia română la conferinţa economică a Înţelegerei Balcanice.

Evreii emigrează în Australia

Londra 5. — Ziarul „Telegraph" anunţă că la legaţia engleză din Viena s'au primit 6000 de cereri pentru emigrare în Australia.

Evreii din Austria sunt gata să plece în Australia.

*

Viena 5.— Au fost arestaţi conducătorii comunităţii israelite din Viena.

Ei sunt acuzaţi că au lansat liste de subscripţie pentru adunarea de fonduri necesare plebiscitului organizat de fostul cancelar Schuschnigg.

Informaţiuni

x RECRUTAREA.—Operaţiunele de recrutare în judeţ prelungindu-se, recrutarea la oraş a clasei 1939, se va face mai târziu cu câteva zile.

Astfel tinerii din raza circumscripţii I poliţie în loc să se prezinte în ziua de 12 Aprilie la recrutare se vor prezenta în faţa comisiei în ziua de 18 Aprilie.

x CONCERT SIMFONIC.—Vineri 8 Aprilie ora 9 seara are loc la Teatrul Naţional al doilea concert simfonic al orchestrei Filarmonice a Fundaţiilor Regale „Principele Carol" ca solist va apare dl. prof. ieşan L. Acker care va executa acompaniat de orchestră, concertul de violină de Weniavschi. In restul programului: „Dans Persan" de Mousorgschi şi „Simfonie" de Mozart.

Bilete la Agenţia Ath. Gheorghiu.

x La Facultatea de Medicină, în faţa comisiunei compusă din d-nii: Prof. dr. E. I. Mironescu, preşedinte, Prof. dr. Petruş Niculescu, Conf. dr. I. Alexa, şi-a susţinut teza pentru doctoratul în medicină şi chirurgie, d-ra dr. Maria Margareta Coroi, tratând despre: „*Sumare consideraţiuni epidemiologice asupra celei de a patra boli venerice, maladia Nicolas Favre în Iaşi*".

Jurul de examinare arătând importanţa lucrării pentru lumea medicală, mai ales că era raportată la aspectul bolii Nicolas Favre la Iaşi, a felicitat pe candidată, acordându-i nota maximă.

Proectul de reorganizare administrativă

Bucureşti 5. — Proectul de reorganizare administrativă a ţării e aproape gata.

In câteva zile, el va căpăta forma definitivă.

In cursul zilei de azi, d. ministru Armand Călinescu va prezida ultima şedinţă a comisiei de înalte studii administrative, care se ocupă cu redactarea proectului de lege.

Scopul principal al proectului este descentralizarea administrativă prin crearea a şapte regiuni cu conducere de sine stătătoare.

Conducătorii de provincii vor avea gradul de miniştri.

Un soţ îşi ciopârţeşte soţia şi 3 copii
Înfiorătoarea tragedie dela Moreni

Ploeşti 5. — O împătrită crimă a fost comisă eri în regiunea petroliferă Moreni.

In locuinţa ei, au fost găsiţi ciopârţită cu toporul femeia Etichiana Şwetz şi cei 3 copilaşi ai ei, Sima, Vera şi Valencia.

Copiii erau morţi, cu capul despicat, iar femeia în agonie.

Inainte de a muri, ea a putut mărturisi că a fost ucisă de soţul ei Nicolae Swetz.

Nicolae Swetz e lucrător la o sondă a Soc. I.R.D.P.

El a dispărut şi nu se ştie nimic de soarta lui.

Starea fostului cancelar Schuschnigg

Londra 5 — Ştirea publicată de „Paris-Soir" că fostul cancelar Schuschnigg ar fi înebunit a fost relatată şi de alte ziare.

Se precizează chiar că fostul cancelar ar fi fost transportat la ospiciul Steinhof.

Corespondentul ziarului „Daily Mail" însă, controlând svonul, a primit asigurări oficiale că n'ar fi întemeiat.

Dl. Schuschnigg continuă să fie menţinut sub stare de arest la castelul Belvedere.

El este sănătos şi în depline facultăţi mintale.

Ştiri poliţieneşti

Furt la moara Dacia

Gardianul public din postul R. M. S. a surprins aseară pe linia ferată nişte indivizi ce transportau nişte saci cu făină de grâu. La somaţiile făcute, ei au rupt-o de fugă, lăsând sacii jos.

Din cercetări reese că indivizii rămaşi necunoscuţi au furat sacii dela moara „Dacia".

Caz impresionant.—Părintelui Ion Moga din Com. Ulmi-Iaşi, pe când intra în frizeria Weinstein din Str. I. C. Brăteanu No 165 i s'a făcut rău, căzând în nesimţire. Imediat a fost transportat la spitalul Sf. Spiridon unde a rămas internat în clinica de boli nervoase.

Arestarea unor pungaşi. — Agentul Asurdoae a reuşit să aresteze pe cunoscuţii spărgători Ferdinand Maidovici şi Taceasca Stoicenco, autorii furtului de 100 mii lei, comis la locuinţa d-lui Leon Cristicescu.

— La cerinţa sătenilor Constantin şi Mihai Ispir din com. Perieni jud. Iaşi a fost condus la poliţie numitul Carol Goldenberg din strada Anastasie Panu No. 48, cunoscut pungaş de buzunare, surprins tocmai când sustrăgea din buzunarul unuia din susnumiţii suma de 5000 lei. LZR.

Drama dela Breazu
Cum s'a produs sinuciderea tînărului Haralamb Mironescu
Amestecul unei femei

Tocmai când se credea că misterioasa sinucidere de acum o săptămână, din pădurea Breazu va rămâne nelămurită, unele împrejurări au dus la identificarea sinucigaşului.

S'a stabilit că e vorba de tânărul Haralamb Mironescu şef pedagog al Liceului Internat.

Haralamb Mironescu este originar din com. Brăeşti jud. Dorohoi şi a fost pedagog la Liceul Internat timp de 10 ani.

De curând el îşi luase concediu pentru a pleca în satul natal. Incă după relatările unui consătean al său, anume Ilie Andriesei, Mironescu n'a fost la Dorohoi, el a rămas în localitate petrecându-şi mare parte de timp în familia unei domnişoare cu care avea legături de dragoste.

Relaţii asupra acestei familii nu poate da decât un servitor al liceului Ion Codreanu care ducea adesea aparatul de radio a lui Mironescu la locuinţa iubitei.

Apoi Mironescu a dispărut de câteva zile. Toţi au crezut că el a plecat în com. Braeşti, astfel că nimănui nu i-a trecut prin gând să-l identifice în cadavrul găsit la Breazu.

Autorităţile caută acuma să stabilească împrejurările în care s'a produs drama. Lângă cadavrul lui Mironescu au fost găsite o pereche de mănuşi de damă.

Deci el n'a fost singur la Breazu. Posesoarea acestor mănuşi este singura care ar putea lămuri pe deplin, pe anchetatori. Cercetările sunt conduse de către d. comisar N. Căpriţă şeful Biroului Judiciar şi desigur că ele vor duce la limpezirea acestui caz LZR.

EXCROCHERIE

Bucureşti 5. — O excrocherie s'a comis la percepţia primăriei de galben.

Doi indivizi falşificând o ordonanţă au reuşit să încaseze 370 mii lei în loc de 37 mii.

Falşut a fost descoperit prea târziu astfel că excrocii au avut timp să dispară.

A plecat ultimul Habsburg

Viena 5.— Eri a părăsit Austria prinţul Eugen de Habsburg, ultimul membru al familiei de Habsburg, ultimul membru al familiei de Habsburg care se afla în Austria.

Prinţul Eugen venise în Viena în 1933.

El a trecut acum în Elveţia, unde se va stabili definitiv.

Inaugurarea cooperativei „Tătaraşi"

Joi, 7 April a. c., ora 8 a. m., în strada I. Creangă, va avea loc solemnitatea deschiderii Cooperativei de consum „Tătaraşi", de sub conducerea unui consiliu select, în frunte cu dl. inst. D. Bejenaru.

Tătărăşănii sunt mândri că asociaţiunea lor a putut lua fiinţă, în aceste grele vremuri, când numai prin cooperaţie ne putem ridica deasupra nevoilor.

Inaugurarea deschiderii cooperativei se va face după un program anume întocmit.

Pe lângă membrii asociaţi, toţi cei ce se interesează de bunul mers al cooperaţiei, atât din cartierul Tătaraşi, cât şi din alte cartiere sunt rugaţi a lua parte.

x SĂRBĂTORIRE.—In ziua de 30 Aprilie c. profesorii Liceului Naţional au hotărât să sărbătorească prin o masă colegială pe actualul director, dl. Virgil Marineanu. Persoanele care doresc să se asocieze la această sărbătorire, se pot adresa pentru înscriere d-lui profesor V. Ultimescu până în ziua de 14 Aprilie.

CITIŢI „OPINIA"

ORA 12

Noul ministru al Sănătăţii

Bucureşti 5.— Azi a apărut în Monitorul Oficial, decretul Regal prin care dl. general dr. N. Marinescu este numit ministru al Sănătăţii.

S'a înfiinţat corpul superior de control financiar

Bucureşti 5.—In Monitorul Oficial de azi a apărut decretul lege pentru înfiinţarea corpului superior de control financiar.

Corpul va funcţiona sub directa conducere a Preşedintelui Consiliului de Miniştri.

Vor funcţiona 15 inspectori pe întreaga ţară, care vor controla gestiunile tuturor administraţiilor publice.

Inspectorii financiari vor avea titlu de consilieri de casaţie.

Copii ucişi de explozia unui obuz

Bucureşti 5.— O nenorocire s'a produs azi dimineaţă la marginea cartierului Dudeşti. Copii Gh. Marin şi C. Bălueşca au găsit pe câmp un obuz şi au început să se joace cu el. La un moment dat, proectilul a explodat, omorând pe Bălueşca şi rănind grav pe celălalt tovarăş.

Explozie la un depozit

Bucureşti 5.—La depozitul de substanţe chimice din str. Spătarul Preda s'a produs o puternică explozie. Au fost distruse câteva imobile.

Dl. Hitler în Tirol

Viena 5. — Astăseară soseşte la Innsbruch în Tirol Fuhrerul Hitler.

Fuhrerul va vorbi în cadrul propagandei pentru plebiscit.

Sovietele cumpără petrol din Mexico

Mexico 5. — Sovietele au făcut o mare comandă de petrol în Mexico.

x *Acei spectatori, cari vor să evite aglomeraţia de Sâmbătă şi Duminică şi să vizioneze în linişte, super-filmul lui Willy Forst „Prima iubire" ce rulează până la sfârşitul săptămânii la „Scala", sunt rugaţi, a veni în zilele de lucru.*

PUBLICAŢIE DE VÂNZARE

Se aduce la cunoştinţa amatorilor că în ziua de Joi 7 Aprilie 1938 ora 10 dim., se vor vinde prin licitaţie publică la Magazia de Mărfuri din Gara Iaşi, mai multe mărfuri aflate în suferinţă.

2 l zi halva kgr. 213, 1 ladă eter sulfuric 27 kgr., 1 ladă colonie 26 kgr., 1 ladă ceai 17 kgr., 2 colete părţi de roată transmisie vechi 176 şi diferite obiecte găsite.

Şef Biur. M 4 E. Crivăţ
Şef Magaziei Mt. Gh. Strugariu
Iaşi 4. 4. 1938

Act de mulţumire

Subsemnata Aneta Vasiliu aduc viile mele mulţumiri Blocului Pensionarilor Publici Iaşi pentru modul cum mi s'a plătit ajutorul de înmormântare în sumă de 6976 lei pentru defunctul meu tată Vasiliu Gheorghiu.

ANETA VASILIU

Blocul Pensionarilor Public din Iaşi face cunoscut încetarea din viaţă a pensionarului

Vasiliu Gheorghe

Membru al Blocului şi înscris la Casa de Deces.

Inmormântarea are loc mâine Mercuri 6 Aprilie crt. ora 4 p. m. la cimitirul Eternitatea unde se află depus corpul.

D-nele şi D-nii Pensionari, sunt rugaţi a lua parte.

PIERDUT carnetul de conducător de automobil. Il declar nul şi fără valoare în mâinile oricui.

Rog găsitorul a-l aduce la „Textapret" str. Pavlov 6 şi va primi o bună recompensă.

Constantin Caşcaval

x *Săptămâna veseliei, pentru tineret şi maturi, a început de azi la „Scala" cu neîntrecuţii comici mondiali „Pat şi Patachon în Paradis".*

Cumpăr aur de bijuterii Briliante, antichităţi. Vindeţibine

Brătianu 82

Notaţi bine No.

Epitropia Generală a Casei Spitalelor şi Ospiciilor Sf. Spiridon din Iaşi

Publicaţie

Se aduce la cunoştinţa celor interesaţi, că în ziua de 29 Aprilie 1938, ora 11 a. m. se va ţine licitaţie publică cu oferte închise în localul Epitropiei Sft. Spiridon din Iaşi, str. I. C. Brătianu No. 144, pentru furnizarea păcurei, combustibil necesar Spitalului Central şi Institutului Grigore Ghica Vodă din Iaşi, cantitate până la 120 de vagoane.

Şeful Serv. Tehnic,
Inginet, indescifrabil
Secretar, D. V. Samson

GAZON engleze cal. I-a Lei 30
Cal. extra „ 36
la SEMINŢERIA ALTER MICHEL
Iaşi, Piaţa Halei No. 15—17 Telefon 1478

SCALA
prezintă azi triumful stagiunei
Filmul epocal al lui WILLY FORST
SERENADA--PRIMA IUBIRE
şi cea mai mare şi originală comedie premieră pe ţară
Pat şi Patachon în Paradis

BIBLIOTECA UNIVERSITĂȚII -IAȘI-

ANUL XXXIV No. 9304

ABONAMENTE:
Lei 350. . . . . pe un an
„ 180. . . . . „ 6 luni
„ 90. . . . . „ 3 luni
„ 35. . . . . „ 1 lună
„ 1500. . . Instituții publice

Atelierele tipografice „Opinia"
IAȘI STR. LAPUȘNEANU 37

1 LEU

OPINIA

Ziar popular cotidian

JOI 7 APRILIE 1938

TELEFOANE
Redacția. . . . . No. 1298
Administrația . . . . „ 1299
Serv. de noapte red. . . „ 1436

Redacția și Administrația
IAȘI STR. LAPUȘNEANU 37
Director: C. R. GHIULEA

Comemorarea scriitorilor

Așa precum iarba primăverii își suge puterile din frunzele moarte în toamna trecută, generațiile cresc și se adapă din moștenirea lăsată lor de înaintași.

E un patrimoniu pe care se bazează progresul omenirei și totodată lanțul continuității în veacuri a unui neam, cu tot ceia ce formează averea sa sufletească.

Cultul pentru cei morți nu e numai datoria pioasă cerută de dogmele religiei; e întoarcerea către linia trasată de înaintași, spre a-i vedea mai bine drumul spre zările viitorului...

Moment de reculegere, dar și de adunare a forțelor pentru urcușul vieții.

Cu atât mai mult când reculegerea e la căpătâiul unor scriitori—oameni cari n'au fost deloc sgârciți cu darurile naturei.

Scriitorul își stoarce sufletul și talentul, lăsând urmașilor toată zestrea care i-a îmbogățit viața.

La mormântul lui nu se comemorează numai omul, ci se păstrează proaspătă în opera scriitorului.

La Iași, inițiativa comemorării scriitorilor vine din partea străjerilor.

O notă bună pentru tineretul nostru, care nu uită înaintașii, și pentru conducătorii lui.

Florile presărate la crucile celor cu nume trecute în istoria culturei românești, e cel mai mișcător omagiu și recunoștința cea mai duioasă pentru nopțile lor de veghe, petrecute la opaițul mesei de lucru.

Tineretul care-și cinstește îndrumătorii e pe calea cea bună.

AUREL LEON

-- VORBEȘTE DUCELE... --

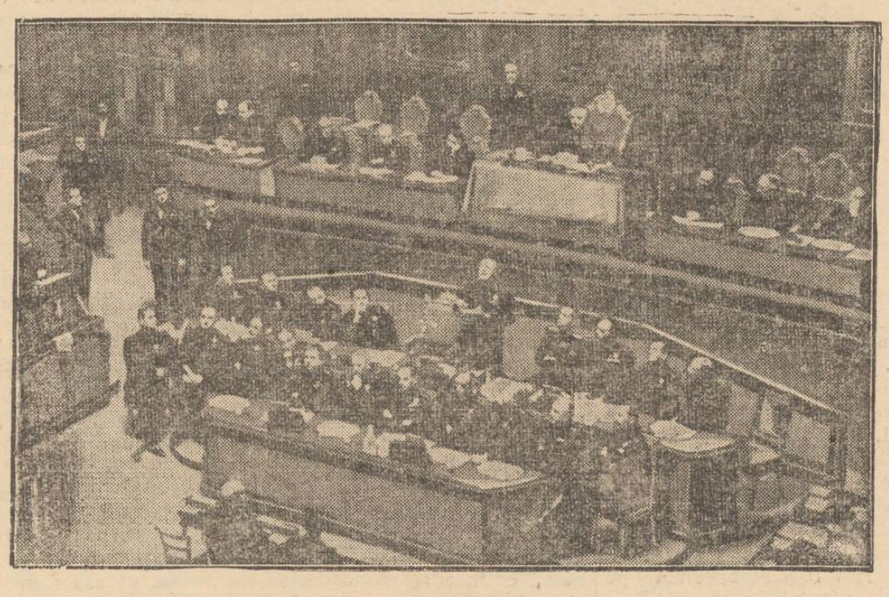

Ducele Mussolini a ținut un mare discurs în senatul italian, vorbind despre apărarea națională a Italiei.

Clișeul nostru îl reprezintă pe conducătorul italian vorbind în Senat.

Propagandă pentru Slănicul Moldovei la expoziția din Belgrad

Epitropia Sf. Spiridon va expune și la Londra

Ministerul Sănătății, Direcția Balneo-climatică, condusă de dl. dr. Ștefan Anastasiu, a înaintat o adresă Epitropiei Sf. Spiridon prin care face cunoscut că la Legația Română din Belgrad, d. ministru Cădere și atașatul legației, d. Gheorghiu, au organizat o expoziție românească.

Direcția Balneo-climatică crede că este în interesul Spiridoniei ca să profite de această expoziție și să facă cunoscute peste hotare apele minerale din Slănicul-Moldovei, cu minunatele lor puteri de vindecare.

In fața acestei adrese, dl. A. M. Frimu, directorul general al Epitropiei, a cerut avizul serviciului de propagandă.

Pe baza acestui aviz, s'a aprobat să se trimită un număr de câteva sute de sticle cu apă de Slănic, cum și câteva prospecte cari privesc această stațiune.

Aceste prospecte sunt editate în limbele franceză și germană.

Pe lângă aceasta, Spiridonia a mai confecționat un număr însemnat de fotografii din Slănicul-Moldovei.

Toate acestea vor fi trimise zilele ce urmează legației române din Belgrad.

Dl. prof. Gr. T. Popa, primefor al Spiridoniei, a semnat ieri o adresă către atașatul comercial al legației române din capitala Jugoslaviei, prin care-i face cunoscut că după închiderea expoziției, fotografiile și prospectele trec în proprietatea legației.

Aceasta vor putea fi utilizate ori de câte ori se va mai organiza vre-o expoziție românească în capitala țării amice.

Tot odată dl. prof. Popa mulțumește pentru buna intenție de a se face cunoscută peste hotare Stațiunea Slănicului-Moldovei a Spiridoniei.

După cât aflăm, Epitropia Sf. Spiridon va fi invitată să participe și la expoziția românească, recent deschisă la Londra.

VIRGIL

Din toată lumea

Congresul dela Budapesta

La Budapesta va avea loc, în cursul săptămânei viitoare, un interesant congres. Se vor aduna medicii balneologi din mai toate țările europene,—pentru a discuta diferite chestiuni speciale, — dar mai ales pentru a decide sediul principal balneolo ic. Ungaria ar dori să fie la Budapesta,—însă medicii din Franța, Cehoslovacia Polonia, Lituania și alte țări doresc ca centrele să fie la Paris.

Iașul va fi reprezentat prin dl profesor dr. Petruș Niculescu.

Filmarea viselor

Ochiul e oglinda sufletului, spune poporul în înțelepciunea sa, și iată că știința vine să-i dea dreptate. Intr'adevăr, pe retină se oglindesc nu numai impresiunile din lumea din afară, ci cele care vin de la creer; dar aceste „imagini sufletești" sunt atât de slabe în cât nu se pot observa în timpul zilei. Se pare că savanții au studiat mai întâi unele animale, cum ar fi de pildă iepurii, care dorm cu ochii deschiși și au constatat formarea unor imagini, care i-a făcut să deducă în mod firesc că, la om, ele trebuie să fie și mai vizibile.

Un medic spaniol, dr. Calderon, a construit acum un aparat de filmat, care cu ajutorul luminii infra roșii fotografiază prin pleoapele închise retina ochiului împreună cu imaginile formate pe ea de ceeace visăm.

Astfel, pentru prima oară, s'a putut măsura „viteza unui vis" la un om normal. Ea e de 50 metri de peliculă pe secundă, deci de o sută de ori mai mare decât realitatea.

Instinctul maimuțelor

Pentru filmul său „Dr. Rhytni", Bing Crosb, unul din cei mai populari artiști din America, angajase un număr de 200 maimuțe din toate speciile. Primele zile, maimuțele, se purtară foarte frumos. Dar în săptămâna care a precedat catastrofalele inundații un dor de independență cuprinse micul parc zoologic instalat în studio. Simțind probabil apropiatele nenorociri care erau să devasteze Hollywoodul, maimuțele au evadat, cauzând cea mai mare spaimă în drumul lor.

O urmărire omerică se deslănțui pentru prinderea maimuțelor. S'au găsit câteva evadate pe acoperișuri, altele în pivnițe.

Inainte de răsăritul zorilor, toate maimuțele au fost prinse și readuse în vechea lor locuință. A doua zi s'a întâmplat nenorocirea și multe dintre evadatele din preziua „potopului" și-au găsit moartea în valurile crescânde ale apelor.

Propagandă pe fular

O fabrică din Tokio a pus în vânzare un fular, pe care a imprimat flamurele Italiei, Germaniei și Japoniei și cu notele muzicale ale imnurilor naționale ale celor trei state. Pentru Italia fabricantul a imprimat primele tacte din „Imnul lui Mameli", având alături traducerea în japoneză.

Simbolul acestei inspirații nipone rezidă în acordul anticomunist, tripartit, pe care Japonia l-a încheiat cu Italia și Germania.

Explozie formidabilă

In Kirscheimbolanden, în Gfaltz, Germania, se găsesc cariere de piatră pentru construire de șosele și linii de cale ferată. Distrugerea maselor de piatră se face cu ajutorul explosivelor. Acum câtva timp s'a aruncat în aer o masă de piatră de 200 mii tone, care poate să fie transportată de 20 mii vagoane, aliniate pe o distanță de 160 Km. Pentru libertatea terenului va fi nevoie de 200 persoane care să lucreze un an întreg.

Citiți în pag. IV-a
ULTIMA ORA

Opera gospodărească dela Monastirea Cetățuia

Canalizarea, iluminatul și construirea unei serpentine. Activitatea P. C. stareț D. Velea. Ajutorul d-lui col. Caracaș, prefectul județului.

Frumosul locaș monahal din vârful Cetățuei, — ctitorie a lui Duca-Vodă, — va fi înzestrat cu însemnate lucrări gospodărești care vor mări atracția vizitatorilor.

Vrednicul și neostenitul stareț al M-rei Cetățuia, P. C. Dionisie Velea, licențiat în teologie, a prezentat zilele trecute I. P. S. Mitropolit Nicodim un memoriu în care arată pe larg proectele sale gospodărești în ce privește întrumusețarea voivodalului locaș monahal pe care-l conduce de aproape doi ani.

Canalizarea și iluminatul

Părintele stareț Velea a adus la cunoștința I. P. S. Nicodim proectele Sf. Sale.

Deocamdată starețul dorește să înfăptuească canalizarea și iluminatul mânăstirei de care este absolută nevoe.

Chiriarhul Moldovei a însărcinat pe d. ing. Andriescu-Cale, (care a făcut și proectul canalizării M-rei Neamțu) să întocmească devizul lucrărilor dela Mânăstirea Cetățuia.

D. Andriescu-Cale s'a deplasat la locașul monahal unde a procedat la măsurătorile cuvenite, urmând să-l încunoștiințeze pe P. C. stareț Velea de valoarea lucrărilor.

Cum mânăstirea nu dispune de venituri, părintele Dionisie a cerut aprobarea I. P. S. Nicodim pentru lansarea unor liste de subscriptie printre personalitățile și credincioșii moldoveni.

Inaltul Ierarh a îngăduit strângerea fondurilor necesare efectuării lucrărilor dela Cetățuia, pe această cale.

Lucrările de construcție vor începe către sfârșitul acestei luni pentruca până spre toamnă ele să fie terminate.

O serpentină ca la Iacobeni

Părintele Velea mai are în proectul său și construirea unei serpentine care să înceapă dela Reg. II Transmisiuni, să înconjoare prin partea despre oraș, dealul Cetățuei până la biserica locașului monahal.

Serpentina aceasta va fi o copie fidelă a superbei serpentine de la Iacobeni care formează obiectul de atracție multor viligiaturiști.

Până la începerea lucrării serpentinei dela Cetățuia, părintele Velea a cerut sprijinul d-lui prefect col. Sava Caracaș pentru relacerea șoselei care duce spre M-re, deoarece acest drum a devenit în ultimul timp impracticabil.

D. prefect Caracaș, la rugămintea starețului, a dispus de îndată trimiterea unor echipe de lucru.

Lucrările sunt pe sfârșite, așa că de *Sf.* Sărbători ale Paștelui, vizitatorii M-rei Cetățuia se vor putea deplasa până la frumosul locaș de închinăciune pentru a petrece câteva ore de desfătare sufletească.

*

Peste câteva zile părintele stareț Velea în fruntea unui comitet, va începe a colinda instituțiile ieșene pentru a strânge fondurile necesare înlăptuirilor gospodărești dela Cetățuia.

Facem un îndemn călduros către șefii instituțiuniilor să-l primească cu inima largă pe starețul Velea, fiind convinși că ei contribue la reînvierea spirituală și gospodărească a unui locaș ctitorit de un voevod moldovean care azi doarme în liniște somnul veșnic într'o nișă a M-rei.

Prin darul lor, li devin ctitori ai Mânăstirei Cetățuia.

Gr. Spiru

Tribuna liberă

Scrisoare deschisă

d-lui P. GR. recenzor -- Revista: Insemnări ieșene, Iași

de Prof. GH. OBREJA-IAȘI

La binevoitoarele notițe ale revistei „Insemnări ieșene" (No. din Decembrie 1937 și Februarie 1938) în care se vede bine, pentru cei ce sunt obișnuiți a desprinde și cristaliza adevărul, intenția de vădită rea credință, a subscriitorului celor 2 inițiale—cunoscute ori ignorate, dar în tot cazul inițiale agresive,—voi căuta să dau lămuririle ce mi se cer cu insistență; și aceasta nu pentrucă recunosc rolul de cenzor al anonimului recenzor al și mai anonimului autor de articole defaimătoare din așa zisul—„Adevăr literar și artistic", ci pentru a pune la punct o chestiune cu un anumit substrat, precum și a feri pe acei ce s'ar putea lăsa înșelați de haina sacerdotală a intereselor cinstite și superioare-culturale, pe care le place s'o îmbrace unii oameni, pentruca, sub o înfățișare de „tabu", să-și aservească totul, intereselor lor ascunse și personale.

Probabil că atacul asupra profesorului ce înțelege a-și face datoria, mai presus de orice, face parte dintr'un sistem de educație specială, compatibilă cu ardoarea cheltuită în apărarea acelora pe cari un neam întreg îi respinge și-i trimite la închisoare.

Dacă inițialele ar fi vorbit cu adevărat în numele carectitudinii, educației, justiției, etc., etc., atunci cea mai elementară educație corectă și cinstită, i-ar fi dictat mai întâi o atitudine prudentă și apoi o acțiune pur informativă; mai precis să se fi adresat subsemnatului personal, ea cel ce singur descoperit și cunoscut, eram atacat de 2 anonimi.

Atunci, poate onorabilul recenzor ar fi avut ocazia să afle, adevărul adevărat asupra acestei acțiuni de defăimare, pe care s'a grăbit să s-o însușiască, continuând a arunca mai departe piatra, care prin ricoșeu, nu se știe unde se va întoarce și lovi. Aceasta însă mă privește pe mine.

Din această atitudine a unuia din secția numitei reviste nu mă mir, cu tot rolul grozav ce pare să și-l fi asumat și mai ales revendicat, în urma lipsei de deferență și mai ales de respect, față de memoria atacată și murdărită de un șir intreg de articole infamante, publicate de acelaș așa numit: „Adevăr-literar și artistic", atât de citit de onorabilul recenzor, articole privitoare la marele Titu Maiorescu. Ce-a făcut sus numita revistă și în deosebi, neobositul recenzor, îpăstrător al tradițiilor scrisului românesc, apărător al unui patrimoniu literar-național și al umbrelor sfinte și mari ale înaintașilor noștri, cari trebuia să rămâie adevărate icoane, prin opera lor măreață, nu prin nimicniciile lor omenești — dacă au fost?

Onorata Direcție prin și mai onorabilele inițiale n'a crezut că erau cele dintâi chemate ca să recenzeze articolele incriminate, să le condamne și să apere memoria acelula,

(Continuarea în pagina 2-a)

Scriitorii ieșeni

IONEL TEODOREANU în „CASA BUNICILOR"

O convorbire cu distinsul scriitor

Anotimpul apariției cărților domnului Ionel Teodoreanu e toamna. Ceasul lecturii lor e situat între căderea frunzilor și începutul fulgilor, în lunile cu sonorități de bronz: Octombre, Noembre, Decembre. Poate că și de asta, literatura domnului Teodoreanu ne-aduce foșnetul frunzei și murmurul focului din sobă, îndemnându-ne la reculegere intimă în propriile amintiri.

Iată însă că de data aceasta domnul Teodoreanu ne trimite o carte odată cu primăvara. Intr'adevăr, editura „Cartea Românească" din București anunță că la 9 Aprilie va pune în vânzare noul volum al domnului Ionel Teodoreanu, *„In casa bunicilor"*. Titlul acestui volum ne amintește prin asi titlul celuilalt volum al primăverii autorului; „Ulița Copilăriei".

— Se înrudesc efectiv, domnule Teodoreanu? l-am întrebat.

— Da. „Ulița copilăriei" era un drum naiv spre „Casa Bunicilor", drum care s'a abătut și prin trilogia Medelenilor. Numai că „Ulița Copilăriei" era scrisă subt candorile cochete ale zarzărului înflorit, pe când „Casa Bunicilor" e împrejmuită grav de nucii cu frunză amară.

— Tot roman?

— „In casa bunicilor"? Știu eu ce-i? O casă veche din Zlataustul unui Iași de odinioară, doi bunici, motanul lor, nepotul lor—cam scriitor, cam fumător, și cam licean cu note proaste,—iarna la ferestre—vechia iarnă de pe vremea ochilor copilăriei.—și asta-i tot. O mână de scrum alb. Am căutat să culeg cu frăgezime și să îmbrac cu transparență lucruri de altădată, care, s'au stins cu vremea lor, și oameni care nu mai sunt decât în morminte și în amintire. E o carte scrisă dacă nu numai pentru mine, mai cu seamă însă pentru mine, și apoi abea apoi dată tuturora.

— Cum ați scris-o?

— Nu știu exact cum,—dar trebuia s'o scriu, și s'o scriu așa cum am scris-o. Era o carte necesară echilibrului meu descumpănit de viteza năprazniceelor întâmplări contemporane care-ți dau deseori regretul că nu ești copac. S'a repetat în timpul meu individual, ca și în istoria multimilor, exact aceiași reacție.

D. IONEL TEODOREANU

La vrâsta de șaisprezece ani, într'un moment de criză sufletească, de neîncredere a-

(Continuarea în pagina 2-a)

Relațiile polono-lituane

In urma aplanării conflictului ce dura de atâția ani, Polonia a reluat relațiile diplomatice cu Lituania.

Clișeul alăturat reprezintă sosirea primului diplomat lituanian, dl. Skirpa, la Varșovia.

Stofe de primăvară

Ultimele creaţii ale fabricelor

W. Scherg & Co. Braşov

găsiţi la secţia de stofe a firmei

Fr. Vartparonian & Fr. Hlebnikian

Sucursala Iaşi Str. Ştefan cel Mare No. 61

Telefon 1539

VACANŢA PAŞTELUI cu Turismul Mondial

Franţa şi Italia Abbazia-Lago Maggoire-Insulele Boromee-Locarno Paris-Londra-Castele Loirei. Marsilia Coasta de Azur Trieste Grotele de Postumia 17 Aprilie 7 Mai

Dalmaţia şi Italia Serajevo Dubrovnic Boche de Cattaro Bari Neapoli Roma Florenţa Veneţia Dolomiţi Grotele de la Po tumia 17 Aprilie — 7 Mai

Tren cl. II. Vapor cl. I. Hoteluri rangul întâi. Prospecte şi inscrieri la „TURISMUL MONDIAL" Bucureşti Calea Victoriei 60 — Telefon 4-85-07 Iaşi Biroul Ing. I. Lemel Str. Lăpuşneanu 20, Tel. 1120 Chisinău Banca Ustir Str. Alexandru cel Bun 65 bis.

Din cauza mutării MAGAZINUL DE STICLARIE Ştier

Str. I. C. Brătianu 130

soldează mărfurile cu jumătate pret

Restaurante-Bodegi Cafenele-Cofetării

Vă aprovizionaţi cu cele mai bune tacâmuri preţuri origin ale de la Depozitul „PFORZHEIM"

BUCUREŞTI, Lipscani 21 Tel. 35 | 90

Marcarea cu firma Dv. se face gratuit. Catalog cu preţuri la cerere.

PILULELE SLANIC curăţă stomacul, intestinele şi ficatul

Cereţi la farmacii şi droguerii cutil originale

CINEMA PHOENIX

Astăzi până Duminică inclusiv — 2 succese mari —

CHIPURI UITATE

Monumentala realizare cu Herbert Marshal

Al doilea film

Contesa Olga

Un film de atmosferă rusească

Complectare Jurnal sonor

Doctor

Adrian Ştefănescu

Medic de Spital

Boli interne şi nervoase

METABOLISM BAZAL

Consult 4—6 p. m.

Str. Făurilor No. 2

Telefon 2269

România

Ministerul Educaţiei Naţionale Direcţiunea Centrală a Şcoalelor Regionale de Conducători de Automobile şi Tractoare Agricole. — Secţia Iaşi

Inscrierile se fac zilnic în biroul şcoalei dela 9—1 şi 4—7 pe str. Lăpuşneanu 17, localul „Asigurarea Românească" Prospecte gratuite. Direcţiunea

PUBLICAŢIE DE VÂNZARE

Se aduce la cunoştinţa amatorilor că în ziua de Joi 7 Aprilie 1938 ora 10 dim., se vor vinde prin licitaţie publică la Magazia de Mărfuri din Gara Iaşi, mai multe mărfuri aflate în suferinţă.

2 lăzi halva kgr. 213, 1 ladă eter sulfuric 27 kgr., 1 ladă colonie 26 kgr., 1 ladă ceai 17 kgr., 2 colete părţi de roată transmisie vechi 176 şi diferite obiecte găsite.

Şef Biur. M 4 E. Crivăţ

Şef Magaziei Mt. Gh. Strugariu

Iaşi 4. 4. 1938

TYP *Purgativ neîntrecut*

O veste bună de primăvară

Luna eftină

în vederea sezonului de Paşti soldăm foarte

INCALŢAMINTEA LA PREŢURI DERIZORII

la Quadrat

Iaşi — Str. Ştefan cel Mare 15 lângă Banca Emanoil Marcovici (fără sucursală)

Lei 95	125	175	245	275	295
pantofi de casă	pentru copii	de salen	troteuri p. Dame	de antilopă	bărbăteşti

Epitropia Fondaţiilor „Ghizela şi Arnold Weinrauch—Iaşi

CONVOCARE

In conformitate cu art. 19 din statute, avem onoare a ruga pe domnii membrii, donatori şi cotizanţi ai Societăţii pentru distribuire de lemne la săraci, să ia parte la adunarea generală, care va avea loc în ziua de 22 Aprilie 1938, ora 10 dim. fix, în localul D-lui Arnold Weinrauch din Iaşi str. Anast. Panu 18, la ordinea zilei fiind următoarele chestiuni:

1. Darea de seamă a activităţii societăţii. 2. Aprobarea bilanţului şi a contului de gestiune pe anul 1937 | 1938. 3. Descărcarea Consiliului de Administraţie de gestiunea sa. 4. Aprobarea bugetului pe anul 1938 | 1939. 5. Ratificarea cooptării noilor membrii. 6. Diverse.

Vor avea drept de vot, toţi donatorii cari au contribuit cu o sumă cât de mică şi toţi cotizanţii Societăţii pentru distribuirea lemnelor la săraci, cari sunt în curent cu plata cotizaţiilor.

Dacă la data de 22 Aprilie 1938 nu se va aduna numărul suficient de membrii, adunarea se va amâna de drept pentru ziua de 1 Mai 1938, la aceiaş oră şi în acelaş local. Ordinea de zi va rămânea neschimbată.

La acea dată se vor lua deciziuni, oricare ar fi numărul de membrii prezenţi.

Epitropia Fondaţiilor Ghizela şi Arnold Weinrauch-Iaşi

Preşedinte, Arnold Weinrauch

Secretar, Nathan Schwartz

Gâtul înţepenit de dureri

— Ce mi-ai făcut, Domnule, de mi-a trecut durerea dela gât atât de repede?

— Am întrebuinţat singurul remediu eficace: te-am frictionat cu **Carmol***)

*) Carmol este cea mai bună frictiune contra răcelei, gripei durerilor reumatice şi febrei.

De vânzare parcele

în str. Lăţescu No. 6, 8 şi 10 (PREŢURI EXCEPŢIONAL DE REDUSE)

Situate la o depărtare de 40 m. de linia de tramvai. Parcelarea făcută după planul Serv. Technic al Municipiului. Regiune sănătoasă, aşezată la sudul grădinei Copou.

Instalaţii de apă, canal şi lumină electrică. In faţa vilelor ce se vor construi s'a rezervat o grădină împrejmuită cu grilaj de fier, pe soclu de beton. In jurul grădinei stradă pavată, iar în faţa vilelor trotuar de asfalt.

Amatorii de cumpărare se pot adresa: D-lui I. Fruhling Fabrica Textila Iaşi şi D-lui Mihail Borcea, str. Lăpuşneanu 20.

STOFE DE SEZON

pentru costume şi pardesie în desene şi calităţi exclusive precum şi confecţionarea elegantă cu cele mai moderate preţuri — — obţineţi la „AERO CLUB" PIAŢA UNIREI

Scrisoare deschisă

d-lui P. GR. recenzor—Revista: Insemnări ieşene, Iaşi

(Continuarea din pag. I-a)

care cu adevărat a cinstit Iaşul şi literatura română ?!

Care sunt atunci adevăratele directive ale acestei reviste, şi în numele cărei morale vorbeşte ?

Insă nu aceasta interesează în cazul meu, ci ele servesc numai în a zugrăvi buna credinţă a acelor ce scriu anumite articole şi califică aşa cum merită tipăriturile ziarelor ce le pun coloanele la dispoziţie.

Afle deci onoratul posesor al celor 3—4 iniţiate că : „un manual" adică carte pusă la îndemâna elevului de curs secundar, nu poate fi o extravagantă înşirare de teorii personale şi originale, pe care şi le poate permite un profesor universitar, dela înălţimea catedrei lui... Cartea de curs secundar, orice materie ar fi, e îngrădită de o programă analitică, cu o disciplină severă, ce încadrează aceleaşi şi aceleaşi lucruri cunoscute, cărora nu le poţi schimba, nici fondul, nici forma.

Manualele mele îndeplinind strict aceste condiţiuni programatice şi alcătuite după principiul eclectic, subliniat de autor în prefaţă, au fost judicios cercetate şi apreciate de cei chemaţi,—calificaţi şi care deci sunt mai în măsură a se pronunţa prin autoritatea lor, decât onorabilii anonimi.

In privinţa autorului anonim al Adevărului pe care-l caut cu lumânarea şi nu-l pot găsi, deşi m'am adresat prin avocat să-i aflu identitatea, nu-l poate califica decât întunerecul în care se ascunde şi se complace.

Dar, din învinuirile ce mă copleşesc şi cari servesc de argumente iniţialelor jupiteriene, pentru îndepărtarea mea din locurile pe care le ocup, sunt 2 lucruri cari atrag atenţia prin regularitatea cu care se repetă :

1) Expresia de „doctoral" cu care au fost calificate manualele mele, pare să-i doară mai tare pe iluştrii mei executori din umbră. Vor fi oare posesori ai acestui calificativ sub forma de titlu ?? Alle distinşii „doctori", daaă nu pot dormi din cauza aceasta, că nu eu am cerut acest calificativ şi n'am avut şi nici nu am intenţia de a-mi servi anumite interese şi planuri ambiţioase către care nu tind, de oarece găsesc sfânt şi just dictonul că : „omul sfinţeşte locul şi nu locul pe om", mai ales la noi profesorii.

2) Cât despre locul de „Director al Căminului cultural judeţean al Fundaţiilor Regale, nu-l datoresc celor 4 manuale de lb. franceză pe care le-am tipărit acum 2 ani, ci unei întregi activităţi neîntrerupte şi anevoiase în atitea şi atâtea societăţi culturale, cu iniţiative şi realizări dificile, pe teren arid şi refractar din preajma graniţelor, unde mi-am cheltuit energia şi dorul de muncă, fiindcă-mi place să muncesc mult şi din greu, disciplină severă, de atâtea ori verificată a întregei mele vieţi.

Dacă însă li se pare atât de atrăgător titlul şi oficiul, alle iscălitorul numeroaselor iniţiale şi acei din umbra d-sale că e *absolut onorific*, şi că mai ales cere muncă, muncă şi iarăşi muncă. Să se prezinte deci, acei amatori de muncă neprecupeţită, de alergătură continuă, de preocupare covârşitoare şi de sacrilici materiale proprii, ca să i-l cedez ; dar mă tem că în faţa avantagiilor ce le prezintă nu se vor îmbulzi şi nici găsi.

Cât pentru activitatea mea de 22 ani ca profesor de specialitate la catedră, stau la dispoziţia celor interesaţi — Procesele Verbale — calificate, ale organelor de control, singure în măsură a-şi spune cuvântul, cu autoritate—obiectivă.

Sfârşesc ineredinţat de a fi lămurit în destul pe cei ce ştiu a preţui omul aşa cum e, nu aşa cum le place fariseilor să-l înfăţişeze.

Cât despre cei plini de rea credinţă, excelind în arta intrigei a calomniei, atât le mai repet, căci nu înţeleg să mai răspund nimănui, cuvintele înţelepte ale bătrânilor : — Nu se aruncă cu pietre, de cât în pomii cari rodesc",

Sine ira et studio.

Prof. Gh. Obreja-Iaşi

* Redacţia nu răspunde de conţinut

Mica Publicitate

PUŞCĂ DE VÂNAT calibru 12 marca Zauer nouă, de vânzare ocazie. Păcurari 47. Vizibil între orele 13—16.

O PRĂVĂLIE în Piaţa Sft. Spiridon de închiriat dela 26 Octombrie 1938. A se adresa la ziar. Admişi intermediari.

PLANINĂ în perfectă stare vând cu preţ foarte convenabil din cauza mutării. A se adresa la ziar sub S. L.

DE VANZARE o casă ; 4 odăi, bucătărie, pivniţă, cămări etc., în strada Bărboi No. 6. Doritorii se pot adresa zilnic între orele 11—1 a. m şi 4—5 p. m.

DE VANZARE, teren 300 m. p., la Copou, chiar pe şosea, aproape de localul Vidrascu—Copou.

A se adresa la redacţia ziarului „Opinia".

PIERDUT Buletinul de la Biroul Populaţiei Iaşi No. 19727 din 1921 pe numele Seserman Mihail din str. Canta No. 55.

Se declară nul.

De închiriat

2 magazii mari

eventual separat şi una cameră pentru birou în curte, la „COCOŞUL DE AUR" Str. Ştefan cel Mare No. 4.

Dr. Gancevici

consultă

BOLI DE PIEPT

Str. Lăpuşneanu 19

Luni, Mercuri şi Vineri între orele 1—4 p. m.

Telefon 1486

Ce ştii tu ce-i soacră mea

Incheierea anului bugetar la Teatrul Naţional

Şedinţa comitetului de direcţie

Inchiderea stagiunei

In ultima şedinţă a comitetului de direcţie al Teatrului Naţional, la care au luat parte d-nii : M. Ieşanu, primarul municipiului, Em. Serghie, Aurel Ghiţescu, George Popovici şi Const. Huidei, s'au discutat şi soluţionat o serie de importante chestiuni.

Astfel, mai întâiu, dl. Sandu Teleajen directorul Teatrului Naţional face cunoscut comitetului propunerea Ligii Culturale din Cernăuţi, de a juca o serie de spectacole în cursul lunelor Aprilie şi Mai, precum şi de a organiza în viitoarea stagiune turneie bilunare.

După ample discuţiuni la care au luat parte în deosebi d-nii M. Ieşanu şi Serghie, comitetul a găsit că economiile impuse de împrejurări şi mai ales în posibilităţile tehnice, fac imposibilă acceptarea acestor propuneri, luându-şi doar angajamentul pentiu două spectacole înainte de Crăciun, şi alte două după Anul nou 1938.

După aceasta, d. director Sandu Teleajen a comunicat şi comitetul, a luat act că cererea d-lui Raoul Scuiy de a organiza după închiderea stagiunii mai multe spectacole de operetă cu artiştii ieşeni pe scena Naţionalului nostru a fost respinsă de către Direcţia generală a teatrelor, a respins cererea, motivând că este „împotriva regimului stabilit de lege, cu privire la actorii de stat şi ca atare în nici un caz nu poate fi aprobat".

Deplasarea la Chişinău

Dl. Sandu Teleajen cerând apoi aprobarea devizului de cheltueli pentru deplasarea trupei teatrului, în zilele de 8 şi 9 Aprilie crt. la Chişinău, unde naţionalul ieşan a primit însărcinarea, din partea direcţiei generaţ a teatrelor, de a participa cu un bogat program artistic teatral, la festivităţile pentru Unirea Unirea Basarabiei cu Patria mamă, deviz pe care comitetul l-a aprobat cu unanimitate.

Abonamentele

D. director Teleajen a arătat că instituirea abonamentelor făcute prin serviciile administraţiei teatrului şi prin agenţia teatrală, în cursul ultimelor 3 luni, a dat rezultate cât se poate de fericite. Pe de o parte a înlesnit pa funcţionari şi o parte din public, cu venit restrâns să asiste la spectacole pe un preţ redus, iar pe de altă parte teatrul a realizat un spor de venituri de peste 30.000 lei.

Comitetul a hotărât ca în viitoarea stagiune sistemul abonamentelor să fie studiat mai amănunţit şi să urmeze a se aplica.

Turneu

Tot odată comitetul sesizat de cererea d-lui Aurel Ghiţescu, artist societar, comitetul a aprobat acordarea unui turneu în zece oraşe cu piesa „Othello", în care şi protagonistul şi ansamblul a regăsit marele succes avut cu tragedia Shakesperiană, acum 16 ani.

La urmă, consiliul a dispus închiderea stagiunei teatrale, în ziua de 2 Mai.

C. Dam.

Anchetă în legătură cu suspendarea d-lui dr. Ionescu dela Abatorul local

Precum se ştie, dl. dr. Ionescu, a fost suspendat din postul de director al Abatorului local.

D-sa a fost acuzat de sabotare în dauna Municipiului.

Ieri au sosit în localitate d-nii Râşcanu şi Climoceanu, inspectori pe lângă Direcţia Zootechnică dela ministerul agriculturii, însărcinaţi cu anchetarea cazului dela Abator.

In tot cursul dimineţii de ieri, d. primar M. Eşianu, secondat de d-nii inspectori, au procedat la ascultarea mai multor persoane în legătură cu cazul d-lui Ionescu.

Ancheta a continuat şi după amiază până seara târziu, cu care ocazie au fost ascultaţi mai mulţi măcelari.

După cât aflăm, majoritatea martorilor au vorbit în favoarea d-lui dr. Ionescu.

REP.

Ionel Teodoreanu în „Casa bunicilor"

(Continuare din pagina 1-a)

mară în viaţă şi în oamenii ei de pământ,—m'am refugiat în casa bunicilor mei—unde trăiau numai bunicii, albi şi vechi, şi motanul lor,—şi vreme de un an m'am odihnit şi refăcut, regăsindu-mi vitalitatea tinereţii purificate. Astăzi, după vreme lungă, am simţit nevoia aceluiaşi refugiu. Dar bunicii au murit. Fără de ei, nici casa lor nu mai există, decât prin zidurile ei. In faţa golului, am refăcut ceiace viaţa mi-a luat, redându-mi mie şi vieţii ceiace astăzi aparţine celuilalt tărâm.

— O carte tristă ?

— De loc. Dimpotrivă. E o carte plină de zâmbet, aşa cum îţi apare văzduhul zilelor de primăvară în cimitirile uitate. Desigur că melancolia e mereu prezentă, dar e atât de puţin vizibilă încât poate că mulţi lectori vor trece pe lângă ea fără s'o simtă, cu zâmbetul pe faţă, aşa cum în cimitirele părăginite calci iarba nouă fără să mai ştii că subt ea au dispărut morminte...

— Am auzit că în acelaşi volum aveţi şi un ciclu de nuvele intituiat „Octave".

— Exact.

— Care-i semnificaţia „Octavelor" ?

— E o tehnică particulară a nuvelei. In muzică, octava e dimensiunea unei game între hotarele ei sonore. In epică, plenitudinea gamei ar fi romanul, adică prezentarea tuturor notelor unui destin împlinit. Octava e un roman abreviativ în care cânţi numai notele esenţiale, sărindu-le pe celelalte.

— Aşa dar, debutaţi ca nuvelist ?

— Da, după cum vezi, tocmai în vremea când romanul e obligator ca şi recrutarea. Cer scuze publicului pentru acest act de indisciplină, făcându-i însă că la toamnă — toamna romanelor mele — totul va reintra în ordine.

I. A. MIREA

Ajutoarele Comunităţii israelite

Se ştie că Comunitatea Israelită a împărţit în ultima vreme ajutoare populaţiei nevoiaşe şi şomerilor ieşeni.

Sistând săptămâna trecută ajutoarele din lipsă de fonduri, Comunitatea a acordat totuş şomerilor câte o cantitate de lemne.

Şomerii au primit câte 150 kgr. lemne.

Probabil că săptămâna aceasta Comunitatea va continua cu împărţirea ajutoarelor.

x CONFERINŢĂ.—Sâmbătă 9 Aprilie, orele 4 jum. fix. are loc în aula universităţii conferinţa d-lui prof. Gh. Obreja-Iaşi : *„Problema unei etice naţionale"*. Conferinţa este organizată de cercul revistei *Arhiva*.

SCALA prezintă azi un program colosal

Cel mai orginal film văzut până azi,
Ultima realizare a marelui WILLY FORST

SERENADA

PRIMA IUBIRE

— CU —

Igo Sym și Hilde Krahl
dela Teather an der Iosefstadt din Viena.

Cea mai mare și superbă comedie

Pat și Patachon

în Paradis

cu Lucie Englisch
și Tibor von Halmay

O adevărată săptămână a veseliei

Pentru evitarea abuzurilor se vor întocmi fișe fiecărui patron

Biroul cadastrului de la Asigurările Sociale

In ultimul timp s'a observat că o parte din asiguraţii Caselor Sociale de asigurare, chiar dacă sunt şomeri, în înţelegere cu unii patronii de rea credinţă, obţin diferite ajutoare băneşti, ajutoare medicale etc. pe care le împart cu patronii.

Asiguraţii cari sunt fără lucru, nu depun carnetele la casa asigurărilor sociale, ci cu concursul patronilor lipesc timbre, şi solicită ajutoare.

Informat de această situaţie, d. C. Buhoci directorul Casei Asigurărilor Sociale, a luat iniţiativa de a curma acest procedeu dăunător instituţiei, creind un birou special a cadastrului.

Acest birou va întocmi fise pentru fiecare patron în care va fi trecut tot personalul întreprinderei.

Când un salariat va părăsi serviciul, patronul va fi obligat să înştiinţeze serviciul cadastrului, care va face în fisă menţiune.

In această situaţie cel care se va prezenta să solicite ajutoare, va putea fi controlat dacă lucrează sau nu şi dacă are dreptul la aceste ajutoare.

Deasemenea d. director Buhoci a dat dispoziţii ca nici o internare în spital şi niciun ajutor băneşc să nu se acorde decât cu viza biroului cadastrului, care va controla în prealabil dacă asiguratul este trecut pe fisa patronului.

Prin creiarea acestui birou se vor elimina pe cei ce defraudează Casa Asigurărilor Sociale, putându-se realiza economii cu cari se vor face diferite îmbunătăţiri pentru asiguraţi.

Tot odată d. director C. Buhoci, cu ajutorul acestui birou intenţionează a întocmi o statistică exactă de numărul asiguraţilor Casei Asigurărilor Sociale din localitate, simplificând prin aceasta şi cercetările în oraş.

Cu conducerea acestui birou a fost însărcinat d. Covaci, numit subdirector al Casei Asiguraţilor Sociale de către consiliul de ad-ţie.

emil ghiurtz

CURA DE PRIMĂVARĂ

In acest anotimp, mai ales este nevoie ca toate organele corpului să fie hrănite de un sânge curat, nu de unul otrăvit, care face să isbucnească cele mai periculoase boli! Boli de stomac, intestine, ficat, rinichi, inimă, boli de piele, boli de nervi!

In aproape toate cazurile, otrăvirea sângelui, se datoreşte constipaţiei neglijate. Este un adevăr, care deşi n'are nevoe de nici o demonstraţie, trebue spus şi repetat mereu: „Pentru a fi sănătos, se cere în primul rând să ai scaun regulat şi suficient în fiecare zi!"

Pentru aceasta trebue să alegem un depurativ (curăţitor al sângelui) care să fie cel mai eficace şi cel mai inofensiv în acelaş timp!

CEAIUL CISBEY

Cereţi pe cutii

Călugărul cu semnătura Cisbey

preparat întâi de fraţii călugări trapişti din Franţa, a rezolvat în modul cel mai fericit complicata problemă a constipaţiei.

El are în compoziţia lui numai plante alese cu grijă minuţioasă şi uşor de conservat multă vreme. Printre ele una curăţă sângele, alta goneşte gazele, alta este tonic general, fiecare având un rol foarte important şi bine determinat.

Ceaiul Cisbey ne apără de toate bolile care rezultă dintr'un viciu al sângelui. Prin întrebuinţarea sa metodică bolile de stomac şi intestine dispar repede! Sănătatea, vigoarea, pofta de mâncare, somnul odihnitor şi buna dispoziţie reapar! Ceaiul Cisbey este delicios de băut chiar fără zahăr!

Cereţi un eşantion gratis pentru încercare!

Preţul Lei 60 cutia de 100 gr. la toate farmaciile şi drogueriile din ţară. Cereţi numai Ceaiul Cisbey şi refuzaţi imitaţiunile! Depozit pentru Ceaiul Cisbey, Bucureşti, 108 Bulev. Toamnei.

Durerile
distrug fericirea omului!
Durerile
sunt o piedică în cariera Dv.

GARDAN
suprimă durerile!

50 DE ANI »Bayer«

BAYER

E UN PRODUS - »Bayer«

Noua organizare

a unor servicii dela Epitropia Sf. Spiridon

Precum se ştie, din economii bugetare, Spiridon a a desfiinţat serviciul de statistică şi urmăriri ce funcţiona pe lângă epitropie.

Acest biurou a trecut în seama serviciului de triaj, de la Primirea Spitalului.

Ieri, serviciul de triaj a înaintat Epitropiei un plan nou de organizare, după care urmează să se desfăşoare activitatea şi atribuţiile acestui serviciu.

Se ştie că prin acest birou, sunt îndrumaţi spre consultaţii medicale şi internaţi în spital, toţi cei suferinzi.

Până la 1 Ianuarie crt., la serviciul de triaj, se plătea o taxă de 30 lei, care însă a fost desfiinţată după dorinţa expresă a d-lui prof. A. C. Cuza.

Direcţia Statisticei fiind desfiinţată şi pentrucă necesităţile cer totuşi întocmirea statistică a bolnavilor, s'a format un simplu birou de urmăriri, care funcţionează pe lângă serviciul de triaj al Spiridonici.

In acest nou birou se fac lucrările de statistică ce privesc bolnavii consultaţi şi internaţi în spitalul central.

La biuroul anchetelor şi urmăririlor, într'un fişier special se înregistrează situaţia tuturor celor ce se perindă pe la serviciul de triaj.

In afară de aceste două servicii, mai există un birou de secretariat şi cassierie şi un azil pentru bolnavii incurabili. Acest azil însă, va trece în curând la serviciul de Asistenţă Socială din str. Codrescu, imediat ce acesta va începe să funcţioneze.

Toate aceste servicii sunt conduse de d-nii doctori: Gr. Gr. Iamandi, Ştefăniu şi d-ra dr. Ionescu, care-şi dau toată silinţa pentru bunul mers al instituţiei.

Publicitatea Slănicului

După cum se ştie, organizaţia de turism „Europa" din Bucureşti, editează în fiecare an o broşură privind staţiunile balneo-climaterice din ţara noastră, denumită „România Balneară".

Această broşură este editată în 3 limbi: română, franceză şi germană şi este răspândită în întreaga lume.

Ieri, Spiridonia a primit o adresă din partea acestei societăţi, prin care cere ca şi staţiunea Slănic-Moldova să figureze în această broşură.

Epitropia a aprobat cererea Soc. „Europa".

Datoriile Spiridoniei

Printe creditorii Epitropiei Sf. Spiridon se află şi Uzina, care are de primit dela Spiridonie pentru consumul electric nici mai mult nici mai puţin decât 1.193.833 lei.

Se pare că Epitropia a căzut la un aranjament cu Uzina ca această sumă să fie plătită în rate.

Plata primei rate urmează a fi efectuată săptămâna viitoare, când intră în vigoare noul buget şi când vor sosi acreditivele de la ministerele respective.

•

Epitropia Sf. Spiridon a aprobat ca d. dr. A. Herescu, chimist, să continuie a funcţiona mai departe pe lângă spitalul Paşcanu. VIRGIL

Preţurile la vînzarea alcoolului

Reducerea amenzilor

Direcţiunea generală M. A. T. a făcut cunoscut administraţiei financiare de încasări şi plăţi din localitate că pe trimestrul Aprilie, se menţin aceleaşi preţuri de vânzarea ţuicei şi rachiului ca şi în trimestrul Ianuarie.

Astfel, la încasarea taxelor, se va socoti 5.50 lei grad dal. ţuică şi 4.30 lei grad. dal. rachiul din fructe, tescovină şi drojdie.

De asemenea Direcţia generală M. A. T. a redus amenzile ce variau între 2000-10000 lei, următorilor producători cari s'au sustras de la plata taxelor: Şuţim Herşcu, Gh. Chilaru şi D-tru Timotte din com. Bivolari, V-le Bucur Miroslava; Th. Iţco-Tomeşti, Cpt. Ioan Petrovici şi Episcopia Catolică Iaşi.

x In ziua de 7 Aprilie or. 3 d. a. va avea loc un festival străjeresc al stolului Gimnaziul Ştefan cel Mare, la Ateneul Tătăraşi.

x Minunat program la Roxy. MITSUKO e o feerie pentru ochiu şi ROSE MARIE farmecă auzul. Melodiile divine atrag un numeros public în fiecare zi. Preţurile accesibile tuturora măresc succesul acestei săptămâni.

Nu aţi uitat oare nimic?
Principalul: 1 duzină din minunatele prezervative *Brilant - Extra-Primissima* şi *Luxus-Si ken-finest* adeseori imitate, însă niciodată întrecute.

Primeros

Sinuciderea din staţia Crasna

Un tânăr se aruncă înaintea trenului

Huşi 6. — O impresionantă sinucidere s'a produs eri în staţia Crasna.

La trecerea trenului Bucureşti-Iaşi, un tânăr s'a aruncat înaintea locomotivei.

In buzunar s'au găsit două scrisori, prin care sinucigaşul explică cauzele ce l'au determinat să recurgă la actul disperat.

E vorba de tânărul Anter Sapira de 19 ani, originar din Chişinău.

El a plecat la Bucureşti spre a găsi un serviciu.

N'a găsit însă şi a pornit spre Chişinău.

In gara Crasna a coborât din tren. A scris cele două scrisori şi apoi s'a aruncat sub roţile trenului următor.

O femee doarme de 6 luni

Cazul dela Roman

Roman 6—Provoacă senzaţie în localitate cazul femeiei Sura Herşcovici, în etate de 26 ani care are o formă curioasă de encefalită letargică.

Femeia s'a îmbolnăvit în Septembrie 1936, şi de atunci doarme continuu.

Se trezeşte doar o oră la trei patru zile, când mănâncă şi apoi adoarme din nou.

Când este trează femeia e perfect lucidă.

Bolnavr a fost internată în spital şi se află în cercetarea medicilor.

Stiri Judiciare

Curtea de Apel a dat termen în acţiunea de contencios făcute de d. dr. Daca contra Epitropiei Spitalului Sf. Spiridon.

D-sa a cerut să fie transferat dela spitalul din Hârlău la spitalul Paşcanu.

Epitropia transferând pe d. dr. Bart, s'a cerut de către d. dr. Diaca, anularea acestei decizii de transferare.

•

Astăzi dimineaţă s'a judecat în fond procesul d-lui Gh. Manoliu fostul director al Liceului Naţional.

A pledat d. av. Nellu Ionescu.

•

D-na Margareta Mitache din str. V. Lupu 18 a introdus la tribunalul local acţiune de pensie alimentară contra soţului ei C-tin Mitache din str. Albineţ 37 funcţionar la Casa Asigurărilor Sociale.

•

Dl. Ioan Radu din str. Carol 24 a introdus acţiune de divors contra soţiei sale Alexandra Radu din Cartierul Crucea Roşie.

•

D-na Anastasia Rohr din str. Carol 14 a reclemat parchetului pe comerciantul Berman Elişcu din str. Curelari 14, pentrucă i-a dat suma de 2000 lei pentru a-i cumpăra un vas de vin, iar comerciantul şi-a însuşit banii.

In urma cercetărilor făcute comerciantul a fost trimis în judecată pentru abuz de încredere.

•

Parchetul a deschis acţiune publică contra d-lui Iftimie Cheban zis Ciobanof din str. Col. Langa 5 pentru calomnie.

Acesta a acuzat în public pe d. Marin Isvoranu funcţionar P. T. T. că ar sustrage bani dela mandatele poştale.

•

Dl. Iulius Horac din str. Zugravi 29 a făcut cerere justiţiei pentru reducerea pensiei alimentare ce a fost obligat s-o plătească soţiei sale Iosefina Horac cu care se află în divors.

•

Curtea de Apel secţia I a acţionat pe Gh. Monac fost primar al com. Aroneanu jud. Iaşi şi preşedinte al Comitetului şcolar condamnat pentru delapidare la 1 an închisoare.

Inculpatul a fost apărat de d. av. D. Viciu.

•

Curtea de Apel secţia I-a s'a pronunţat în procesul neregulilelor dela Percepţia municipiului.

Fostul agent perceptor Gh. Baltag a fost achitat iar lui N. Catană i s'a menţinut pedeapsa în închisoare.

Aceştia sunt acuzaţi că prin falşificarea de chitanţe şi-au însuşit sumi de bani ce le încasau dela contribuabili.

•

Curtea de Apel secţia I-a a dat un nou termen în procesul intentat comerciantului Oizer Haimovici din Fălticeni.

Acesta a fost condamnat la 2 luni închisoare pentru că a falşificat nişte poliţe acţionându-le în judecată.

•

Comerciantul Uşer Herţanu din Bacău str. V. Alexandri 4 a introdus acţiune în contencios contra Ministerului de Finanţe şi Administraţiei financiare Bacău, când anularea deciziei prin care i s'a ridicat brevetul, şi i s'a închis cârciuma sub motiv de insalubritate.

Un nou spital în localitate

Iaşul se va îmbogăţi curând, cu un nou şi mare spital.

In adevăr, se afirmă, că d-na Negruzzi, văduva regretatului Ştefan Negruzzi, şi-a propus să construiască un mare spital în localitate, în memoria regretatului ei soţ.

Spitalul va purta numele de „Spitalul Ştefan Negruzzi"—şi va avea ţel principal căutarea bolnavilor săraci, fără deosebire de confesiune.

x SĂRBĂTORIRE.—In ziua de 30 Aprilie c. profesorii Liceului Naţional au hotărât să sărbătorească prin o masă colegială pe actualul director, dl. Virgil Marineanu. Persoanele care doresc să se asocieze la această sărbătorire, se pot adresa pentru înscriere d-lui profesor V. Uitimescu până în ziua de 14 Aprilie.

x PARASTAS.— Astăzi la ora 12 se va oficia la cimitirul Eternitatea un parastas de 6 luni pentru odihna sufletului lui Oreste Tafrali.

Prietenii, cunoscuţii şi admiratorii regretatului profesor, sunt rugaţi a lua parte.

x Tenul iritat de vânt şi de frig se înfrumuseţează repede şi admirabil întrebuinţând Crema Miraculoasă preparatul Laboratorului Dr. A. Ratianu Iaşi, str. Cuza Vodă 83.

Această minunată cremă albeşte şi catifelează pielea, distrugând petele şi coşurile depe obraz. Se trimite contra ramburs oriunde se cere.

x *Marele regizor Franck Lloyd din Hollywood a trimis un mesaj de mulţumire cinematografului „Scala" din Iaşi, pentru programarea monumentalului său film „S'a născut un imperiu" ca premieră pe ţară, în România.*

Intr'adevăr, acest film va rula la suszisul cinematograf, cu începere de Luni 11 Aprilie crt.

Adânc întristaţii Anton Gura ăo., Sofica Vlădoianu fiică, Eugen şi Aurel fii, Ioan Gura cu familia, Mihai Gura cu familia, Elisabeta şi Costică Gura, cumnaţi, precum şi familile Şuvinski, Humureanu Ecaterina, Olşanski, anunţă încetarea din viaţă a scumpei lor

MARIA GURA

Inmormântarea va avea loc Vineri 8 Aprilie ora 1 d. a. Cortegiul funebru va porni de la Fundaţia Regele Ferdinand I, str. Carol, spre Cimitirul Eternitatea.

MARELE TEATRU CINEMA

TRIANON

Astăzi
inclusiv până Duminica

Lu se Rainer

Spencer Tracy
Victor Varkoni

în superfilmul de colosală acţiune

Departe de ţară

vorbit în parte românește

Al doilea film,

Extrahilarianta comedie

Trei sportivi

— CU —

Fraţii Ritz

(Ritz Brothers)

COMPLECTARE:
JURNAL SONOR FOX

DOCTOR
SOLO SCHREIFEL
Specialist în
Boli de piele
Venerice, syfilis
Diagnostic precoce al sifilisului prin examenul ultra-microscopic
DIATHERMIE
Raze Ultra-Violete
Consultaţii şi tratamente
7—10 dim. şi 2—9 seara
Str. Anastasie Panu 70
TELEFON 2101

Azi la Roxy

până Duminică inclusiv
2 opere monumentale

MITSUKO

(FIICA SAMURAIULUI)

cu Sesue Haiakawa

Al doilea film

Rose Marie

fumoasa operetă cântată de
Jeanete Macdonald

Citiţi „OPINIA"

Odihniţi-vă picioarele!

Durerile de picioare sunt alinate în 10 minute în această baie reconfortantă.

Oxigenul, marele vindecător

Pentru a vă odihni picioarele, după o zi grea de muncă, pentru a vindeca inflamaţia şi umflăturile, pentru a muia bătăturile, şi calozităţile puneţi un pumn de Saltrates Rodell într'o baie caldă pentru picioare. Oxigenul degajat de Saltrates Rodell în contact cu apa caldă, pătrunde în pielea inflamată şi restabileşte circulaţia sângelui. Mulţumită acţiunei înviorătoare şi naturală a oxigenului, pielea este reîmprospătată, picioarele se desumflă şi îşi recapătă vigoarea în aşa măsură încât puteţi umbla cu uşurinţă în pantofi mai mici. Bătăturile cele mai tari se moaie într'atât încât pot fi îndepărtate uşor cu rădăcină cu tot. Chiar astă seară luaţi o baie de picioare saltratată. Saltrates Rodell se găseşte de vânzare la farmacii şi droguerii. Preţ neînsemnat. Rezultat garantat.

GRATUIT. — Pentru a vă dovedi că o baie saltratată pentru picioare op reşte durerea, vom trimite gratuit o cantitate suficientă de Saltrates Rodell pentru o baie tămăduitoare de picioare. Trimiteţi pur şi simplu numele şi adresa Dv. la Drogueria Standard (Serviciul 22—C) Bucureşti, Str. Sft. Ionică No. 8. Această ofertă nu e valabilă decât pentru 5 zile, scrieţi negreşit chiar azi. Nu trimiteţi nici un ban.

DE INCHIRIAT 2 apartamente compuse din câte 2 camere, bucătărie, pivniţă, cămară pentru lemne în strada Albineţ 14 bis. Vizibile între orele 9—12 a. m. şi 3—5 p. m. A se adresa d-nei Aglaia Ionescu.

SIDOLI

prezintă azi
2 filme mari într'un program colosal—
— Două mari succese —

Oşoara Doctor

Un film de spionaj şi contra spionaj a cărui acţiune se desfăşoară în timpul războiului mondial, realizat cu

Ditta Parlo

— şi —

Pierre Blanchar

Al doilea film

Ce ştii tu ce-i soacra mea

O savuroasă comedie germană cu H. HARDT
Complectare Jurnal Sonor

ULTIMA ORA

S'au lansat mandate de arestare

împotriva traficanţilor de aur
Mersul cercetărilor. Depunerea la Văcăreşti

Bucureşti 6— Parchetul de Ilfov a început eri cercetările în afacerea cu trafic de aur.

Au fost audiaţi toţi inculpaţii.

Aurul confiscat se cifrează la 10 milioane lei.

După terminarea primelor cercetări, astănoapte la ora 1, s'au lansat mandate de arestare împotriva d-lor Flavian, stabilit la Paris, Gârleşteanu, D. Zahareanu, Trachetenberg, Filip Komarovschi, C. Xeni fost ministru, Steluţa Meleim, Robert Loebel şi av. Erlich — la Paris.

Nu s'au lansat mandate de arestare împotriva d-nei Rozalia Xeni, Al. Buzdugan şi Soneriu, om de serviciu la Banca.

Toţi au fost trimişi în judecată pentru contravenire la legea devizelor şi la legea metalelor preţioase.

Cei arestaţi au fost depuşi astănoapte la Văcăreşti.

Mandatele vor veni mâine spre confirmare.

Ancheta autorităţilor continuă pentru a se da la iveală toate operaţiile bandei.

Nereguli la căile ferate Sovietice

Varşovia 6.—Din Moscova se anunţă că ar fi fost descoperite nereguli grave la căile ferate Sovietice.

Bacunin, comisarul transporturilor a fost înlocuit.

In postul său a fost numit Koganovici.

Scandalul din Camera Comunelor

Un deputat îl pălmueşte pe altul

Londra 6.—La începutul şedinţei de eri de după amiază, a Camerei Comunelor, în prezenţa mai multor ambasadori străini, s'a produs un incident grav.

S'a discutat moţiunea de neîncredere faţă de politica externă a guvernului, depusă în numele partidului laburist, de deputatul Arthur Greenwood.

Cu acest prilej, deputatul laburist Emanuel Shinwell, fost ministru al muncii, a adresat o serie de întrebări guvernului, cu privire la politica de neintervenţie, acuzând în acelaş timp pe d. Chamberlain de o lăţişă ipocrizie.

Deputatul conservator, comandorul Bower a întrerupt discursul d-lui Shinwell, protestând contra afirmaţiunilor false.

D. Shinwell s'a repezit spre băncile majorităţei, pălmuind de două ori pe comandorul Bower.

In sala de şedinţe a isbucnit imediat un tumult indescriptibil. Sub zgomotul protestelor unanime împotriva acestei isprave neobişnuite în analele parlamentului britanic, d. Shinwell a părăsit incinta.

Preşedintele Camerei Comunelor a putut cu greu restabili liniştea, după ce a obligat pe d. Shinwell să se înapoieze în şedinţă. A arătat apoi că conduita celor doi deputaţi a fost nereverenţioasă faţă de Camera Comunelor.

D. Shinwell a cerut scuze comandorului Bower, care la rându-i a exprimat regretul pentru cuvintele aruncate la adresa d-lui Shinwell. Amândoi deputaţii au cerut apoi scuze Camerei Comunelor, iar preşedintele a declarat incidentu închis.

ORA 1.

Cercetările în contrabanda de aur

Bucureşti 6.—Azi dimineaţă s'a făcut o nouă descindere la Banca Gârleşteanu, de unde s'a ridicat un registru de operaţii, care cuprinde toate tranzacţiile cu aur ale bandei.

In cursul zilei de azi va fi interogat dl. Bergher, directorul Soc. „Rafinajul".

*

Dl. C. Xeni când i s'a înmânat mandatul de arestare şi-a făcut cruce.

Interesant e că eri el a pledat la Inalta Curte de Casaţie, iar mâine va apare în boxa acuzaţilor.

*

Av. Erlich, care se află la Paris a avut o convorbire telefonică cu Bucureştiul.

El a declarat că pleacă în Statele-Unite.

S'a cerut autorităţilor franceze extrădarea lui şi a lui Flavian.

Cazul tragi-comic dela Brăila

O doamnă dansează pe casă în costumul Evei

Brăila 6.— Un caz tragi-comic s'a petrecut azi dimineaţă în localitate.

Locatarii din str. Galaţilor au auzit în zorii zilei muzică şi strigături.

Ieşind afară, au văzut pe d-na Didina Lipa, soţia unui comerciant decedat, dansând goală pe casă, numai într'o cămaşă.

Un taraf de lăutari urcat în pod îi cânta de zor.

A intervenit poliţia şi s'a constat că nefericita femeie şi-a pierdut minţile.

Vizita d-lui Hitler la Roma

Roma 6.—S'a stabilit că sosirea Fuehrerului Hitler la Roma va avea loc în ziua de 3 Mai.

Pentru primirea conducătorului Germaniei se fac pregătiri extraordinare.

Dramă sentimentală

Bucureşti 6,—Azi noapte a încercat să se sinucidă, înghiţând o cnatitate de otravă, tânăra Ilinca Maria Preda, din cartierul Griviţei

Motivul e o dragoste nefericită.

Spargere

Bucureşti 6.—Hoţii au spart azi noapte magazinul C Manole din str. Pandele.

S'a furat marfă şi o mare sumă de bani.

Consiliul de miniştri de ieri

Bucureşti 6.—La Patriarhie s'a ţinut eri un consiliu de Miniştri, sub preşedinţia I. P. S. S. Patriarhul Miron.

Discuţiile s'au purtat în jurul elaborării decretelor-legi necesare aplicării programului guvernului.

Mişcarea în magistratură

Ministerul de justiţie desminte ştirea că se proectează o mişcare în magistratură înainte de sărbătorile Paştelui.

Se precizează că nu se va face nici o mişcare, atât înainte cât şi după Paşti.

Inaintările în armată

La ministerul apărării naţionale s'a întocmit tabloul cu înaintările în armată ce trebuiau să se facă pe data de 30 Martie.

Din cauza schimbării titularului la departament, înaintările au fost amânate pentru un timp scurt.

Dl. general Argeşanu a cercetat tabloul, dând cuvenita aprobare.

Informaţiuni

x O PRECIZARE.— In legătură cu o informaţie în care se anunţa stabilirea d-sale la Paris, d-na Genevieva Tatrali ne precizează că pleacă la Paris numai pentru câteva luni, spre a-şi căuta de sănătate.

D-sa se va reîntoarce la Iaşi, oraş de care rămâne legată toată viaţa.

x Biserica Sf. Ilie redându-se serviciului divin, va fi deschisă şi se vor oficia slujbele rânduite în fiecare Vineri sara ora 6, Sâmbătă dim. ora 7—9, Sâmbătă sara ora 4 Duminică dimineaţă ora 7-10 jumătate.

Procesul av. Nicuşor Graur

Va fi audiat şi dl. Iuliu Maniu

Braşov 6.— In faţa tribunalului militar din localitate a venit eri spre judecare procesul d-lui av. Nicuşor Graur din Focşani, fost deputat.

In urma cererei d-lui Graur de a se audia un singur martor, pe dl. Iuliu Maniu, procesul a fost amânat pentru 16 Aprilie.

La această dată se va prezenta dl. Maniu, spre a depune în proces.

Supravegherea funcţionarilor

Bucureşti 6.— Pentru a se împiedica orice fel de abuz şi de intervenţionism, s'au luat intense măsuri pentru supravegherea tuturor funcţionarilor din instituţiile statului.

Agenţi speciali au fost puşi la autorităţi spre a urmări activitatea funcţionarilor.

Orice purtare suspectă va aduce cercelarea funcţionarului, spre a se constata modul cum îşi face datoria.

Republicanii spanioli

cer ajutor la Londra

Barcelona 6.—Inaintarea trupelor naţionaliste a provocat o mare debandadă în provincia Catalonia.

Populaţia nu ştie ce să facă şi unde să se refugieze.

In cursul zilei de eri s'a manifestat pe străzile Barcelonei, cerându-se să se predea oraşul trupelor generalului Franco.

Populaţia s'a săturat de războiu.

*

Guvernul catalan şi cel din Madrid s'au întrunit eri într'o şedinţă comună la Barcelona.

Guvernele sunt neliniştite de starea de spirit a populaţiei.

S'a hotărât să se creeze noui divizii internaţionale.

Totodata guvernele au trimis un memoriu la Londra, cerând sprijinul Angliei.

Nu se poate ca Anglia să nu intervină în aceste clipe decisive, să pună memoriul, când republicanii sunt invadaţi din toate părţile de trupe germane şi italiene.

Oraşul Lerida a căzut numai din cauza intervenţiei trupelor străine.

Se aşteaptă cu interes răspunsul Angliei.

x Laboratorul de analize medicale, chimice şi microscopice Dr. Ratianu autorizat de Min. Săn. Publice, execută analize complecte de urină, spute, secreţiuni, etc. precum şi orice analize ce interesează industria, comerţul şi higiena alimentarăIaşi, Cuza Vodă 83.

Plantaţii în amintirea votării Constituţiei

Bucureşti 6 —Ministerul educaţiei naţionale a cerut revizoratelor şcolare ca învăţătorii, de acord cu organele administrative locale să sădească în fiecare sat un colţ de pădure în amintirea zilei de 24 Februarie 1938 când s'a votat noua Constituţie.

SPOVEDANIA
cea mai frumoasă comedie de salon, cu Carolle Lombard, John Barrymore, Fred Mac Murray. Luni la Scala.

Treptat, se lămureşte misterul dramei dela Breazu

Viaţa sentimentală a lui Haralambie Mironescu

Cercetările poliţiei au reuşit să stabilească cum şi-a petrecut timpul Haralambie Mironescu câteva zile înainte de a se sinucide. Astfel s'a aflat că Mironescu a plecat acum 2 săptămâni în satul său natal Brăeşti din jud. Dorohoi.

De acolo el s'a dus la Botoşani şi apoi s'a întors la Iaşi. La reîntoarcere, Mironescu n'a venit la Liceul Internat şi a fost găzduit la familia Brânzaru cu care avea vechi legături.

In această familie cunoscuse pe d-na Aneta Păunaru şi pe sora ei Florica Păun.

Se pare ca o edilă de dragoste s'a legat între tânărul pedagog şi d-na Păunaru.

Mironescu petrecea adesea cu cele două femei. In seara dramei el a chefuit până târziu la familia Păunaru.

După relatările martorilor se pare că a intervenit o ceartă între cei doi iubiţi Florica Păun a căutat să-l împace pe Mironescu dar acesta a plecat supărat. Dimineaţa el a fost găsit mort în pădurea Breazu.

Deşi toate aparenţele pledează pentru sinucidere, poliţia cercetează şi în alte direcţii de oarece sunt unele puncte de lămurit.

Anume, nu se ştie modul cum şi-a pus capăt vieţii Mironescu.

Cadavrul său a fost găsit întins cu mâinele lipite de corp. parcă aranjat de cineva, — nu crispat aşa cum se găsesc de obicei sinucigaşii. La chestură continuă audierea celor care ar putea aduce lumina în această afacere, pentru a se afla adevărul. LZR

DENTISTA
TARTACOWSKAIA-SCLEAR
CABINET DENTAR
Iaşi, Str. Ştefan cel Mare 11 execută orice lucrări de specialitate, cu preţuri modeste.
Orele de consultaţii 9-1 a. m. şi 3-7 p. m.

Ca un cerc
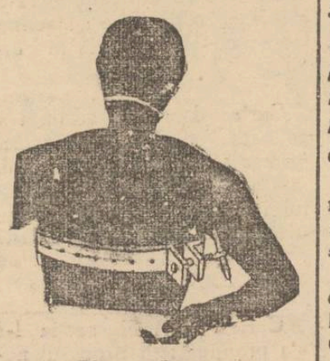
de fier
împrejurul pieptului simte bolnavul de arterioscleroză greutăţile de respiraţie. Pe lângă ameţeli, vâjâeli în urechi, ş. a., greutăţile de respiraţie indică la individul de 40 de ani prezenţa arteriosclerozei.
Singurul medicament care acţionează puternic asupra tuturor simptomelor acestei boli, este Sklerolsyrup Prof. Dr. Mladejowsky.
Sklerolsyrup dizolvă sărurile de calciu din pereţii arterelor.
In acest fel circulaţia sângelui redevine normală, inima poate să lucreze în voe şi toate simptomele arterioskleroze dispar rând pe rând. După cura de cinci flacoane Sklerolsyrup, bolnavul se simte complect restabilit.
Diabeticii vor lua Sklerolsyrup D., preparat fără zahăr.
Broşura „Arterioscleroza şi noul ei tratament cu Sklerolsyrup prof. dr. Mladejowsky", în care se găsesc nenumărate scrisori de mulţumire din partea bolnavilor şi medicilor, se capătă gratuit la farmacii şi drogherii sau la cerere prin poştă la Dep. General E. & L. Cioară, str. Speranţei 37, Bucureşti 3.

Astăzi Camera se pronunţă asupra proectelor guvernului Blum

Paris 6.—In şedinţa de eri a Camerei s'au dezbătut proectele financiare ale guvernului.

Cu acest prilej a vorbit d-l Leon Blum, exprimând situaţia financiară a Franţei şi problema monetară.

Şedinţa a fost amânată pentru astăzi când proectele financiare vor fi supuse votului Camerei.

De acest vot depinde situaţia guvernului.

Stiri poliţieneşti

Un car surprins de tren în gara Nicolina

In dreptul cantonului No. 273 de lângă gara Nicolina, pe când un tren de marfă a surprins carul cu boi al săteanului Gh. Nechifor din comuna Ciurea satul Slobozia.

Numitul dormea în car şi n'a auzit trenul. Săteanul a fost aruncat la o mare distanţă, alegându-se numai cu spaima. Carul a fost distrus.

Datorită prezenţei de spirit a mecanicului care a oprit trenul la timp s'a evitat o mare nenorocire.

Agresiune. La cerinţa d-lui Iuhal Ianeu din str. CuzaVodă 62 au fost conduşi la poliţie indivizii Boldescu Niculai din str. Cupidon 8 şi pe Zelicovici Zigu din str. Apeduc 18. Numiţii au tăbărât asupra reclamantului bătându-l şi distrugându-i galantarul.

Informaţiuni

x Direcţiunea generală a căilor ferate a aprobat shimbarea de numiri a staţiilor Ungheni în Ungheni - Prut, Cristeşti în Cristeşti - Jijia şi Cornesti în Cornesti - Lăpuşna.

x *Acei spectatori, cari vor să evite aglomeraţia de Sâmbătă şi Duminică şi să vizioneze în linişte, super-filmul lui Willy Forst „Prima iubire" ce rulează până la sfârşitul săptămânii la „Scala", sunt rugaţi, a veni în zilele de lucru.*

x Succesul crescând al filmului francez „Domnişoara Doctor" dovedeşte cu prisosinţă prevederile noastre.

Sala Sidoli, cea mai vastă din toată ţara, se umple până la ultimul loc în fiecare seară. Comedia vieneză „Ce ştii tu ce-i soacra mea" încadrează minunat acest program excepţional.

Contra bătăturilor, singurul preparat cu adevărat eficace: „Coricol"
Depozit: Farmacia Pollak Str. Ştefan cel Mare Telefon 239

Cumpăr aur de bijuterii Briliante, antichităţi. Vindeţibine
Brătianu 82
No'aţi bine No.

ULTIMELE NOUTAŢI LITERARE
vinde cu rabat
„Cuibul Păsărilor"
Str. I. C. Brătianu 144

Domnişoara Doctor ? ???

Ce ştii tu ce-i soacră mea

Vacanţa în Ţările Nordice
CAPUL NORD-SPITZBERGEN
Fiordurile Norvegiei
cu cel mai luxos vapor „STELLA POLARIS"
preţuri dela 19.000 lei
precum şi în
ISLANDA-NORVEGIA
MAREA BALTICA
cu elegante vapoare olandeze (clasa unică)
preţuri populare dela 6000 lei
VOIAJE DE PLĂCERE IN INSULELE ATLANTICE (MADEIRA)
Inscrieri la O. R. T. Organizaţia Română de Turism
Bucureşti, Calea Victoriei 70 etaj I, tel. 4.41.63
Timişoara, str. Veneţia 2
Cernăuţi, str. Reg. Ferdinand 27
Iaşi, — Str. Lăpuşneanu 16 Tel. 1922

GAZON englezesc cal. I-a Lei 30
Cal. extra „ 36
la SEMINŢERIA ALTER MICHEL
Iaşi, Piaţa Halei No. 15—17 Telefon 1478

ANUL XXXIV No. 9305

ABONAMENTE:
Lei 350. . . . . pe un an
„ 180. . . . . „ 6 luni
„ 90. . . . . „ 3 luni
„ 35. . . . . „ 1 lună
„ 1500. . . Instituții publice

Atelierele tipografice „Opinia"
IAȘI STR. LAPUȘNEANU 37

1 LEU

OPINIA

Ziar popular cotidian

VINERI 8 APRILIE 1938

TELEFOANE
Redacția. . . . . No. 1298
Administrația . . . . „ 1299
Serv. de noapte red. . . „ 1436

Redacția și Administrația
IAȘI STR. LAPUȘNEANU 37
Director: C. R. GHIULEA

BIBLIOTECA UNIVERSITĂȚII IAȘI

Pentru primirea Fuehrerului

La Roma se fac pregătiri extraordinare în vederea vizitei în Italia a Fuehrerului Hitler, la începutul lunei Mai.

Intre altele se construește la Roma o gară nouă, după proiectul prezentat în clișeul nostru.

Precum se vede, pe frontispiciul ei s'a înfrățit acvila română cu crucea național-socialistă.

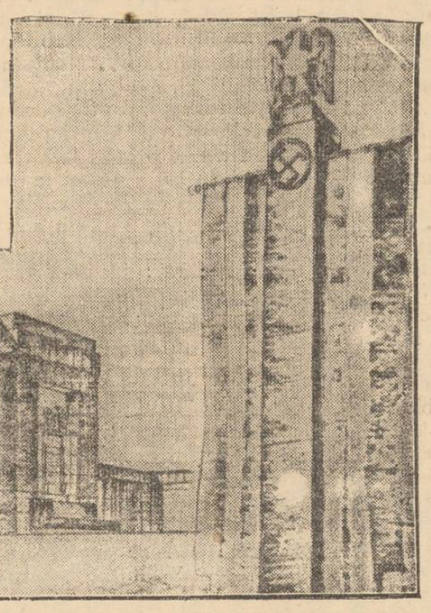

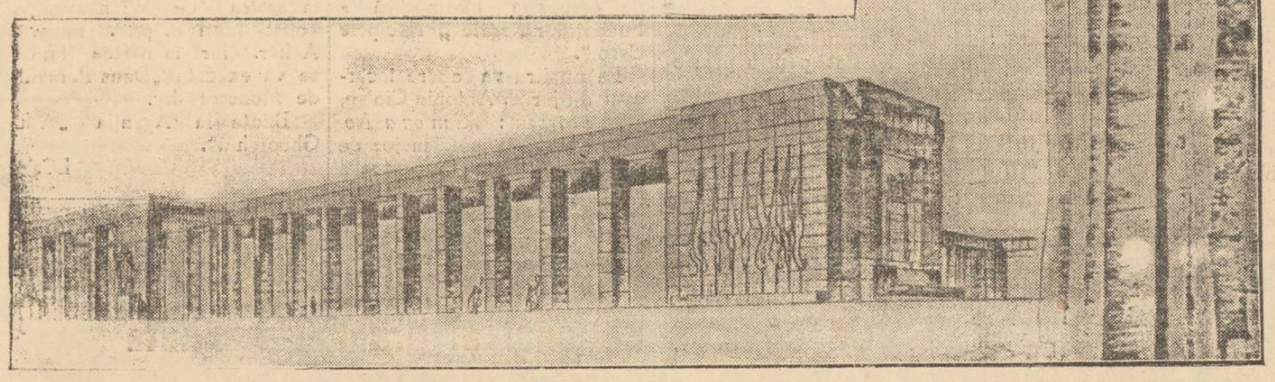

Serbările pentru comemorarea unirei Basarabiei

Programul festivităților cu participarea Teatrului Național din Iași

Sâmbătă vor avea loc la Chișinău mari festivități, cu ocazia comemorării Unirei Basarabiei cu Patria Mumă.

Oficialitățile de acolo, de comun acord cu Liga Culturală și direcția Teatrului Național din Iași, au fixat programul complect al acestor festivități de mare amploare care vor fi onorate cu prezența unor membri ai guvernului.

Astfel la ora 9 dimineața se va vesti sărbătorirea Unirei de către stoluri de străjeri călări, care vor cutreira străzile Chișinăului, anunțând începerea serbărilor.

Va avea loc apoi un tedeum la Mitropolie, după care vor defila școlile în fața asistenței.

Se va merge apoi în corpore la „Sfatul Țării", unde foștii deputați își vor ocupa locurile ce le-au avut acum 20 de ani în sala Eparhială făcându-se o reconstituire a ședinței în care s'a hotărât unirea.

Va urma o ședătoare organizată de școalele din Chișinău.

Seara va avea loc un festival de gală în sala „Expresul", la care va lua cuvântul mai întâiu d-nii general Georgescu Pion, din partea „Ligii Culturale" secția Chișinău și Sandu Teleajen, directorul Teatrului Național din Iași.

Va urma un act, „Figuri și fapte din trecut" (legate de război și Prut), jucat de artiști din Chișinău, după care se va reprezenta *„Când ies pârâiele"*, un act alegoric despre Unirea Basarabiei, scris de dl. Sandu Teleajen și interpretat de d-nii Aurel Ghițescu, Bruno Braeschy, Aurel Munteanu C. Sava, N. Șubă, Șt. Ciubotărașu, Paul Varduca, Ilie Doroșcanu, C. Protopopescu, d-nele Gina Sandry, Annie Braeschy, Florica Sterescu și Petronella Popescu, dela Teatrul Național din Iași.

Piesa e pusă în scenă de d. Ion Sava, în cadrul decorurilor lucrate de Th. Kiriacoff.

Dl. Aurel Ghițescu va citi apoi un fragment din „Cântarea României" a lui Alecu Russo.

Programul va fi complectat cu coruri executate de elevii școlilor și bucăți executate de orchestra garnizoanei Chișinău.

C. DAM.

IAȘUL REDIVIVUS...

Politica centralistă a lovit provincia în general.

Centrele cu resurse regionale de existență și-au menținut pe cât cu putință vitalitatea, înviorându-se din comerțul sau industria locală.

E cazul regiunilor petrolifere, al centrelor industriale sau al orașelor-noduri de comerț.

Centralismul a lovit însă crud în orașul nostru, care nu posedă asemenea resurse.

De aceia și protestul ieșenilor împotriva Molohului bucureștean, ocaparator nesățios.

Iașul organizează, transformându-se treptat într'o urbe anonimă de provincie, cu viață culturală din ce în ce mai stinsă, cu însemnătate redusă.

Un muribund care se stinge latent și căruia i se refuză și baloanele de oxigen.

Prin noua organizare administrativă se urmărește în primul rând descentralizarea.

O bucurie și o speranță pentru ieșeniști.

Poate că Iașul va avea a câștigat de pe urma acestei așezări.

Va deveni centrul unei regiuni, cu autorități care atrag celățeni după interese.

Măcar așa se va reda puțin din aureola Iașului de altă dată; se vor îndrepta privirile asupra lui: va înceta exodul celor care fug de el ca de un lazaret de ciumați...

Devenind centru administrativ, se va mai înviora și viața economică ajutând astfel la progresul orașului.

Ritmu întrerupt poate că va fi reluat.

Iașul nu va mai fi un cimitir al istoriei, la care să vii în pelerinaj cu discursuri funebre și coroane de flori.

Și va înceta să fie numai un oraș al trecutului; va reveni și în prezent la rangul ce i se cuvine.

Să sperăm.

AUREL LEON

Citiți în pag. IV-a
ULTIMA ORA

- Ținta naționaliștilor -

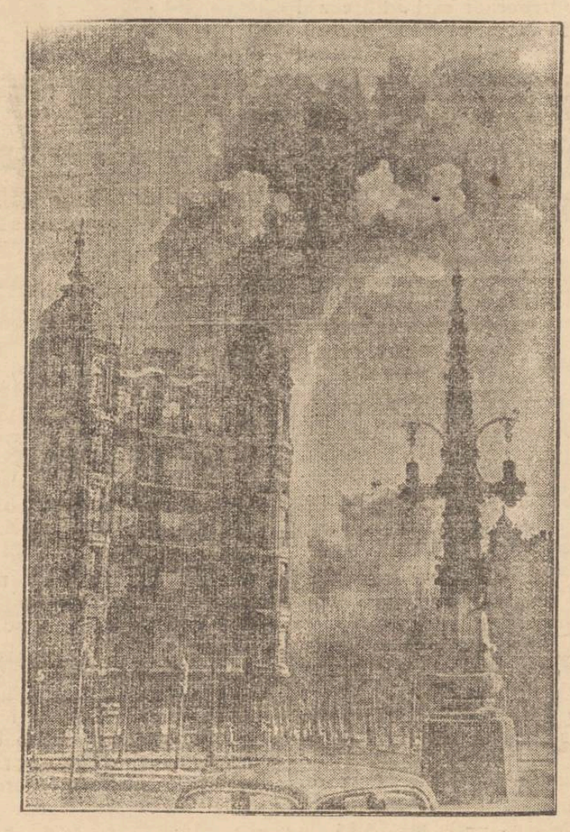

În înaintarea lor, trupele naționaliste caută să încercuiască orașul Barcelona spre a-i sili pe republicani să capituleze.

La Barcelona domnește o panică de nedescris.

Populația a început să părăsească orașul, refugiindu-se în Franța.

Clișeul nostru prezintă o vedere din Barcelona.

Din toată lumea

Piesa „Ivan Turbincă" în volum

In urma succesului obținut la Teatrul Național, cu piesa „Ivan Turbincă", dramatizată de d. Adrian Pascu—după Ion Creangă, editura „Bravo" din localitate a cerut autorizația de a o tipări pentru a fi la îndemâna cititorilor.

„Ivan Turbincă" va fi în vitrinele librarilor încă înainte de Paști. Cu această ocazie, ieșenii vor încerca o surpriză.

Autografele pe acest volum nu vor fi date de autor, ci de d. Const. Ramadan, creatorul rolului lui Ivan, cu care a repetat un atât de frumos succes.

Școală pentru soții

Orașul Nottingham (Anglia) va fi în curând numit orașul „soțiilor perfecte". Acolo va funcționa o școală specială, concepută după un plan de educație menajeră care în timp de trei ani să instruiască tinerele fete, până la cele mai mici amănunte casnice.

Se pare că tinerii când se însoară, cer, afară de un corp suplu și un ten frumos și gospodărie, logodnicelor lor.

Absolventele școalei vor da examen de economie casnică și bucătărie.

Afară de artele casnice elevele vor primi și o educație de soții în special de felul cum să se poarte în societate.

Se așteaptă rezultatele satisfăcătoare dat fiind regimul sever la care sunt supuse viitoarele soții perfecte.

Statue pentru Kemal-Paşa

Turcii își mărturisesc recunoștință marelui animator al statului de azi Kemal Ataturk, așa cum pot și la fiecare pas. Nu de mult guvernul turc a votat o sumă de un milion lire turcești pentru construcția unei statui gigantice pe malul Bosforului. Construcția a și fost începută. Proporțiile vor fi așa de mari încât statuia va putea fi văzută de la mari distanțe. Pe lângă contribuția guvernului, s'a mai organizat și o mare colecție publică pentru același scop.

Casă ...dulce

Un tânăr student din California, care se destina arhitecturii, a vrut să demonstreze părinților și prietenilor săi că posedă calități excepționale pentru a reuși în carieră.

El a construit o căsuță frumoasă, de proporți foarte reduse, în zahăr. Realizarea acestei capodopere a cerut o muncă de cinci luni de zile, peste 5000 bucăți de zahăr au fost întrebuințate.

Bucățelele de zahăr, reprezentând cărămizile, au fost sudate unele de altele printr'un produs special care le face... incasabile și impermeabile apei. Casa în zahăr este tipul locuinței moderne construită în California. Posedă și o instalație electrică.

Aviator la 13 ani

Cel mai tânăr pilot din lume e fără îndoială elevul J. Lebonteiller, în vârstă de 13 ani, dela gimnaziul real din Constances. Încă de mic Lebonteiller nutria un deosebit interes pentru avioane, până ce l'a descoperit un șef pilot dela Aeroclubul local. Astăzi gimnazistul dela Constances pilotează singur avionul. Diploma de pilot nu-i poate fi însă eliberată înainte de a împlini vârsta de 17 ani.

Radiofonismul

Ultimile statistici menționează că Marea Britanie are 8.500.000 abonați la postul de emisiune. Se așteaptă ca în acest an numărul acestora să sporească la 9.500.000.

La 100 de cetățeni din Anglia și Irlanda revin 68,3 la sută abonamente la radio. In această privință se află înaintea Angliei, Statele Unite și Danemarca.

PLASTICA

Un debut promițător: pictorul Cristea Ionescu

In magazinul „Faianța" din str. Lăpușneanu, printre sobe de teracotă și-a acinat expoziția de debut un tânăr pictor ieșan, dl. Cristea Ionescu.

E o expoziție plăcută chiar de la prima înfățișare, prin nota de modestă cuviință a lucrărilor expuse și prin sinceritatea paletei.

Dl. CRISTEA IONESCU

Dl. Ionescu n'a forțat lucrurile; n'a căutat să dea lucruri grozave peste puterile sale, nici să impresioneze prin maniere de colorit îndrăzneț.

Și-a ales subiecte care i-au atins sufletul și le-a pictat cuminte, așa cum le-a văzut ochiul lui de artist.

Tânărul pictor are o paletă curată, pe care e dator s'o păstreze în toată evoluția lui plastică.

Culori luminoase, pline de viață, fără pete opace; în plus un desen perfect, schemă solidă pentru coloritul cald și plăcut ochiului.

Calitățile de desenator ale expozantului se pot vedea din lucrările în peniță, minunate ca tehnică a execuției și cu efecte de gravor iscusit.

Sunt bucăți care ca răbdare și mână sigură — ceia ce dl. Ionescu a dovedit că are.

Uleiurile sunt studii reușite, prin care pictorul pășește la aprecierea publicului.

Peisagii pline de pitoresc de la Balcic, cu lotci de pescar și cer marin; altele din Moldova, cu sălcii despletite în Siret...

Un cap de fată, interesant executat; natură moartă cu redarea veridică a materiei.

Remarcăm o admirabilă marină din Balcic, cu gingășie multă în colorit, bucată care singură poate arăta ce va realiza dl. Cristea Ionescu în viitor.

In alt geniu e harbuzul cu miez de foc, savuros și prospăt, ca și fructele d-lui Ionescu.

•

Expoziția tânărului pictor e o carte de vizită care ar face cinste și unui artist consacrat.

Pentru d-sa constituie un debut fericit și plin de făgăduieli pentru viitor.

a. în.

Medicina pentru toți

Incă ceva despre boli de sezon...

Nu ascultați sfatul persoanelor, cari nu au nimic comun cu medicina!—Primejdia care pândește pe purtătorii de afecțiuni cronice. — Ce trebue să știm, ca să evităm complicații grave.

de dr. ALEX. SOCOLOVSCHI

In articolul meu precedent am prevenit marele public despre primejdia, care o prezintă primele zile de primăvară pentru organele de respirație și ale auzului.

Și trebue să recunosc că profeția tristă a mea a fost complect întemeiată; în cursul ultimelor zile, numărul de îmbolnăviri de nas, gât și urechi a crescut în măsură cu totul îngrijorătoare.

Și lucru mai grav — aceste îmbolnăviri au un caracter foarte serios, cu toate că încep încet și nevinovat.

Zilnic se prezintă pacienți „răciți" cu complicații grave, la cari „n'a fost nimic, dar absolut nimic, o mică răceală, o durere neînsemnată și acum..."

...Și acum, acești bolnavi vin gemând, cu dureri mari în gât, ori răgușeală, care atinge aproape mutitatea, ori cu scurgere abundentă din urechi...

Despre cazurile, care se termină cu desnodământul fatal, din cauza infecției generale, meningitei, septicemiei, intoxicării sângelui, asfixiei etc. — eu aș prefera să nu vorbesc.

Totuși, trebue să vorbesc— și aceasta este în interesul marelui public, al sănătății publice — cum încep aceste boli de sezon și ce trebue să facem ca să prevenim complicațiile grave și tratamentul îndelungat și ingrat.

Cu aceasta vom salva nu numai sănătatea publicului, nu numai că vom preveni complicațiile nedorite — dar vom prescurta tratamentul necesar și vom cruța buzunarul nu prea grele în timpul de criză.

Intâi și intâi punem punctul pe i: fiecare persoană care suferă de vreo boală cronică a nasului, gâtului sau urechilor, în timpul primăverii, fatal e predestinata complicațiilor serioase.

Amigdalita

Amigdalita cronică totdeauna dă naștere flegmonului amigdalian, anginei sau laringitei; guturaiul cronic se complică totdeauna, primăvara, cu sinuzita, otita ori vre'un abces în gât; scurgerea din urechi, care devine primăvara mai abundentă ca oricând constitue o primejdie aproape inevitabilă pentru organul auditiv, dând foarte des complicații grave, ca meningită, neastoidită, abus la creer etc.

Deaceia persoanele sus menționate, trebue să fie prevăzătoare, în special primăvara, adresându-se medicului la cea mai neînsemnată afecțiune. Idealul este—și așa se practică în Occident—ca astfel de persoane, chiar dacă se simt complect sănătoase—să controleze organele lor respiratoare și auditive, măcar de două ori în cursul primăverii și tocmai medicul specialist va observa începutul boalei, despre care bolnavul cronic nici nu-și închipue încă și astfel îl va scăpa de agravarea afecțiunei, de afecțiunea acută de vre-o complicație, care sunt foarte dese la astfel de bolnavi.

Bolile acute încep, deobiceiu, neobservat și foarte nevinovat, având însă tendința netă spre avansarea fulgerătoare, așa că în câteva zile boala devine gravă.

Indrumări practice

Dăm aici câteva îndrumări practice, care permit marelui public de-a observa începutul boalei, ceiace are un avantaj incontestabil: boala observată și tratată din pripă, poate fi aproape totdeauna înlăturată cu ajutorul technicei moderne și asta în câteva zile.

Incepem cu urechea, căci primavara, cel mai des avem deafface cu „abcesul în urechi" —otita mijlocie. Această boală, începe cu dureri, adeseori foarte violente, slăbirea auzului, vâjâială, câteodată amețeală. In casa timpanului se formează puroiu. Dacă nu e aplicat tratamentul necesar, care are de scop, ca abcesul să dea înapoi, acest puroiu mănâncă oasele și timpanul și curge afară, adeseori amestecat cu sânge. Evoluția boalei e gravă și rapida, complicațiile sunt numeroase.

Cele mai dese complicații: mastoidita, septicemia și meningita. Adeseori, dacă boala e tratată târziu, rămâne pentru totdeauna surditatea și

(Continuarea în pagina 2-a)

In urma sosirei unui nou transport de articole de sezon
Marea desfacere ocazională s'a prelungit cu
Încă 10 zile eftine
la Magazinul FEMINA
Iași, Str. Ștefan cel Mare 11
Continuând a vinde mărfuri moderne de bună calitate cu aceleași prețuri reduse

Din cauza mutării
MAGAZINUL DE STICLĂRIE **Știer**
Str. I. C. Brătianu 130
soldează mărfurile cu jumătate preț

PILULELE SLANIC
curăță stomacul, intestinele și ficatul
Cereți la farmacii și droguerii cutii originale

CINEMA PHOENIX
Astăzi până Duminică inclusiv
— 2 succese mari —
CHIPURI UITATE
Monumentala realizare cu
Herbert Marshal
Al doilea film
Contesa Olga
Un film de atmosferă rusească
Complectare Jurnal sonor

CREMA DE LACRAMIOARE curăță, albește și catifelează pielea. Depozit Farmacia Dr. Beceanu Piața Mare Iași.

DOCTOR
Iosif Goldenberg
Medic de Spital
Specialist în
BOLI DE PIELE, SIFILIS VENERICE
Strada Palat No. 2
(vis-a-vis de Palatul Administrativ)
Cons. 2-11 dim. 3-8 p. m.

Cosmetică
La d-na Ana dr. Smilovici Wratislavius.
Str. Vovidenie 23.
Consult. între orele 10—1 și 3—7 p. m.

Doamna Doctor
C. PARHON ȘTEFĂNESCU
Medic primar al Spit. Socola
Boale nervoase și ale glandelor cu secrețiuni interne
METABOLISM BAZAL
Cons. 2—4 p. m.
Str. Tăutu 2 Tel. 2269

DOCTOR
A. Socolovschi
Specialist în boli și operații de
nas, gât, urechi
Piața Unirei
Str. Săulescu 3
DIATERMIE SPEC. ORL.
Inhalație cu ozon (electr) electroterapie, inaltă frecvență
Cons. 8½—10 12—2; 5—7

Furtună în Maroc?
Publicație
Se aduce la cunoștința d-lor studenți în medicină că în ziua de 16 Mai 1938, ora 9 dim., va avea loc ținere concursului de externat, pentru ocuparea a două posturi de extern, la Policlinica O. A. P. CFR. Iași, Str. Banu No. 12.
Pentru admiterea la concurs candidații vor depune odată cu cererea de inscriere, următoarele acte:
1. Certificat de studii din partea Facultății de Medicină respectivă, din care să rezulte că sunt înscriși.
2. Act de naționalitate.
3. Extract de pe actul de naștere.
4. O declarație proprie că nu mai ocupă nici o altă funcție sau că în caz de numire la Dir. G-lă O.A.P. CFR., va demisiona pe data numirei din alt post similar.
Probele și modul de ținere a concursului ca și condițiunile de funcționare a externului, sunt cele prevăzute în „Regulamentul pentru recrutarea personalului Medical" publicat în M. O. No. 104, partea I-a, din 6 Mai 1932.
Durata stagiului de externat este de doi ani.
Inscrierea pentru acest concurs, se va face până la data de 5 Mai 1938 inclusiv, iar cererile se vor adresa și depune la Secretariatul Policlinicei OAP. CFR. Iași, strada Banu No. 12, între orele 10-12 a. m. și 4-6 p. m. în orice zi de lucru, de unde se vor lua și alte informațiuni.
Directorul Policlinicei OAP. CFR. Iași
Indescifrabil

România
Ministerul Educației Naționale
Direcțiunea Centrală a Școalelor Regionale de Conducători de Automobile și Tractoare Agricole. — Secția Iași
Inscrierile se fac zilnic în biroul școalei dela 9—1 și 4—7 pe str. Lăpușneanu 17, localul „Asigurarea Românească"
Prospecte gratuite. Direcțiunea

România
Ministerul Educației Naționale
Școala Normală „Vasile Lupu"
— Iași —
No. 733
INȘTIINȚARE
Se aduce la cunoștința celor interesați că Duminică 10 Aprilie 1938, ora 10 dimineață, va avea loc în cancelaria școlii normale „V. Lupu" Iași, adunarea generală a comunității școlare cu următoarea ordine de zi:
1. Descărcarea gestiunii pe anul 1932 și 1936 | 37.
2. Votarea proectului de buget pe 1938 | 39.
3. Diverse.
Aceasta fiind a doua convocare, ședința se va ține cu oricare va fi numărul membrilor prezenți.
Director, C. Velicu
Secretar, I. Ciudin

Yoshiwara
Epitropia Generală a Casei Spitalelor și Ospiciilor Sf. Spiridon din Iași
Publicație
Se aduce la cunoștința celor interesați, că în ziua de 29 Aprilie 1938, ora 11 a. m. se va ține licitație publică cu oferte închise în localul Epitropiei Sft. Spiridon din Iași, str. I. C. Brătianu No. 144, pentru furnizarea păcurei, combustibil necesar Spitalului Central și Institutului Grigore Ghica Vodă din Iași, cantitate până la 120 de vagoane.
Licitația se va face în conformitate cu art. 88—110 din legea Contabilității publice și art. 31—53 din regulamentul Oficiului Central de licitații și cu normele generale pentru ținerea licitațiilor publice, publicate în Monitorul Oficial Nr. 127 din 4 Iunie 1931 și a Oficiului de Raționalizare ale Ministerului Industriei și Comerțului și condițiunile prevăzute în caietul de sarcini.
Garanția va fi de 5 la sută asupra ofertei în numerar sau efecte garantate de Stat pe valoare de numerar.
Caietul de sarcini și orice alte informațiuni se pot vedea la Serviciul Technic al Casei între orele 11-12 în fiecare zi de lucru.
Șeful Serv. Technic,
Inginet, indescifrabil
Secretar, D. V. Samson

SIDOLI
prezintă azi
2 filme mari într'un program colosal—
— Două mari succese —
Șoarecele Doctor
Un film de spionaj și contra spionaj a cărui acțiune se desfășoară în timpul războiului mondial, realizat cu
Ditta Parlo
— și —
Pierre Blanchar
Al doilea film
Ce știi tu ce-i soacra mea
O savuroasă comedie germană cu H. HARDT
Complectare Jurnal Sonor

REȚINEȚI-VĂ din timp CABINE pentru CROISIERELE DE VARĂ (Iunie-Septembrie) în
ȚĂRILE NORDICE
CAPUL NORD - SPITZBERGEN - FIORDURILE NORVEGIEI
cu cel mai luxos vapor „STELLA POLARIS"
prețuri dela lei 19.000; precum și în
ISLANDA-NORVEGIA-MAREA BALTICĂ
cu elegante vapoare olandeze clasa unică
prețuri populare dela 6.000 lei.
VOIAJE DE PLĂCERE în INSULELE ATLANTICE (MADEIRA)
Inscrieri la O. R. T.
ORGANIZAȚIA ROMÂNĂ DE TURISM s. a. r.
București, calea Victoriei 70 etaj I, tel. 4.41.65
Timișoara str. Veneția 2, Cernăuți str. Reg. Ferdinand 27
Iași, str. Lăpușneanu 16 Tel. 1922

Toată lumea este convinsă că
Parfumeria Venus
vinde cel mai eftin.
ZILNIC SOSESC NOUTAȚI
RAION CU VOPSELE BINE ASORTAT.

MAGAZINUL GHEMUL ROȘ
FRAȚII ROSENFELD
Str. Cuza Vodă No. 58
mutându-se la 23 Aprilie a. c.
în str. Lăpușneanu Nr. 44
(Palatul „Traian" în rând cu Hotelul Palace)
anunță onor. clientelă, că cu această ocaziune, vinde toate articolele de sezon cu
prețuri excepțional de reduse

Pensionarii ieșeni
au omagiat Coroana și guvernul în adunarea generală a Blocului
Dl. ministru V. Iamandi în galeria de onoare

La adunarea generală a Blocului Pensionarilor din Iași, care s'a ținut Duminică, dl. președinte V. Munteanu a ținut un inimos discurs arătind realizările acestei asociații, așezată pe baze gospodărești.

Pensionarii au aclamat cu căldură introducerea din discursul președintelui, prin care se arată devotamentul față de M. S. Regele și de guvernul țării.

Dl. V. Munteanu a declarat:

Membrii Blocului pensionarilor publici din Iași întruniți în adunare generală anuală, își îndreaptă în primul loc gândul lor spre înțeleptul și iubitul nostru Rege Carol al II-lea, care prin bine făcătoarea operă de așezare constituțională și îndrumările pentru valoarea țării prin o nouă viață la care e chemat poporul unit în cugete și simțiri suntem încredințat că se vor desevârși concordia, liniștea sulletească propășirea neamului nostru.

Pensionarii publici din Iași strânși uniți în jurul tronului strigă din totul sulletul:

Trăiască Maiestatea Sa Regele Carol al II-lea.

Membrii Blocului pensionarilor publici din Iași exprimă devotamentul nemărginit guvernului țărei în frunte cu Sanctitatea Sa Patriarhul Miron Păzitorul neadormit al Bisericii noastre naționale și a intereselor vitale ale statului și neamului și au credința fermă în resolvarea definitivă a problemei drepturilor pensionarilor publici care su ăr cu resemnare consecințele reducerilor pensiilor, reducer disproporționate față cu scumpetea vieței.

Aclamațiile asistenței, în frunte cu președintele de onoare al adunării, dl. N. Gane, au subliniat cuvintele d-lui V. Munteanu.

Ocupându-se de evenimentele din cursul anului, dl. V. Munteanu a arătat importanța vizitei la sediul Blocului a d-lui ministru V. Iamandi.

D-sa a mulțumit încă odată pentru donația de 100.000 lei făcută Blocului și ajutorul de 35.000 lei dat pentru pensionarii lipsiți.

Cu acest prilej, fotografia d-lui V. Iamandi a fost așezată în galeria de onoare a Blocului.

T.

Informațiuni

x *Acei spectatori, cari vor să evite aglomerația de Sâmbătă și Duminică și să vizioneze în liniște, super-filmul lui Wiliy Forst „Prima iubire" ce rulează până la sfârșitul săptămânii, la „Scala", sunt rugați a veni în zilele de lucru.*

x Fotografii pe porcelan pentru morminte — Fotokeramică durabilitate garantată comandați la Studioul fotografic ZAHARIA WEISS Piața Unirei

x Siropul Iodotanic Dr. Ratianu aprobat de Consiliul Sanitar Superior, se recomandă cu mare succes copiilor limfatici, anemici, scroluloși și rachitici pentru purificarea și regenerarea sângelui, înlocuind Untura de Pește. Nu produce jodism. Depozit Farmacia Dr. Ratianu, str. Cuza-Vodă 83.

Mâine seară
Al doilea concert simfonic
Solist d. prof. L. Acker

Mâine ora 9 seara la Teatrul Național are loc cel dealdoilea concert simfonic dat de orchestra filarmonică a Fundațiilor Regale „Principele Carol".

La pupitru va apare încercatul dirijor d. Antonin Ciolan,

In program: „*Simfonia No. 39*" în Mi bemol major de W. A. Mozart. In partea a doua a programului se va executa frumosul „*Concert de violină*" cu acompaniament de orchestra de Wieneavscky. Solist fiind d. prof. Ludwig Acker. Iar în partea finală se va executa „Dans Persan" de Moussorgsky.

Bilete la Agenția „Ath. Gheorghiu".

LC.

Premii pentru cultivatorii de grâu
Un concurs național al grâului.--Anchetă printre agricultori.

D. Mircea Bădărău președintele Camerei de Agricultură, în urma dispozițiilor primite dela Ministerul Agriculturei și Domeniilor, a luat inițiativa de a organiza un concurs național al grâului.

Se vor acorda premii la trei categorii de agricultori:

1) marii proprietarii cari au semănat în anul acesta 50 hec grâu.

2) proprietarii mijlocii cari au semănat 7 hec. grâu și

3) micii proprietari cari au semănat între 1—7 hec. grâu.

Se vor acorda premii în valoare de aproape 100 mii lei, iar micilor proprietari se vor acorda mențiuni onorabile a câte 200 lei.

Inscrierile se fac până la 25 Aprilie, iar distribuirea premiilor se va face la 8 Septembrie.

De asemenea Camera de Agricultură a luat hotărârea ca fiecare cultivator de pământ să fie obligat să facă declarație în fiecare an cu privire la culturile făcute pe terenurile lor, proprii sau arendate.

Până la 15 Decembrie să se comunice întinderea semănăturilor de toamnă ieșite nevătămate din iarnă cât și întinderile semănate cu principalele păioase de primăvară.

15 Iunie să se comunice celelalte culturi de primăvară.

La 1 Sept. să se comunice cantitățile obținute în recoltarea rapiței, a păioaselor, a legumelor și a tuturor culturilor.

De asemenea proprietarii mașinilor de treer sunt obligați a declara săptămânal cantitatea treerată și a ține registre speciale.

EM. GH.

Dispoziții pentru spectacole
și orice fel de conferințe

D. colonel Sava Caracaș prefectul județului, a dat o serie de dispoziții asupra felului de funcționare a sălilor de spectacol.

Astfel la toate teatrele de stat și cinematografe se va intona la sfârșitul spectacolului Imnul Regal, iar spectatorii vor trebui să stea în picioare într'o poziție cuviincioasă.

La conferințele publice ori unde s'ar ține ele, este interzis cu desăvârșire ca înainte sau după ținerea conferințe să se intoneze anumite cântece prin care să se jure credința și să se preamărească persoane sau acțiuni.

Toți conferențiari sunt obligați a-și termina expunerea cu o urare către Tron, iar la producțiile muzicale se va intona Imnul Regal.

In sălile de spectacole fumatul este interzis iar patronii sunt opriți a pune scaune suplimentare.

Acei ce se vor constata că au contravenit de la ordinele de mai sus vor fi pedepsiți.

Control la întreprinderile ieșene
pentru aflarea lucrătorilor clandestini

La Camera de Muncă a avut loc o ședință a comisiei interimare în frunte cu d-nii N. Dimitriu președinte și C-tin M. Olaru vice-președinte.

S'a hotărât a se face un riguros control la toate întreprinderile particulare și comerciale, cât și prin oraș la diferite lucrări, pentru a se găsi pe cei ce lucrează clandestin.

Se vor lua măsuri severe contra întreprinderilor cât și a antreprenorilor cari utilizează pentru lucru lucrători necalificați.

De asemenea Camera de Muncă face cunoscut că toți acei cari la întreprinderile lor, angajează ucenici sunt obligați a face și contracte prin Camera de Muncă.

Acei cari vor fi găsiți că au ucenici fără contracte, vor fi dați în judecată.

Încă ceva despre boli de sezon...
(Continuare din pagina 1-a)

scurgerea cronică din urechi și gaură în timpan, care amenință mereu viața bolnavului.

Guturaiul

Un guturai simplu, cum am spus în articolul precedent, dă adeseori naștere complicațiilor grave ca sinuzita, nevralgia facială etc. Atunci bolnavul simte niște dureri violente în tot obrazul, în ochi, chiar în frunte. Și aceste complicații, le putem ușor preveni, dacă tratăm guturaiul la început.

Dacă au apărut deja complicațiile—tratamentul e îndelungat și ingrat, însă nu fără speranță.

Spunem încă câteva cuvinte despre o boală specială a primăverii: — astm de fân „hay fever", „astm de foine".

La persoanele predispuse e suficient o singură plimbare în grădină sau la câmp, ca să capete această boală extrem de neplăcută, care foarte repede trece în stare cronică.

La început bolnavul strănută de mai multe ori. (In lucrarea mea „Le coryza spasmodique et son traitement" apărută la Paris 1925) am descris cazul unui bolnav care a strănutat de 50—60 ori în șir; bolnavul simte niște gâdilituri în nas și gură; din nas curge în abundență un lichid limpede ca apa; bolnavul schimbă 10—15 batiste pe zi, ochii îi lăcrămează și sunt roși; are dureri de cap, se simte obosit și indispus.

Boala aceasta cere un tratament extrem de energic, fiindcă în stare cronică e foarte greu de vindecat. Numai cu ajutorul simpaticoterapiei și peptorioterapiei, putem vindeca cazuri avansate, care foarte ușor trec în astm adevărat.

Bolile de gât

Spre a termina — încă câteva cuvinte despre bolile de gât. Cele mai dese sunt așa numitele angine, — în genere afecțiuni nevinovate, care însă nu au tendința netă de-a se transforma în afecțiuni serioase.

Bolnavul de anghină simte deobiceiu, uscăciune în gât, înghițirea e grea și anevoioasă; are putină febră.

In gât se vede că mucoasa roșie, inflamată, adeseori cu pete albicioase, Poita de mâncare lipsește. Dacă angina se transformă în abces, atunci și amigdalele sunt tumefiate, mărite în volum, foarte dureroase. Trebue să ținem seama că foarte des, — și mai ales la copii, — scarlatină, difteria, angina streptococică etc. încep ca o anghină simplă — și să nu pierdem timpul prețios cu gargare și comprese, atunci când e indicat cu examen minuțios și tratament special pentru salvarea vieții.

Ca să tragem concluzii, — repetăm încăodată că persoanele care suferă de orce boală cronică — amigdalită, guturai cronic, scurgere din urechi, — trebuie să fie în special prevăzători, arătându-se în timpul primăverii unui medic chiar dacă nu simte nici o durere, nici o afecțiune. Astfel se poate ușor evita agravarea boalei.

Dacă simptomele boalei au apărut — chiar cele mai imperceptibile — jenă în gât, vijîeli, surzenie, guturai, scurgere din nas, răgușeală etc— atunci nu pierdeți timpul degeaba cu alifii contra guturaiului, gargare, glicerină fenicată, comprese etc. Timpul e scump. Luați boala din pripă și tratați-o cum trebue, fără a asculta sfatul prietenilor și cunoscuților „cari aveau aceiași boală și care a trecut cu acest leac în 2 zile". Tot veți, fi nevoiți de-a recurge la ajutorul medicului mai târziu și în condițiuni mult mai nefavorabile...

Dr. Alex. Socolovschi

x **Convocare.** — Societatea Ofiţerilor în rezervă şi retragere proveniţi din activitate, „Regele Carol II" roagă pe toţi ofiţerii pensionari a lua parte la adunarea ce va avea loc Sâmbătă 9 Aprilie 1938 ora 11 dimineaţa la Cercul Militar când se face alegerea Comitetului şi a Delegaţiei care va merge la Bucureşti.

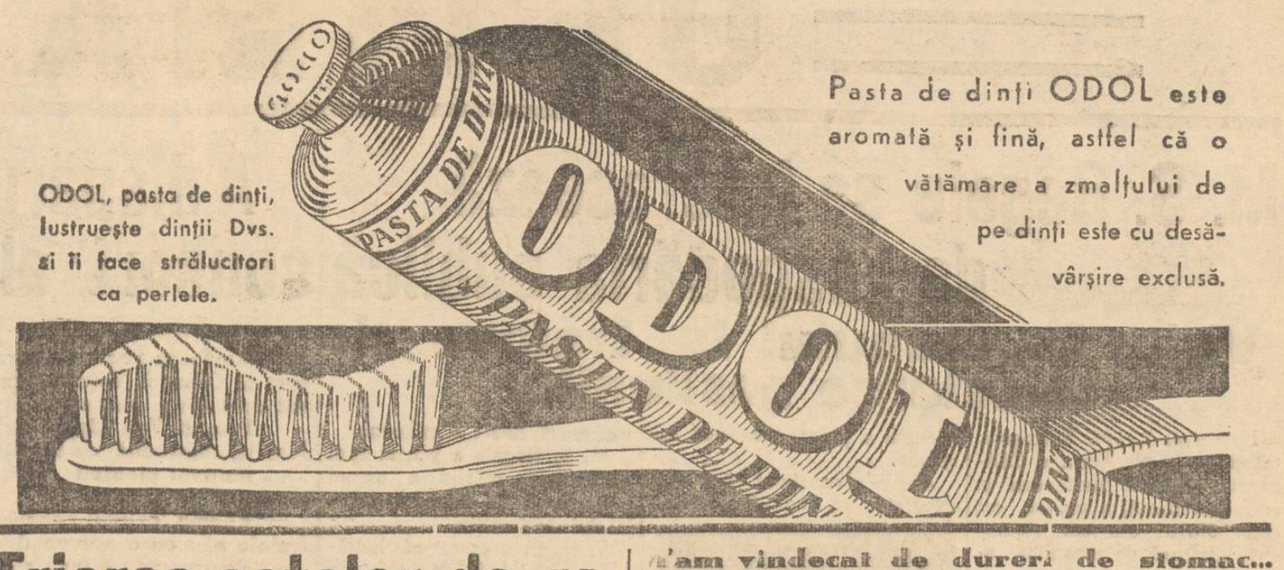

Drama dela Breazu

Astăzi se va şti dacă Mironescu s'a sinucis sau a fost omorât

Mersul cercetărilor. A doua autopsie.

Drama din pădurea Breazu, continuă să dea de lucru autorităţilor, prin misterul care planează în jurul ei.

La început se credea că nu poate fi vorba de cât de o sinucidere. Acum însă, când a fost identificat cadavrul şi s'a cercetat viaţa lui Haralambie Mironescu se pare că ipoteza sinuciderii începe să fie părăsită. Din relatările martorilor s'a văzut până acum ca Mironescu nu avea nici un motiv real să-şi pună capăt vieţii. Era bine văzut la Liceul Internat, îşi făcea datoria de pedagog şef, nu avea nici o încurcătură şi nu suferea de nici o boală care să-l împingă la actul disperat. Singura care i-ar fi putut produce neplăceri era poate viaţa lui sentimentală.

Către aceasta se îndreaptă mai asiduu ancheta autorităţilor.

Identificarea cadavrului

De firul întregei afaceri s'a dat numai datorită unei întâmplări.

Un consătean al său, anume Andriesei Ilie auzind de semnalmentele cadavrului din pădurea Breazu şi nemai văzându-l pe Mironescu, care nu se prezentase la post de şi expirase concediul, s'a dus la morgă.

Cadavrul fusese însă îngropat astfel că nu se ştia cine era mortul, Norocul a fost că Pr. Hodoroabă care bănuise întrucâtva că cel mort ar fi şeful pedagog de la Internat, (Pr. Hodoroabă e prof. la acest liceu) a luat o fotografie a sinucigaşului.

După această fotografie Andriesei şi-a recunoscut prietenul.

Audierele de eri

La poliţie au fost aduşi toţi acei care aveau relaţii cu Mironescu spre a contribui la reconstituirea faptelor din ziua dramei. Astfel s'au stabilit relaţiile lui Mironescu cu familiile, D. Boroleanu, Florica Păun, Neculai Brânzaru, Mircea Dohotaru. Sa stabilit modul cum şi-a petrecut ultimele ceasuri în casa soţilor Boroleanu de unde a plecat supărat la ora 9 seara. Nici un martor nu poate da lămuriri cum a ajuns Mironescu tocmai în pădurea Breazu şi modul cum s'a sinucis.

A doua autopsie care se va face astăzi, va aduce desigur mai multă lumină decât martorii.

Între crimă şi sinucidere

Presupunerile oscilează deocamdată între sinucidere şi bănuiala de crimă. Se poate ca Mironescu deziluzionat în dragostea sa să fi plecat noaptea să facă o plimbare cu trăsura la Breazu.

Birjarul cu care a plecat el din Str. Toma Cozma ar putea lămuri aceasta.

Ajuns la Breazu Mironescu a rătăcit prin pădure şi apoi într'un moment de deprimare sufletească şi sub impresia vinului, se poate să se fi otrăvit.

Cum însă unele amănunte vorbesc împotriva sinuciderii, s'ar putea să avem de a face cu o crimă comisă din răzbunare din cauza complicaţiilor amoroase ale lui Mironescu.

In cazul acesta cadavrul ar fi fost anume transportat departe de oraş şi sinuciderea inscenată.

Deşi cercetările merg greu, din cauza lipsei dovezilor principale, totuşi se crede că astăzi după autopsie şi terminarea anchetei se va lămuri definitiv cazul lui Haralambie Mironescu. LZR.

Triarea actelor de revizuirea cetăţeniei

La tribunalul local se face trierea actelor depuse pentru revizuirea cetăţeniei, acte cari treptat sunt înaintate judecătoriilor respective.

Astfel au fost înaintate numai o parte din acte, judecătoriei ocol I şi II Urban, pentru verificare.

Acestor judectorii li s'au înaintat actele cu literele A, B, P şi H.

Plata impozitului pe automobile

Administraţia de Constatare Iaşi, aduce la cunoştinţa proprietarilor de autovechicole, că Ministerul de Einanţe prin ordinul Nr. 7 din 1 Aprilie 1938, a dispus ca plata impozitului pe automobile, să se facă anticipat, trimestrial, până la 15 ale primei luni a trimestrului.

Intrucât vechile permise fiscale au fost scoase din uz, toţi proprietarii de autovehicole sunt rugaţi a se prenta la Biuroul Automobilelor din această Administraţie pentru a li se libera permise noi.

Totodată, se aduce la cunoştinţă proprietarilor— persoane particulare sau autorităţi—de vehicole, că sunt obligaţi să declare la această Administraţie până la 15 Aprilie 1938, următoarele categorii de autovehicule:

1. Autovehicolele retrase definitiv din circulaţie.
2. Autovehicolele a căror destinaţie s'a schimbat spre exemplu din automobil de piaţă a devenit automobil particular.
3. Autovehicolele particulare a căror greutate a fost modificată prin înlocuirea caroseriei, motorului, etc.
4. Autobuzele şi autocamioanele cu motoare Diesel.

Condamnarea prof. Ţiţilea

care a abuzat de o elevă

Tribunalul a condamnat la 1 an închisoare pe Gh. Ţiţilea din str. General Cernat pentru atentat la pudoare.

Fiind profesor de muzică a primit la învăţătură pe tânăra Aurelia Floarea în etate de 12 ani, din str. Râşcanu 1.

Profitând că a rămas singură cu eleva, profesorul cu forţa şi-a bătut joc de ea.

Contra condamnărei dată de tribunal, inculpatul a făcut apel la curte.

Stiri Judiciare

Proces între soţi.—Doamna Ana Gutman din str. Pomir 6 a acţionat în judecată pentru calomnie pe soţul ei Pincos Gutman din str. Hagi Lupu 8.

Doamna Gutman fiind în divors, îl acuză pe soţul ei că o calomniază, spunând prietenilor că ar fi avut relaţiuni cu un ofiţer din Roman cu care ar fi avut un copil.

Reclamanta se constituie parte civilă cu 100 mii lei.

•

D. Ioan Sava a cerut Tribunalului comercial scoaterea în vânzare prin licitaţie publică a imobilului situat în str. Morilor 28 proprietatea S. Craiman.

•

La cabinetul I instrucţie s'au făcut eri cercetări în legătură cu incendiul de acum câtva timp de la Teatrul Naţional.

•

D. jude instructor Triandaf a audiat o serie de martori, cari au dat lămuriri asupra împrejurărilor în care s'a declarat incendiul.

•

D. Gh. Nastasă învăţător din comuna Voineşti jud. Iaşi, care fusese suspendat, a fost reintegrat în post, de oarece inspectorul şcolar i-a ridicat suspendarea.

•

Curtea de Apel a dat un nou termen în procesul de delapidare intentat fostului şef al oficiului P. T. T. Bicaz-Neamţ anume Dumitru Gheorghiu.

Acesta a fost condamnat la 1 an închisoare pentrucă a sustras suma de 21 mii lei dintr'o scrisoare de valoare.

•

Curtea de Apel secţia I a respins recursul făcut de comerciantul Avram Lehrer din str. Păcurari 105, menţinându-i definitivă pedeapsa de 1000 lei amendă pentru furt.

Inculpatul ducându-se la un depozit de sare pentru a cumpăra sare, a profitat de neatenţia vânzătorului, şi a furat doi saci cu sare.

•

D. Theodor Alexandrov din str. Cpt. Păun 20 a introdus la tribunalul local acţiune de divors contra soţiei sale Olga Alexandrov din str. Arapu 109.

x *Pentru premiul Nobel.* — Consiliul profesoral al facultăţii de litere şi filosofie din Iaşi a propus cu unanimitate de voturi pentru acordarea premiului Nobel pentru pace, pe anul 1938, pe d. Anthony Eden, lord al Marii Britanii şi fost ministru de externe.

A fost întocmit bugetul general al Epitropiei Sf. Spiridon

Spicuiri din cifrele noului buget

Dl. prof. Gr. T. Popa a plecat aseară la Bucureşti cu proectul de buget al Epitropiei Sf. Spiridon, pe exerciţiul 1938—1939.

In Capitală, d. prof. Popa se va întâlni cu d. prof. Dimitriu Borca şi împreună vor prezenta d-lui general dr. Marinescu, noul ministru al Ministerului Sănătăţii, bugetul instituţiei ieşene.

D. prof. dr. I. Bălteanu, fiind reţinut în casă după o uşoară gripă, n'a putut înştiinţa pe colegii d-sale.

Noua alcătuire financiară pe exerciţiul ce a început dela 1 Aprilie crt., a dat mult de lucru Direcţiei Financiare şi în special d-lui Alfons Cirilo, titularul ei, care a căutat să se conformeze în totul dispoziţiunilor primite, atât dela Ministerul Sănătăţii cât şi de la Ministerul Finanţelor.

La schema acestui proect, conducătorii Spiridoniei au lucrat zile întregi, ajutaţi fiind de d-nii: A. M. Frimu, Directorul General al Epitropiei, Al. Cirilo, Directorul Financiar, ing. Bocec, şeful serviciului silvic, D. Păun, şeful serviciului administrativ şi Al. Carp, şeful contenciosului.

Comparaţie

Proectul noului buget este însoţit de o expunere de motive.

Dacă pe anul 1937—38, bugetul a însumat suma de 90.887.929 lei, iar la bugetul pensiilor, 4.340.462 lei, deci în total suma de 95.228.391 lei, proectul noului buget însumează un total de lei 90.930.662, care reprezintă: bugetul 86.352.400 lei şi lei 4.578.262, bugetul pensiilor. Intre bugetul anului trecut şi proectul noului buget, există o diferenţă de lei 4.535.529. Această sumă a fost scăzută dela venituri, dintre care o parte dela păduri şi alta de la jocurile de noroc ale Stănicului Moldovei. Aceste jocuri, după cum se ştie, au fost desfiinţate.

S'a mai scăzut apoi o sumă ce s'a găsit a fi irealizabilă şi o alta care constituia o mică subvenţie a Ministarului Sănătăţii. Este posibil însă ca această subvenţie, Ministerul Sănătăţii să o treacă în buget, dat fiind stăruinţele ce se vor depune de către d-nii prof. Borca şi Popa.

Veniturile

In ceiace priveşte la venituri, s'au prevăzut unele sporuri, ca de pildă fondul cultural Regele Carol II-lea, ce se cifrează la suma de 8 milioane lei.

Un uşor spor s'a prevăzut la veniturile fermei Popricani şi la veniturile bolnavilor cu plată.

Este interesant a releva grija pe care au pus-o pentru instituţia ieşană, d-nii: V. Iamandi ministrul Justiţiei şi Mircea Cancicov, titularul departamentului finanţelor.

De altfel d. ministru V. Iamandi, pe când a fost în fruntea ministerului Educaţiei Naţionale, a înscris o diferenţă la subvenţia acordată Spiridoniei de acel departament, iar d. ministru Cancicov a fost un vistiernic animat de cele mai bune intenţii faţă de instituţia ieşană.

Mărirea fermei Popricani

Dacă venitul fermei Popricani a fost mărit, este pentru că Epitropia intenţionează să facă o creşcătorie de vaci pentru a obţine tot laptele necesar celor trei spitale din Iaşi.

S'a mai prevăzut apoi şi o sporire la unele capitole dela cheltueli, întrucât prin înfiinţarea institutului de asistenţă socială pentru Moldova, în imobilele donate de M. S. Regina Maria, din str. Codrescu, va fi nevoie de o întreagă realizare care necesită evident unele fonduri.

Conducătorii Spiridoniei speră să obţină fonduri şi din bugetele celorlalte judeţe din Moldova, cari au datoria să contribuie la ajutorarea acestei mari opere sociale, făurite din îndemnul Augustei Suverane.

•

Intrucât bugetul Spiridoniei cuprinde mai multe capitole, vom reveni asupra lor într'un reportaj viitor.

VIRGIL GHEORGHIU

x **Conferinţă.** — Dl. Vasile Pavelcu, doctor în Filozofie, profesor la Seminarul Pedagogic, conferenţiază Vineri 8 April ora 5 jumătate p. m., la Cercul Cultural „I. Creangă". Institutorii dela acest cerc invită pe colegii din oraş în sala de sus a şc. pr. *V. Adamache*', unde se ţine conferinţa.

x Autorităţile locale au dat ordine că este oprită strângerea fierului vechi de către orice persoane.

Acest comerţ au voie să-l exercite numai acei cari în mod obişnuit se ocupă cu strângerea fierului.

Azimă pentru populaţia nevoiaşă

Cu începere de mâine Comunitatea Izraelită va împărţi azimă gratuită la populaţia nevoeaşă.

Azimă se va aduce la domiciliu celor înscriş', de către epitropii comunităţii.

Nevoeaşii vor primi în afară de azimă şi câte o cantitate de cartofi şi undelemn.

Până în prezent s'au înscris pentru a primi azimă gratuită aproape 3000 de familii.

Deasemenea Comunitatea are de împărţit azimă cu reducere la câteva mii de familii. des.

Adânc întristaţii Anton Gura soţ, Solica Vlădoianu fiică, Eugen şi Aurel fii, Ioan Gura cu familia, Mihai Gura cu familia, Elisabeta şi Costică Gura, cumnaţi, precum şi familile Şuvinski, Humureanu Ecaterina, Olşanski, C. Nicolau, anunţă încetarea din viaţă a scumpei lor

MARIA GURA

Inmormântarea va avea loc Vineri 8 Aprilie ora 1 d. a. Cortegiul funebru va porni de la Biserica Fundaţiei Regele Ferdinand I, str. Păcurari spre Cimitirul Eternitatea.

...'am vindecat de dureri de stomac...

Stimate d-le farmacist! Sunt în măsură a vă comunica cu multă bucurie că soţia mea s'a vindecat cu preparatul Gastro D. şi mulţumesc redacţiei care a recomandat acest medicament. Vă rog a-mi mai trimite încă 4 flacoane pe adresa de mai jos, pe care le comand pentru fratele meu.

Olah Dănila, Cioci (Csokfalva) p. u. Gindari.

Este recomandat şi de medici.

La farmacii şi drogherii găsiţi Gastro D. sau la farmacia „Thoiss" din Bucureşti, Calea Victoriei 124, prin ramburs de lei 135.

TESTA

Cel mai sigur antigripal

IN ATENŢIA GOSPODINELOR

LA MAGAZINUL **CRISTAL**

a început

LUNA GOSPODARIEI

Completaţi vesela şi toate articolele necesare gospodăriei

PREŢURI DERIZORII

Mica Publicitate

DE INCHIRIAT o cameră frumoasă, mobilată, eventual cu acces la bae. A se adresa strada Gheorghe Enescu 6.

DE INCHIRIAT în str. Vasile Conta No. 21, în curte, apartament compus din două camere (parchet), antret, bucătărie, camară ziditâ.

A se adresa C. Ştaig, Str. Trei Erarchi 9.

DE INCHIRIAT 2 apartamente compuse din câte 2 camere, bucătărie, pivniţă, cămară pentru lemne în strada Albineţ 14 bis. Vizibile între orele 9—12 a. m. şi 3—5 p. m. A se adresa d-nei Aglaia Ionescu.

DE INCHIRIAT 3 camere cu baie, holl, bucătărie etc. în str. Biserica Albă 2, vizibil 11—1 şi 3—5.

DE INCHIRIAT, eventual unei instituţii, la etaj, în str. Impas 40 Sfinţi, lângă Invalizi, un apartament compus din 6 (şase) camere parchetate şi tapisate, teracote, baie, bucătărie şi dependinţe. A se adresa la aceiaşi adresă la parter între 11—1 a. m. şi 2-5 p. m.

PUŞCĂ DE VÂNĂT calibru 12 marca Zauer nouă, de vânzare ocazie. Păcurari 47. Vizibil între orele 13—16.

UN PAT şi scaun de copil în cea mai bună stare, de vânzare. Str. Sărăriei 116.

DORMITOR complect elegant, vitrine de arhiva, birouri (comercial) divan etc. de vânzare de ocazie. A se adresa Str. Rolet 12.

PIANINĂ în perfectă stare vând cu preţ foarte convenabil din cauza mutării. A se adresa la ziar sub S. L.

DE VÂNZARE, parcele teren situate în str. Vovidenie No. 8, eventual şi un imobil de circa 14 camere plus atenanse, a se adresa la doamna Polizu în str. Vovidenie 8, ora 9-12 şi 2-5.

DE VANZARE o casă; 4 odăi, bucătărie, pivniţă, cămări etc., în strada Bărboi No. 6. Doritorii se pot adresa zilnic între orele 11—1 a. m şi 4—5 p. m.

DE VANZARE, teren 300 m. p., la Copou, chiar pe şosea, aproape de localul Vidrascu—Copou.

A se adresa la redacţia ziarului „Opinia".

PIERDUT cartea - chitanţă No. 1271648 Asig. Sociale pe 1938 pe numele Ilie Goraş lucrător tâmplar, Iaşi str. Cogălniceanu 19.

Se declară nulă.

APARTAMENT NOU liber 3 camere, atenanse se închiriază convenabil Şoseaua Arcu No. 51 (Piaţa Bădărău).

Furtună în Maroc?

MARELE TEATRU CINEMA

TRIANON

Astăzi

inclusiv până Duminica

Luise Rainer

Spencer Tracy

Victor Varkoni

în superfilmul de colosală acţiune

Departe de ţară

vorbit în parte româneşte

Al doilea film,

Extrahilarianta comedie

Trei sportivi

— CU —

Fraţii Ritz

(Ritz Brothers)

COMPLECTARE:

JURNAL SONOR FOX

ULTIMA ORA

M. S. Regele se interesează de gospodăria publică

Vizita Suveranului la Craiova şi cercetarea gestiunilor

Bucureşti 7.—M. S. Regele, însoţit de d-nii Armand Călinescu, general Marinescu şi suita personală, a vizitat eri com. Dioşti din jud. Romanaţi, distrusă de incendiu acum câteva zile.

Suveranul a îmbărbătat populaţia sinistrată şi a împărţit ajutoare.

Apoi M. S. Regele a plecat la Craiova.

La ora 4 jumătate, Suveranul a descins la prefectura de judeţ şi a cerut să I se prezinte bugetul judeţului.

M. S. a cercetat amănunţit toate capitolele, interesându-se de destinaţia fiecărui fond.

Apoi a chemat pe primarul oraşului, care de asemenea a prezentat bugetul.

Primarul, d. Gh. Hagi a expus Suveranului situaţia financiară a Craiovei, arătând că nu se poate face nici o lucrare de folos public din cauza datoriei de 50 milioane contractată de fostul primar Negrescu.

M. S. Regele s'a interesat la ce a fost întrebuinţat fondul de 50 milioane lei.

Aflând că între altele s'a construit un strand la Jiu, Suveranul a plecat să vadă lucrarea.

Aici s'a constatat că a fost executată în condiţiuni inferioare, pe un mal al Jiului care este supus eroziunei apei şi că toată lucrarea pentru care s'au cheltuit 6 milioane, nu valorează decât 2 milioane.

M. S. REGELE CAROL II

M. S. Regele a vizitat apoi lucrările de mărire a uzinei electrice şi de refacere a palatului de justiţie.

Primarul a arătat că lucrările au sistat de doi ani din cauza lipsei de fonduri.

Devizul a fost întocmit pentru 100 milioane lei. Or, făcându-se o revizuire a proiectelor sub noul guvern s'a constatat că aceleaşi lucrări se pot face cu 5 milioane lei.

Faţă de cele constatate, M. S. Regele a rămas consternat.

A dat ordin primarului să procedeze aşa fel că municipiul să intre în posesiunea banilor defraudaţi pe orice cale.

Justiţia va face imediat cercetări, iar vinovaţii vor primi pedeapsă exemplară.

La auzul acestei hotărâri, populaţia oraşului a făcut o caldă manifestaţie Suveranului.

După ce a făcut o vizită la Liceul Militar, unde a inspectat totul, de la dormitoare până la bucătării, Suveranul a părăsit Craiova în uralele mulţimei.

A dispărut prinţul consort al Olandei ?

Bucureşti 7.— Ziarul „Timpul" de astăzi publică o telegramă din Paris în care se anunţă că prinţul consort al Olandei, soţul principesei Iuliana, ar fi dispărut dela Haga fără să se ştie unde a plecat.

Prinţul Von Lippe ar fi dispărut din ziua de 26 Martie, împreună cu fratele său Advin.

Motivul plecării ar fi o neînţelegere cu regina-mamă.

Anume, prinţul consort vroia să-l căsătorească pe fratele său cu o anume d-nă Sandberg.

Regina-mamă însă s'a împotrivit acestei căsătorii, deoarece d-na Sandberg a mai fost căsătorită de două ori, şi are 30 de ani în timp ce prinţul nu are decât 20 ani.

Din cauza acestei neînţelegeri, prinţul - consort a plecat împreună cu fratele său, fără să se ştie unde a plecat.

La Haga domneşte o mare îngrijorare.

Banda traficanţilor de aur avea ramificaţii la Cernăuţi

Bucureşti 7.—Cercetările în legătură cu contrabandiştii de aur au stabilit că banda avea complici şi la Cernăuţi.

Anume, ar fi implicate mai multe firme din Bucovina.

O echipă de agenţi, a plecat la Cernăuţi pentru începerea cercetărilor.

*

D-na Xeni nu s'a prezentat la cabinetul de instrucţie, motivând că e bolnavă.

Acţiunea împotriva lui Al. Buzdugan, care s'a sinucis eri a fost stinsă.

Al. Buzdugan a lăsat scrisori în care arată că e nevinovat.

La fel a declarat şi comisarul care s'a prezentat eri dimineaţă să-l însoţească la cabinetul de instrucţie,

Al. Buzdugan i-a arătat documente asupra activităţii lui ca ministru al României la Buenos-Aires.

Apoi s'a dus în baie şi şi-a tras un glonte în inimă.

Deplasări în vacanţa Paştilor

Bucureşti 7.— Dl. Gh. Tătărescu va pleca în vacanţa Paştelui la Paris, împreună cu dl. Sibleeanu.

Doamna şi d-ra Tătărescu vor Petrece Paştele în Italia.

Dl. Valer Pop va pleca la Roma.

Dl. Mareşal Averescu va ... la ...

Bucureşti 7. — Dl. Mareşal Averescu va pleca în curând în Italia spre a-şi face covalescenţa, după boala de care a suferit.

ORA 12

A fost suprimată autonomia Cataloniei

Paris 7.—Agenţia „Stefani" anunţă din Spania că după un consiliu de 7 ore, sub preşedinţia gen. Franco, guvernul naţionalist a decis suspendarea statutului de autonomie a Cataloniei.

Provinciilor catalone li se face onoarea de a fi înglobate în teritoriul Spaniei naţionaliste.

*

Salamanca 7. — Se anunţă de pe front că un grup de 500 republicani, care trecuse în Franţa s'a întors înapoi în Spania şi au trecut de partea naţionaliştilor.

Revizuirea d-lui av. Aznavorian

Bucureşti 7.— D-nii av. A. Popescu-Necşeşti, Stăculescu şi N. Semici au înaintat o cerere baroului de Ilfov, pentru revizuirea actelor d-lui Hurmuz Aznavorian.

Petiţionarii arată că d. Aznavorian n'ar fi cetăţean român, n-ar fi satisfăcut legea recrutării şi nici n'ar avea acte de studii.

Decanul baroului va aviza.

Împrumut intern în Ungaria

Buda Pesta 7.—Se afirmă că astăzi guvernul va cere parlamentului depline puteri pentru a lansa un împrumut intern de refacere a ţării şi a soluţiona problema evreiască.

Vizita d-lui Hitler în Italia

Roma 7. — Vizita d-lui Hitler în Italia va lua 4 zile. Fuehrerului va vizita Florenţa, Roma şi Neapole.

La Roma vor avea loc două mari parăzi, în onoarea oaspetelui, la Forul Musolini şi în Piaţa Romană

Înmormîntarea lui Al. Buzdugan

Bucureşti 7.— La început se hotărâse ca Al. Buzdugan să fie înmormântat la Faraoani (Bacău).

S'a revenit însă şi va fi înhumat mâine în capitală.

Noua întocmire a consiliului superior economic

Bucureşti 7.—Astăzi a apărut în „Monitorul Oficial" decretul-lege pentru reorganizarea consiliului superior economic, care va funcţiona după programul expus în proclamaţia noului guvern.

Consiliul este compus din 15 membri permanenţi şi un preşedinte.

Ei vor fi numiţi dintre persoanele cu pricepere economică, în urma recomandării primului ministru.

Io afară de atribuţiile prevăzute în lege, consiliul va elabora un plan general pentru refacerea economică a ţării.

Posturi de radio

La direcţia presei şi propagandei de pe lângă preşedinţia consiliului de miniştri se studiază înfiinţarea a noui posturi de radio.

Astfel pe lângă cele două posturi existente, urmează a se înfiinţa încă 4, la Iaşi, Chişinău, Cernăuţi şi Constanţa.

Problema se află încă în studiu.

Accelerarea procedurei penale

La ministerul apărării naţionale se lucrează la un proiect pentru accelerarea procedurei penale la tribunalele militare.

Din cauza dificultăţilor acestei proceduri, tribunalele militare sunt supraglomerate cu procese şi nu pot face faţă împrejurărilor.

De aceia se va căuta accelerarea procedurei.

Rapoartele prefecţilor

Prefecţii au înaintat rapoarte ministerului de interne, în care arată realizările sub noul regim.

S'a pus ordine la autorităţi şi s'au luat dispoziţii pentru economii în toate domeniile.

*

Ministerul de interne a dat o circulară către toţi prefecţii de judeţe şi primarii de municipii, prin care arată că viitoarele bugete ale administraţiilor locale să fie reduse, la quantum-ul strict al încasărilor realizate, în cursul anului precedent.

Din aceste bugete vor fi scoase toate cheltuelile cari nu sunt prevăzute, în mod categoric de legile în vigoare.

Directorii de contabilitate, cari nu vor ţine seamă de aceste dispoziţii şi vor încerca să treacă la venituri, sume cari n'au putut fi realizate, vor fi aspru sancţionaţi de ministeri.

D. dr. Mezincescu s'a adresat contenciosului

Se ştie, că d. dr. Mezincescu-Junior, fusese recomandat de consiliul facultăţii de medicină ca profesor, catedra rămasă vacantă prin moartea regretatului I. Şumuleanu. Senatul universitar însă a anulat această recomandare. Faţă de această situaţie, dl. dr. Mezincescu s'a adresat contenciosului pentru lămurirea cazului. Printre profesorii facultăţei de medicină domneşte părerea, că d. dr. Mezincescu va avea câştig de cauză.

21 de perceptori judecaţi pentru fraude

Hotin 7.—Peste câteva zile va începe în faţa tribunalului din localitate un senzaţional proces de delapidare.

Sunt implicaţi 21 de perceptori şi agenţi de urmărire. Sumele defraudate ating suma de 3.338.718 lei.

Fraudele au fost descoperite printr'o întâmplare, şi rezultatul cercetărilor a fost ţinut până acum secret în interesul justiţiei.

Pentru a face complect lumină în această chestiune, d. inspector regional de finanţe, P. Andreicuţiu a depus o muncă uriaşe, făcând o amănunţită expertiză, al cărei dosar conţine în total 417 pagini.

Săvârşirea acestor fraude a fost posibilă numai din pricina lipsei de control a organelor finaciare superioare. Defraudatorii au operat timp de 5 ani nestingheriţi de nimeni, delapidările fiind descoperite abia în anul 1937.

Parastas pentru Prof. Oreste Tafrali

Eri la ora 12 s'a oficiat un parastas pentru prof. Oreste Tafrali, fostul titular al catedrei de Arheologie de la Facultatea de Litere din Iaşi.

Serviciul divin a fost săvârşit de către Pr. Rotaru, în prezenţa d-nei Genev éve Tafrali, prof. Tr. Bratu, prof. Iorgu Iordan, d-na şi dl. C. Toma, prof. D. Gazdaru prof. N. Şerban, prof. Ilie Bărbulescu, prof. I. Marinescu, prof. August Scriban, d. Osvald Racoviţă, precum şi a unui numeros grup de foşti elevi, prieteni şi admiratori ai marelui dispărut.

x Ministerul Educaţiei Naţionale a suspendat pe o lună, cu începere dela 1 Mai, pe d. Radu Demetrescu-Gyr dela Facultatea de Litere din Bucureşti, pentru ofense aduse organelor superioare ale învăţământului.

Informaţiuni

x **Donaţie.**—I. P. S. S. Mitropolitul Nicodim, a donat centrului străjeresc din Iaşi o frumoasă icoană a Sfântului Gheorghe, patronul străjerilor.

x **Catedre vacante.** — Au fost declarate vacante catedrele de franceză şi muzică vocală de la Şc. Normală de conducătoare din localitate.

Producţie.—Sâmbătă 9 Aprilie ora 9 seara în sala de festivităţi a Academiei de Muzică şi Artă Dramatică, clasa Dnei Agatha Bârsescu va da o producţi. In partea I-a a programului se va reprezenta „Luna de Aur" (Medea Act. II) Recitări din Gh. Cosbuc, Al. Vlăhuţă şi din Uhland. In partea II-a se reprezenta „Faust" (Scena Nebuniei) şi „Ful Pădurilor" de Fr. Halm.

Biletele la Secretariatul Academiei.

x Societatea de Economie „Prevederea" a avut adunarea generală, cu care ocazie s'a ales următorul comitet:

Preşedinte D-tru Guţu. casier C-tin Andriescu, membrii N. Davidescu şi cenzorii d-nii I. Murgulescu, I. Dimitriu şi N. Sava.

x Duminică are loc Adunarea generală a Liceului Naţional la care sunt invitaţi părinţii elevilor şi tot corpul didactic pentru votarea bugetului.

Ştiri poliţieneşti

Parchetul va continua cercetările în drama dela Breazu

Intrucât cercetările la poliţie, cu privire la misterioasa dramă din pădurea Breazu, au fost terminate, au fost înaintaţi Parchetului următorii : Ana Boroleanu, D. Boroleanu, Florica Paun, Neculai şi Natalia Brânzaru.

Totodată familia victimei cere cu insistenţă deshumarea cadavrului şi facerea unei noui autopsii, întrucât nu se poate împăca cu ideia că Mironescu s'ar fi sinucis.

Sinucidere.— A fost transportat la spitalul Sf. Spiridon numitul Minea Ioan din str. Uzinei No. 5. Acesta a încercat să se sinucidă prin asfixiere cu mangal. Starea lui e foarte gravă. Cauza ce l-a determinat ar fi mizeria.

Arestarea unui excroc.— Dl. comisar C. Vasiliu dela Biroul Judiciar a reuşit să aresteze pe cunoscutul spărgător şi excroc Humureanu Leonte Vasile, de loc din comuna Coşvana jud. Suceava Bucovina. Numitul a comis multe exerocherii în satul natal, toate în dauna sătenilor.

REP.

Ancheta neregulelor dela Spiridonie

Dl. jude Triandaf continuă ancheta cu privire la gestiunea fostei epitropi a Spiridoniei. A fost audiat dl. dr. C. Vasiliu fost epitrop. D-sa a dat lămuriri, cu privire la medicamente. S'au distribuit medicamente la nevoiaşi, a spus d. dr. Vasiliu, cea ce este firesc din partea unei instituţiuni de asistenţă socială. Specialităţi de medicamente nu s'au acordat. In ceia ce priveşte pe funcţionarii, fiecare avea o cotă, dar de îndată ce cota era isprăvită, nu s'au mai acordat alte medicamente.

Ancheta continuă.

S'a oprit tăierea rituală în Ungaria

Budapesta 7. — Ministerul de interne a dat o decizie pentru oprirea tăierei rituale în abatoare, de către evrei.

x Inaugurarea policlinicei „Iubirea de oameni" a fost fixată pe ziua de 29 Mai, când se va face în cadrul unei solemnităţi speciale.

TRĂSURICĂ de copil adâncă vând. Adresa: Carol 45.

x Carole Lombard s'a căsătorit recent cu Clark Gable. Acest mariaj pare să-i poarte noroc, căci de mult această vedetă nu a avut un succes atât de categoric, ca acel din „Spovedania" ce se va reprezenta de Luni 11 Aprilie crt. la „Scala"

x **Tusa şi Răguşeala** în bronchitele gripale dispar repede cu *Pastilele de Eucalipt Benzomentolate Dr. Ratianu* aprobate de Consiliul Sanitar Superior. Indicate în toate afecţiunile pulmonare, laringite, astmă, desinfectează plămânii, uşurează respiraţia. Depozit Farmacia Dr. Ratianu, Iaşi Cuza Vodă 83.

PUBLICAŢIE

Se aduce la cunoştinţa d-lor amatori că în ziua de 21 April crt., Ad-ţia Domeniului Poeni Iaşi scoate în vânzare prin licitaţie cu oferte închise depuse la reşedinţa Domeniului, lemnele de foc esenţa tari şi moi iarna 1937 | 38.

Condiţiunile de vânzare se pot vedea la reşedinţa domeniului.

Ad-ţia Domeniului Poeni

Contra bătăturilor, singurul preparat cu adevărat eficace: „Coricol"

Depozit: Farmacia Pollak Str. Ştefan cel Mare Telefon 239

Cumpăr aur de bijuterii Briliante, antichităţi. Vindeţibine

Brătianu 82

Notaţi bine No.

Yoshiwara

Dr. Harry Ochs

Medic secundar la Spit. Israelit Specializat la Paris în clinicile Prof. Gosset şi Carnot

Boli chirurgicale
Boli interne

Consult 3—6 p. m.

Strada Cizmăriei 5

x Aventuri senzaţionale, una din marele drame epocale, au inspirat pe celebrul regizor Franck Lloyd să realizeze filmul extraordinar „S'a născut un imperiu" cu Joel Mc Crea, Frances Dee, etc. De Luni la „Scala".

Furtună în Maroc?

la dureri de cap

NEVRALGINE JURIST

GAZON englezesc cal. I-a L. 30
Cal. extra „ 36
la SEMINŢERIA ALTER MICHEL
Iaşi, Piaţa Halei No. 15—17 Telefon 1478

SCALA

prezintă azi triumful stagiunei

Filmul epocal a lui WILLY FORST

SERENADA—PRIMA IUBIRE

şi cea mai mare şi originală comedie premieră pe ţară

Pat şi Patachon în Paradis

ANUL XXXIV No. 9306

ABONAMENTE:
Lei 350. . . . . pe un an
„ 180. . . . . „ 6 luni
„ 90. . . . . „ 3 luni
„ 35. . . . . „ 1 lună
„ 1500. . . . . Instituții publice

Atelierele tipografice „Opinia"
IAȘI STR. LĂPUȘNEANU 37

1 LEU

OPINIA

Ziar popular cotidian

SAMBATA 9 APRILIE 1938

TELEFOANE
Redacția. . . . No. 1298
Administrația . . „ 1299
Serv. de noapte red. . „ 1436

Redacția și Administrația
IAȘI STR. LĂPUȘNEANU 37
Director: C. R. GHIULEA

BIBLIOTECA UNIVERSITĂȚII

Exemplul Suveranului

După epoca de risipire a banului public, a venit deșteptarea la realitate.

Odată cu politica, a încetat traficul, favoritismul și frauda acoperită.

Când gestionarul știe că nu-i mai are la spate pe unchiul politician sau pe grangurul de club, care să-i scoată basma curată într'un caz de pușcărie, desigur că nu-i mai dă mâna să facă lama în haznaua statului.

Dacă X fură și apoi se plimbă fudul, ocrotit de legăturile politice, desigur că și bietul Y va fura știind că nu-l așteaptă mare lucru. La un fleac de scurtă cercetare, un aranjament venit de sus precum că sărmanul om e o victimă a înscenărilor — și apoi rămâne cu fondurile.

Acum însă, s'au dus proptelele și mușamaua — celebra mușama românească. Nu mai este club, nepotism, nici biletelul salvator.

Este o lege sfântă, egală pentru toți și neîndurătoare mai ales când e vorba de banul public.

Cine vâră mâna în cassa autorității vede spectrul gratiilor.

Poți fi și „fostă excelență"; asta nu te cruță să ie calea Văcărețtilor.

Un val de ușurare s'a abătut asupra țărei întregi.

Insfârșit banul public va fi respectat și nu va mai fi confundat de gestionari cu veniturile personale.

*

In vizita făcută la Craiova, M. S. Regele a dat un exemplu ce trebue urmat.

După ce a coborât în mijlocul poporului să-i asculte păsurile, Suveranu a cercetat gestiunile și a vizitat lucrările.

Comparația între devizele cu prețuri și realitate a consternat pe capul statului.

Așa au lucrat foștii conducători, cu mâinele vârâte până la coate în vistierie.

Acum se explică palatele răsărite din nimic, moșiile cumpărate peste noapte.

Suveranul a pornit campania de purificare a moravurilor învechite la noi și de pedepsire exemplară a celor vinovați.

Pilda Sa e un început de bun augur pentru țara aceasta oropsită — bogată și totuș săracă.

AUREL LEON

-- Flota jugoslavă --

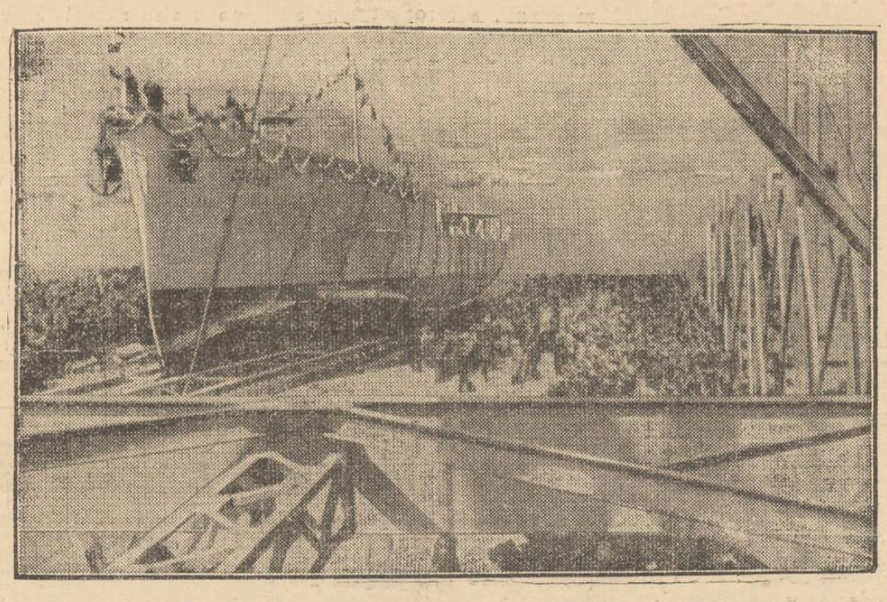

Jugoslavia a pornit o campanie de construcții navale.
Zilele trecute, în prezența Regelui Petru și a d-lui Stoiadinovici, primul ministru, s'a lansat crucișetorul „Z greb" (cum se vede în clișeu).

Cercetările științifice ale expediției Papanin la Polul Nord

Profesorul O. J. Șmidt a scris într'un articol cu privire la rezultatele activității științifice a stațiunii „Polul Nord" condusă de către Papanin, următoarele:

Grupa lui Papanin a întreprins de fapt nu una, ci trei expediții una după alta și anume: mai ales expediția în sbor cu avioanele la polul nord, fundarea stațiunii polare și munca științifică în regiunea centrală polară, apoi plutirea pe banchiza de ghiață polară dela polul nord către țărmurile insulei Groenlanda prin bazinul polar odată cu observațiile științifice făcute la fața locului și în cele din urmă plutirea prin întreagă Mare a Groenlandei cu cercetările științifice făcute în locuri puțin sau chiar deloc cunoscute până în prezent.

Câmpurile de ghiață întinse și netede de la pol, un fel de aerodromuri sui-generis, au confirmat întru totul presupunerile pe care s'a bazat organizarea expediției întregi, răsturnând totodată părerile că ghiața la pol este neegală și întreruptă.

Adâncimea oceanului de nord de 4.290 metri a fost neașteptat de mare (Pearx măsurase numai 2000 metri) și a înlăturat falșa ideie că la pol există încă un continent.

Este interesant faptul că toate expedițiile precedente au pretins că ghiața se mișcă cu o cu totul altă rapiditate la răsărit de curentul Groenlandei, anume între 2 și 14 km. pe 24 ore.

Stațiunea cu banchiza ei a plutit cu mult mai repede și anume după situația mării și a vânturilor cu o iuțeală între 10 și 20 mile timp de 24 ore. In timp ce cercetătorii și expedițiile anterioare s'au mărginit numai la regiunile sudice în cea mai mare parte, grupa lui Papanin a plutit de la capătul de nord al Mării Groenlandei până la 70 grade de latitudine nordică și aceasta numai în regiuni foarte puțin accesibile.

Stațiunea „Polul Nord" a plutit dealungul întregului bazin polar și în tot timpul acesta a îngrămădit un imens material constând din date asupra reliefului fundului mării; asupra curentelor marine de suprafață și dela adâncime precum și asupra diferitelor manifestări din viață în apa oceanului și a mării.

Stațiunea aceasta științifică a făcut am putea spune secțiune dela pol până la capătul de sud al Mării Groenlandei, cercetând pe întreaga lungime a acestei căi străbătute, compoziția chimică, gradul de concentrație a sării și temperatura diferitelor straturi de apă marină, dintre care unele curg dinspre nord, iar altele mai dense și mai sărate, din Oceanul Atlantic. Stațiunea a plutit tot timpul destul de încet astfel că savanții și-au putut face cercetările pe îndelete, cercetând în multe puncte și forța magnetică a pământului.

Cercetările expediției lui Papanin conțin un material nou atât de bogat încât va umple câteva volume. Deabia după studierea întregului material achiziționat de ei se va putea spune că partea cea mai mare a bazinului polar este cunoscută.

(Continuarea în pagina 2-a)

Plata impozitelor restante la Percepția Comunei

Eri am fost la Primărie ca să-mi plătesc impozitul pe primul trimestru al acestui an. Am văzut pe 3 fruntași politicieni plătind primul 110,000 lei (una sută zece mii lei), al doilea 100.000 (una sută de mii) și al treilea 90.000 (nouă zeci de mii lei) Primul plătea restanțele pe 11 ani și ceilalți pe 8 și 7 ani din urmă.

Am aflat că d. primar Eșanu a ordonat și se pune imediat sechestru pe averea tuturor datornicilor și să se facă vânzarea la primul termen. Dl. Eșanu n'a făcut nimănui favoarea de amânare. Iată de ce Primăria a încasat 4 milioane și 500 mii lei în luna Martie din restanțele datoriilor ce le are de încasat dela cei răi platnici printre cari sunt mulți politicieni.

Intrebând pe un funcționar cum să face că acești fruntași bogați au rămas zeci de ani, în urmă cu plata, mi-a răspuns următoarele:

„Inainte vreme, erau 7 ajutori de primar care amânau fiecare, plata datoriilor. Politicianii nu-și plăteau datoriile. Noi ascultam de agenții electorali căci ei erau stăpâni la Primărie. După cum în vechime erau privilegeați aristocrații, așa erau privilegeați politicianii sub vechea Constituție. Prin noua Constituție M. S. Regele a suprimat partidele politice. Meseria de politician trebue să rămie ca un vis urât în Istoria țărei noastre. Cer ertare puținilor politicieni care n'au făcut avere din politică.

Nu pot termina fără a aduce laude guvernului Uniunei Naționale pentru fericita alegere ce-a făcut, aducând în fruntea județului și a primăriei doi oameni de valoare și cu simțul datoriei.

V. TEODOREANU
profesor

Orarul la magazine
O chestie de simț cetățenesc

Orarul magazinelor, aplicat conform legei, a fost nu numai pentru negustori dar și pentru cetățeanul ieșean o măsură revoluționară, o măsură pe care numai rigorile legii au putut-o face aplicabilă. Trebuie să recunoaștem, că aplicarea acestui orar și respectarea lui, pentru toți acei ce vor să se bucure de drepturile și datoriile legilor, a întărit convingerea că o lege nu este literă moartă și că interesele meschine cad în fața ei.

N'aș fi adus în discuție această chestiune, dacă mai zilele trecute într'o gazetă locală, n'ar fi apărut o notiță cu totul curioasă, în care se pretindea că funcționarii statului s'ar resimți de pe urma acestui orar.

Este știut că funcționarii de stat se bucură de un program de lucru mult mai redus ca acela a funcționarului comercial. Dacă ținem seama numai de acest considerent am voi să vedem un singur funcționar de stat care să pretinde funcționarului comercial să presteze o muncă pe care el a luptat cu îndârjire s'o respingă. Dealtfel, așa cum funcționarul de stat are nevoie să-și facă cumpărături, tot astfel și funcționarul comercial nu se poate lipsi de ele. Este o situație identică pentru ambele categorii și care timp de trei luni de zile —de când se aplică orarul conform legii—a fost rezolvată fără ca una din aceste categorii sau altele să fi rămas fără articolul de care are nevoie.

Inclinăm să credem că această notiță a fost dată de anumiți comercianți care mai cred că închiderea magazinului cu o oră mai devreme îi împuținează vânzarea.

Ori dacă măsura se aplică peste tot, clientul este acelaș

(Continuarea în pagina 2-a)

Instalarea noului ministru al sănătății

Acum câteva zile a fost numit ministru al sănătății dl. general dr. N. Marineseu.
Clișeul de mai sus reprezintă instalarea noului ministru.

Din toată lumea

D-ra Rodica Soulzo la radio

In ziua de 16 Aprilie d-ra Rodica Soulzo va executa la Radio-București, concerte pentru piano: 2 preludii de Debussy și 12 preludii de Chopin.

In ziua de 6 Mai a. c., d-ra Rodica Soulzo va executa cu orchestra de la Radio, concertul în do major de Beethoven.

Servitoare cu avionul

La Goldfield, centru minier din Nordul Canadei, se află o servitoare cu numele de Jean Rice care câștigă până la 15 mii lei săptămânal.

Tabăra minerilor se află la câteva sute de km., departe de orice așezare omenească. Minerii sunt recunoscători dacă e cineva care să le spele hainele, rufele și să le curețe locuințele.

Rice face toate acestea lucrând 8 ore pe zi și merge dintr'o parte în alta cu avionul. Rice e în vârstă de 18 ani și câștigă mai mult decât cei 6 frați cu tatăl laolaltă, care sunt mineri.

Banii și bolile

In primii ani ai revoluției din Rusia mulți au crezut, că în scurt timp banii vor fi desființați. Noțiunea chiar a banului va dispare. Nu vor mai fi săraci și bogați. Acest ideal comunist a trebuit să fie amânat pentru desființarea banilor visează încă mulți.

Unul din adepții și elevii lui Freud doctorul Kasner s'a pronunțat asupra acestei chestiuni, dacă s'ar putea spune, din punct de vedere psihiatric.

— Desființarea banilor, afirmă doctorul Kasner, dacă s'ar întâmpla pe neprevăzute, din ordinul unui oarecare guvern, ar pricinui o atare perturbație în conștiința majorității europenilor, încât urmările lui nu se pot prevede...

Eu cred că în decurs de 10 ani, bolile sufletești s'ar răspândi peste tot cu o forță invincibilă. Nici nu ne dăm seamă de influența ce-o au banii asupra psihicului nostru. In conștiință s'ar produce un gol, care nu va avea cu ce să fie înlocuit.

Procesul lui Schirley Temple

Mica Jane Whiters, noua vedetă descoperită de americani, apare actualmente în persoană într'un cinema din Chicago, unde se proectează un film a cărui vedetă este. Aparițiile ei se bucură de un succes extraordinar. Numărul creat de mica interpretă constă într'o suită de imitații a camarazilor ei celebrii: Shirley Temple, Bobby Breen, Freddie Bartholomeo, Michey Roucy etc. Imitații fără vreo tendință răutăcioasă: amuzante perfecte și al căror mare succes este pe deplin meritat.

Aflând despre aceasta, Shirley a fost teribil de supărată. In urma insistențelor ei, studioul a dat-o în judecată pe Jane Whiters, cerând în acelaș timp suspendarea reprezentațiilor.

Băutură împotriva oboselei

Un doctor englez William Oswald a descoperit o băutură împotriva oboselii. Nu numai că potolește setea, dar scade și impresia de oboseală a muncitorilor.

Compoziția băuturii este foarte simplu: 120 gr. de chlorat de calciu și 180 gr. de chlorat de potasiu, dizolvate într'un litru de apă. O soluție de 2,5 litri din această compoziție se amestecă cu 213 litri apă destilată, și băutura este gata.

Acțiunea binefăcătoare a acestui leac se explică după părerea inventatorului, prin faptul că sărurile componente refac conținutul normal al sângelui, care în timpul transpirației pierde câteva elemente, între alte și săruri. Această reducere a sărurilor pricinuește în parte oboseala.

Citiți în pag. IV-a
ULTIMA ORA

Discuții

Moartea Doamnei Lucia D. Grecianu
născută Neculai Vogoride

de Dr. EM. VEISA

In „Opinia" de Joi 24 Martie dl. Rudolf Suțu scrie un articol în care face evocarea vieței Luciei D. Greceanu.

Citindu-l—rămâi uimit—cum e cu putință ca în câte-va zeci de rânduri să se poată îngrămădi atâtea afirmațiuni greșite ca în acel articol.

Citești în el: *„Lucia Greceanu a fost fiica prințului Neculai Vogoride—care din prima căsătorie cu Cocuța Conachi—a avut pe Emanuel Vogoride, pe Maria, măritată cu Contele de Roma și pe Lucia Greceanu —Din a doua căsătorie, cu prințesa de Ruspoli a avut* (adică Vogoride) *pe marele Ruspoli, pe Eugen Ruspoli și pe Caterina Ruspoli, măritată cu ambasador italian—contele D'Ivonne.* Adică—cum ar veni—că, Ruspolii sînt copiii lui Vogoride Neculai.

Bietul Vogoride care părăsit de soția lui, eșit din Căimăcănie în 1858 a mai trăit doar un an și a murit la Viena—bolnav și amărât.—In realitate—*Cocuța Conaki*,—după câți-va ani de văduvie—trăind în Italia—bogată, frumoasă, de o șelipitoare inteligențe și aleasă cultură—s'a măritat cu Ruspoli de care a avut mai mulți copii a căror descendenți sunt și azi—oameni de seamă.

Mai departe Dl. R. Suțu scrie: *„Cocuța era fica lui Petrachi Negri-agă, și a Smarandei Donici.* Adică—acum ar veni—Cocuța Conachi era fata lui Petrachi Negri.

Ei apoi—cam ce-ar pătimi dl. R. Suțu dacă marele logofăt Costachi Conachi—ar putea ceti această afirmație. Atâta doar, că el știa, că Petrachi Negri—era mort din 1824 și că dânsul—Conaki—luase în căsătorie pe văduva Smaranda Negri și că din a lor unire s'a născut Cocuța. Și mai departe—dl. R. Suțu scrie; *„Vogoride, Roznovanu, Greceanu... lume de altă dată a Iașului nostru".*

Ce vor fi gândind și ce-și vor fi zicând, d-nii *Anton Roznovanu*, fiul cel mai mare al Luciei Greceanu și *Neculai Rosnovanu*, fiul acestuia și nepotul de sânge al Rosnovăriștei—alias Lucia Greceanu? Dar afirmația de la începutul articolului *„Lucia Greceanu, soția lui Dimitrie Grecianu, astă-zi s'a așezat, alături de fiul ei Eduard, în cavoul de la Stînca".*

In realitate—la Stânca e ingropat—fiul mai mic al Luciei Greceanu-Emanuel Rosnovanu fratele lui *Antoine*, mort acum 2 ani, ce n'are nimic cu *Grecianu* nici cu... Eduard.

Ce va mai fi căutând—în rândurile ce evocă viața *Luciei Greceanu* Marghiloița—prima soție a lui Neculai Rosnovanu, iar nu înțeleg,—și o ultimă afirmație greșită: Dl. R. Suțu scrie *„Tot așa astă-zi Lucia Greceanu a tăsat și dânsa o veche dorință* (de ce veche?) *să tie înmormântată, când i-o suna ceasul din urmă în liniștea bisericei de la Stânca,* **la conacul părintesc".**

Stânca, pe malul Prutului e veche, proprietatea Rosnovanu, *nu Vogoride*,—iar frumosul castel de pe moșie—e zidit și împodobit cu una din cele mai mari biblioteci din țară de chiar Nicolae Rosnovanu—așa că Lucia Greceanu nu se găsia la Stânca la...conacul părintesc.

Aceasta pentru ceia ce s'a scris — în „Opinia". Și acum să venim la ceia ce a fost —Lucia Vogoride—prin căsătorie—Rosetti-Rosnovanu mai întâi și Dimitrie Greceanu în urmă.

Lucia Vogoride a fost și rămâne, o mare figură femenină a Moldovei și în deosebi a Iașilor. Căci ea este fata unuia din ultimii domnitori ai Moldovei și este nepoata de sânge a mândrului boer mol-

(Continuarea în pagina 2-a)

Stofe de primăvară

Ultimele creaţii ale fabricelor

W. Scherg & Co. Braşov

găsiţi la secţia de stofe a firmei

Fr. Vartparonian & Fr. Hlebniklan

Sucursala Iaşi Str. Ştefan cel Mare No. 61 Telefon 1539

STOFE DE SEZON

pentru costume şi pardesie în desene şi calităţi exclusive precum şi confecţionarea elegantă cu cele mai moderate preţuri obţineţi la mag. **„AERO CLUB"** PIAŢA UNIREI

Din cauza mutării MAGAZINUL DE STICLĂRIE **Ştier**

Str. I. C. Brătianu 130

soldează mărfurile cu jumătate pret

Ridicarea brevetelor
unor cârciumari ieşeni

Direcţia generală M. A. T., a comunicat administraţiei financiare locale că a ridicat brevetele la o serie de comercianţi, a căror termene au expirat.

D. ad-tor financiar a dat dispoziţii tuturor percepţiilor să facă controluri ca acei cărora li s'au ridicat brevetele să nu mai exercite comerţul până la o nouă licitaţie.

S'au ridicat brevetele la următorii cârciumari:

V. Vornicu Com. Movileni, V. Lişman şi D. Biru Com. Popeşti, Cooperativa Salvarea Sătenilor-Popeşti; Ion Gluban-Leţcani, V. Dolhascanu-Plugari, C. Damian-Copou, Ion Casetti-Aroneanu, Th. Moruzi-Uricani, Ion Stoian-Cornesti, Vasile Cantemir-Ciurea, D. Dănilă-Comarna şi Gavril Miscovici-Tg. Copou.

Cercetările în legătură
cu neregulele dela Baia Comunală

La Cabinetul II instrucţie au continuat eri cercetările în legătură cu neregulele dela Baia comunală.

D. jude instructor a audiat pe d-nii Gh. Popovici fost director financiar al primăriei, Gh. Georgescu şef de serviciu, Alex. Terek tipograf şi preotul Ciolan.

Martorii şi în special d. Gh. Popovici au arătat că nu au cunoştinţă de procedeul întrebuinţat de fostul ad-tor Petritanu, declarând că d. Zailer, funcţionar superior la primărie implicat în aceste neregului, este în afară de orice bănuieli, deoarece este un funcţionar corect şi conştiincios.

Cercetările continuă.

Soc. Principele Mircea dă un

Ceai dansant

la Corso

Sâmbătă 9 Aprilie ora 9 seara

O veste bună de primăvară

Luna eftină

în vederea sezonului de Paşti soldăm toată ÎNCALŢĂMINTEA LA PREŢURI DERIZORII

la Quadrat

Iaşi — Str. Ştefan cel Mare 15 lângă Banca Emanoil Marcovici (fără sucursală

Lei 95	125	175	245	275	295
pantofi de casă	pentru copii	de satin	troteuri p. Dame	de antilopă	bărbăteşti

Toată lumea este convinsă că

Parfumeria Venus

vinde cel mai eftin.

ZILNIC SOSESC NOUTAŢI.
RAION CU VOPSELE BINE ASORTAT.

Pălării DE MODE modele noi din pai şi fetru au sosit la magazinul **STEIN**

PILULELE SLANIC

curăţă stomacul, intestinele şi ficatul

Cereţi la farmacii şi droguerii cutii originale

România
Ministerul Educaţiei Naţionale Direcţiunea Centrală a Şcoalelor Regionale de Conducători de Automobile şi Tractoare Agricole. — Secţia Iaşi

Inscrierile se fac zilnic în biroul şcoalei dela 9—1 şi 4—7 pe str. Lăpuşneanu 17, localul „Asigurarea Românească"
Prospecte gratuite. Direcţiunea

CINEMA PHOENIX

Astăzi până Duminică inclusiv
— 2 succese mari —

CHIPURI UITATE

Monumentala realizare cu
Herbert Marshal
Al doilea film

Contesa Olga

Un film de atmosferă rusească

Complectare Jurnal sonor

SIDOL

preZintă aZi
2 filme mari într'un program colosal—
— Două mari succese —

Oşoara Doctor

Un film de spionaj şi contra spionaj a cărui acţiune se desfăşoară în timpul războiului mondial, realizat cu

Ditta Parlo
— şi —
Pierre Blanchar

Al doilea film
Ce ştii tu ce-l soacra mea

O savuroasă comedie germană cu H. HARDT
Complectare Jurnal Sonor

Toate rechizitele de birou

vi le procuraţi eftin numai la magazinul

„Cuibul Păsărilor"

Str. I. C. Brătianu 144

Azi la Roxy

până Duminică inclusiv
2 opere monumentale

MITSUKO

(FIICA SAMURAIULUI)
cu **Sesue Hatakawa**
Al doilea film

Rose Marie

fumoasa operetă cântată de **Jeanete Macdonald**

Doctor
Adrian Ştefănescu
Medic de Spital
Boli interne şi nervoase
METABOLISM BAZAL
Consult 4—6 p. m.
Str. Păunu No. 2
Telefon 2269

VIN TONIC

IRADIAT — VITAMINAT
Depozit: Farmacia Dr. Benu, Piaţa Halei.

TYP

Purgativ neîntrecut

Informaţiuni

x **Sâmbătă 9 Aprilie ora 9 seara în sala Orfelinatului are** loc a 12-a şezătoare culturală organizată de „Toynbee-Hall".

Va conferenţia Dl. Dr. Şafran-Bacău despre: „Un erou legendar David Reubeni".

Intrarea liberă.

x **Pentru restaurante, bodegi şi bererii, la „CRISTAL" Târg-eftin.**

Complectaţi vesela cu mari reduceri de preţuri.

x **Durerea de bătături te** enervează şi te indispune. Remediul îl găsiţi în preparatul „ANTICALUS" soluţie şi pomadă care alină durerile şi desfiinţează bătăturile. Depozit Farmacia Dr. Ratianu strada Cuza Vodă 83.

Pistruii îi înlăturaţi sigur cu unicul preparat inofensiv: Loţiunea Khasya.

Depozit: Farmacia Pollak Str. Ştefan cel Mare. Telefon 239

PUBLICAŢIE
No. 6647 1938 Aprilie 4

In ziua de 27 Aprilie 1938, orele 12, se va ţine la Prefectura Judeţului Iaşi, licitaţiune publică prin bună învoială pentru vânzarea următoarelor materiale: 1) METALE: 23 kgr. alamă, 415 kgr. aproximativ fontă, 1560 kgr. fier şi tablă şi 347 buc. oţel de săbii; 2) LEMNARIE: 600 kgr. parchete de stejar, 1400 kgr. lemnărie diversă; 3. DIVERSE: 12 buc. cauciucuri.

IMPORTANT

MAX MARCUS

Str. Capela Armeană No. 1 Piaţa Halei (fost M. Weinstein) Aduc la cunoştinţa onoratei clientele din oraşul şi judeţul Iaşi, că, cu ocazia Sf. Sărbători de Paşti am asortat magazinul meu cu cele mai fine băuturi ca: Romuri, Coniacuri, Ţuică, Rachiuri de fructe, Licheruri, Siropuri şi toate derivatele Monopolului cu preţurile cele mai reduse.

La fel înştiinţez Onor. clientelă că fiind asortat cu un mare stoc de vinuri bune şi naturale din viile cele mai alese, vechi şi noi şi la care am redus foarte simţitor preţul pentru sărbători, rog întreaga clientelă să mă viziteze spre convingere.

MAX MARCUS
Str. Capela Armeană 1

N. B.—Rog Onor. Clientelă a-şi face la mine cumpărăturile până Vineri seara ora 7, întrucât după vechea tradiţie a localului, Sâmbătă este închis

CONVOCARE

Membrii eforiei şcolare a gimnaziului „Ştefan cel Mare" din Iaşi, sunt convocaţi în adunare generală ordinară, în cancelaria şcolii, str. Sărăriei 189 în ziua de 10 Aprilie 1938, ora 10, la ordinea zilei fiind:

1. Votarea bugetului pe ex. 1938 | 39.
2. Descărcarea Comitetului şcolar de gestiunea anului financiar 1937 | 38.
3. Alte chestiuni ce se vor mai ivi, interesând bunul mers al şcoalei.

Acesta fiind a doua convocare, adunarea generală va avea loc cu orice număr de membri prezenţi.

Preşedinte, Enache Poclitariu
No. 292 23 Martie 1938

Cercetările ştiinţifice
ale expediţiei Papanin la Polul Nord

(Continuare din pagina 1-a)

Radiotelegrafistul staţiunii polare Ernst Krenkel a descris într'un articol al său din ziarul din Moscova „Pravda" felul cum se hrăneau membrii expediţiei polare a lui Papanin.

In primele zile ale şederii noastre la pol, scrie Krenkel, nici nu am avut timp să ne ocupăm de lucruri atât de puţin însemnate, cum ni se părea nouă la început problema organizării bucătăriei noastre. Fiecare dintre noi mânca atunci când voia, cum îi plăcea şi cât putea să mănânce.

Cel mai uşor lucru pentru noi era să ne fierbem ceai şi să luăm cu prilejul acesta încă ceva de mâncare. Bucătăria, mai bine zis cele două primusuri cu ajutorul cărora fierbeam, erau instalate într'un cort mic de mătasă roză. Şi în zilele întunecate de nouri grei era acolo multă lumină cu toate că temperatura era de 10 grade sub zero.

In timpul când organizam expediţia socoteam că bucătăria noastră va fi într'un colţ al cortului locuinţă. Dar după ce ajunşi la pol ne-am convins cât de mult loc ocupă pregătirea mâncării. Deaceia îndată după instalarea definitivă a cortului locuinţă Şirşov a mai construit alături şi o bucătărie întinsă din zăpadă, la care l-au ajutat şi piloţii şi mecanicii avioanelor cu care veniserăm.

In Moscova ne gândeam că clima dela pol va fi mult mai puţin favorabilă, decât am constatat că este în realitate. Între timp din zi în zi era mai cald. Temperatura a crescut la 0 grade apoi am înregistrat şi temperaturi peste zero, apoi au venit ceţuri şi ploi. Acesta era anotimpul verii la polul nord.

Adunarea generală
a Societăţii comunale de electricitate

La societatea comunală de electricitate, a avut loc eri adunarea generală anuală.

Asistă un mare număr de acţionari, şi întregul Consiliu, prezidat de d. Petru Bogdan, decanul facultăţei de ştiinţe.

Din partea acţionarilor iau parte în birou d-nii Andronache şi Croitoru. D. Diacovici participă ca secretar.

Un omagiu pentru Suveran

Darea de seamă este precedată de un respectuos omagiu pentru M. S. Regele în semn de omagiu şi recunoştinţă, pentru sprijinul şi încurajarea dela electrificarea ţării.

Darea de seamă

In darea de seamă, expusă de d. Bogdan, se enumeră realizările din anul 1937, cu toate greutăţile condiţiilor de credit. S'au menţinut totuşi preţurile la lumină şi tramvai cele mai ieftine din ţară.

Pentru anul în curs se prevăd noi şi mari îmbunătăţiri. Se va procura un nou motor, şi un nou alternativ, se va construi un nou răcitor de apă şi două autobuze noi de pasageri.

In bilanţ se prevede şi 118 mii lei pentru fondul de pensiuni.

Dl. Bogdan, în numele consiliului, aduce călduroase mulţumiri d-lui director general Volanschi şi tuturor colaboratorilor săi, funcţionari şi lucrători.

Mulţimea este împrăştiată de adunare cu lungi şi entuziaste aplauze.

D. Criveanu, citeşte raportul comisiunei de cenzori şi la rândul său aduce un omagiu d-lui director general Mircea Volanschi, pentru înţeleapta şi priceputa sa conducere.

D. căpitan Şerban, face unele observaţiuni, la care răspunde imediat d. Bogdan, lămurind chestiile.

D. Boncu, cere a se înfiinţa un vagon direct piaţa Unirei-Sărăriei — ceiace preşedintele promite.

Adunarea în aplauze ratifică bilanţul. D-nii profesori Slătineanu şi Casetti, ieşiţi la sorţi se realeg.

După alte cuvinte emoţionante în memoria regretatului N. Cananău, este coptat în consiliu d. avocat Rang.

Se realeg vechii cenzori— iar la cenzorii supleanţi se alege pe d. Jenică Popovici.

D. Bogdan mulţumeşte asistenţei şi adunarea ia sfârşit în cântarea imnului regal,— ascultat cu dragoste şi respect.

Orarul la magazine

(Continuare din pagina I-a)

cu singura condiţie ca el să nu-şi piardă încrederea în negustor, căci ora de odihnă oferită funcţionarului nu-i economiseşte ghetele, hainele etc. Dacă se mai găseşte câte un negustor care mai vinde pe sub mânecă şi scapă de amendă (—urciorul nu merge...) —apoi de vină este şi cetăţeanul care încurajează un act ilegal, care dă dovada de o rea pregătire civică şi că este deopotrivă de pasibil de pedeapsă ca şi negustorul.

Atunci când legiuitorul se va vedea silit să aplice amenzi egale şi pentru cetăţenii care nu înţeleg să respecte orânduiala aceasta, însăşi necesitatea unei astfel de legi, ne-ar da o dovadă de gradul civilizaţiei noastre şi desigur ar fi o nouă probă care s'ar adăuga la amărăciunea ce o simţim în atâtea ocazii când numai frica mai poate tempera tembelismul, încăpăţânarea, dezordinea şi reaua credinţă.

Acei negustori care cred că mai pot trage reale foloase pe urma unui funcţionar peste măsură de istovit, vor trebui să treacă în istoria timpurilor trecute. Căci dacă se respectă cuantumul puterei de muncă moralul funcţionarului va fi ridicat, iar negustorul va găsi în el un tovarăş preţios clientul un colaborator civilizat în alegerea articolului ce-i trebueşte.

A. TOMA

x **Mulţumire.** — Comitetul „Asociaţiei cercurilor de gospodine" aduce cele mai vii mulţumiri d-lui Boncescu, care cu multă bună voinţă a pus la dispoziţie magazinul său pentru bazarul asociaţiei.

Pe ploaie...

— In vremea când fricţiunea **Carmol*)** *nu exista, plimbarea acestui domn ar fi avut ca urmare o gripă sau o răceală.*

— Astăzi însă o fricţiune cu **Carmol*)** *pe tot corpul va preveni orice neajuns.*

*) Carmol este cea mai bună fricţiune contra răcelei, gripei, durerilor reumatice şi febrei.

Moartea Doamnei Lucia D. Greceanu
născută Necula Vogoride

(Continuare din pagina 1-a)

dovan — mare scriitor poet— cronicar şi om politic Costache Conaki—s'au prin bunica sa, descendentă a familiei de cărturari şi mari boeri—Donici

Ea a fost soţia lui Neculai Rosetti-Rosnoveanu în a doua lui căsătorie şi dela cari a avut doi copiii — dintre cari Anton trăeşte şi are un fiu pe Niki (Nicolaie) în a căror vine curge sânge domnesc— căci să trag de a dreptul din Anton Russet domnul Moldovei. Prin această origină şi aceste aliante Lucia Grecianu a fost una din figurile cele mai reprezentative din *adevărata mare boierime a Moldovei.*

Şi dacă prin tatăl său nu are nici un drept la vre-o recunoştinţă, căci, Nicolae Vogoride căimacanul Moldovei a fost netăgăduit *un vrăjmaş al Unirei şi o unealtă josnică a duşmanilor ei*—prin mama ei, Lucia Grecianu merită şi i se cuvine veşnică şi caldă amintire a României de azi.

Cocuţa Conaki-Vogoride văzând uneltirile soţului ei, contra unirei ţărilor romîne şi prigoana lui împotriva unioniştilor şi în deosebi contra lui M. Kogălniceanu şi a lui Costache Negri — n'a stat la îndoială şi a părăsit căminul conjugal, a *încetat* de ai mai da bani, pentru *nevoile politice a lui Vogoride* şi mai târziu, la respins delinitiv, despărţindu-se.

Cocuţa Conaki, este în istoria Unirei Principatelor una din cele mai mari figuri. Ea a pus în slujba *marei cauze a Unirei, imensa ei avere,* a ajutat prin toate mijloacele pe fratele ei, după mamă. Costachi Negri, în greaua lui misiune, care cum ştim, a fost alături de M. Kogălniceanu, făuritorul Unirei, sub egida lui Cuza-Vodă.

Lucia Greceanu, a fost o mare figură şi prin căsătoria ei dintâi.

Rosnovăniţa, soţia lui Nicolae Rosetti-Rosnovanu, *mare filantropă,* iubitoare soţie şi mamă bună şi pe deasupra, o *minunată păstrătoare a tot ceia ce a mai rămas, de pe urma risipitorului ei soţ.*

Şi acum o ultimă lămurire. Dimitrie Greceanu, a fost un om cum se cade; nu e mai puţin adevărat însă că prin căsătoria sa cu văduva lui Rosetti-Rosnovanu, el a făcut un pas mare, pe scara ierarhiei sociale. Dimitrie Grecianu s'a acoperit de glorie, prin tragica lui moarte, căci pe aureola ce-i încununa Amintirea, stă scris cu litere de aur *„Mort pentru patrie"* şi pe piedestalul lui biografie să va citi ori-când *„Patria recunoscătoare".*

Aceasta însă nu are nimic a face cu afirmaţia autorului articolui din „Opinia", care zice „Aşa *după cum a spus odată generalul Berthelot, despre Dimitrie Grecianu că: este moldovanul cel mai mare pe în cunoscut vre-o dată",* afirmaţie gratuită de care, de sigur, modestul D. Grecianu, de ar citi-o, ar roşi până în albul ochilor.

Să-l lăsăm să doarmă în pace şi ieşenii, îi vor păstra, sunt sigur, o caldă amintire. Iar, Lucia Greceanu, moare, adânc regretată de toţi acei ce-au cunoscut-o mai de aproape. Femeie cu o întinsă cultură literară, caracter probe fire nobilă, deosebit de generoasă, cu maneire de castelană medevală, preţuitoare a ori cărui talent şi mai presus de ori ce, însufleţită de un patriotism şi o dragoste de neam, cum rar se întâlneşte.

Trecută de 80 de ani a trăit zilele glorioase ale făuririi României, totdeauna în cercurile conducătoare şi în intimitatea marilor patrioţi, ce au croit şi înfăptuit actele istorice ale scumpei noastre Patrie, dela Unirea Principatelor până la România, mare de azi.

Să-i fie ţărina usoară şi bunul Dumnezeu să o aşeze intru cei drepţi şi fericiţi.

Colonel Dr. **Em. Veisa**

Nu renunțați

la plăcerea mâncărilor preferate

pînă îngrijiți-vă și de un scaun regulat. Luați după masă „Leo-Pills". Acest produs natural, fabricat din plante, vă ajută chiar după cinci până șase ore să aveți o deșertare ușoară și agreabilă a intestinului. Chiar și după o masă cât de grea, puteți evita oboseală, dacă luați — cam 2 sau 3 ori pe zi — „Leo-Pills".

Leo-Pills Laxativ

Străjerii și sădirea pomilor

Serbarea sădirii pomilor prin străjeri

Serbarea sădirii pomilor prin străjeri va avea loc negreșit mâine 9 April ora 10 dim. pe terenul dela *Iazul Ciric*. Stolurile străjerești vor fi în careu la ora 9.30. După serviciul religios se începe lucrul, care va dura până la plantarea tuturor puieților ce ni s'au pus la dispoziție (circa 10.000). Străjerii și străjerile vor avea ceva mâncare rece, pentru că lucrul poate întârzia până după ora 12.

Drumul cel mai comod e: Ty. Cucului, peste podul de fier, str. Vântu, str. Moara de Vânt, apoi drumul cel dintâi ce apucă spre iaz ori drumul spre Armeanu.—Fiecare stol va aduce măcar un hârleț ori o sapă.

Pentru fondul străjeresc s'au mai primit:

Dela Stolul com. Hilița	168	lei
„ „ Semin. pedagogic universitar	326	lei
Dela stolul Școlii primare Belcești	310	lei
Dela stolul Dl. *Cofuteanu*, adunați dela:		
d-nii Polac farmacist	200	lei
Librăria Universală	100	„
Magazinul Tegra	100	„
Firma, Radio-Mercur	250	„
Magazinul Atlas	100	„
Stolul școlii Zlodica-Cotnari	50	lei
Școala primară Trei-Erarhi	500	lei
Școala primară Hatmanul Nicoară	325	lei
Școala primară de fete Tg. Frumos	130	lei
Școala primară de fete Al. Bădărău	184	lei
Școala primară de băeți C. Negri	150	lei
Școala primară Mocanii noi	51	lei
Școala primară Fântânele	50	lei
Dl. Prof. *Corneliu Gheorghiu* pentru: d-na Ludwig Birk	100	lei
D-na C. Chebac	100	„
Centuria II Liceu Cogălniceanu	63	lei
Dl. Grigore Onișor	100	„
„ Garabet Mcnea	100	„
„ I. Ambrozie	100	„
	3557	
Suma din urmă	23.375	
Total	26.932	lei

Lucrările sediului continuă cu sârguință.

Comandantul Legiunei

Producția clasei d-nei Agatha Bârsescu

Elevii și elevele D-nei Bârsescu organizează Sâmbătă 9 Apr., ora 9 seara o producție artistică.

Producția tinerelor elemente dedicate scenei, cuprinde acetul II din *Medea* de Grillparzer, „scena nebuniei" din *Faust* de Gothe și *Fiul pădurilor* de Fr. Halm.

In distribuție remarcăm numele d-șoarelor *Vilcec Felicia, Brăileanu Maria* și *d-lor Mesteș Gheorghe, Jamnoschi C.* și *Radu Gheorghe*.

Deasemeni vor recita din Vlahuță, Coșbuc și Uhland, D-șoarele *Cucu Val., Cumpătă E.* și dl. *Niculescu V.*

Succesul acestui „examen de sfârșit de an" al clasei D-nei Agatha Bârsescu va fi tot atât de desăvârșit ca și'n trecut.

Elevii, elevele și publicul vor sărbători din nou pe profesoara și actrița scumpă tuturor iubitorilor de teatru.

A. O.

De închiriat

diferite apartamente în Iași str. Alexandri No. 3-5.

6 camere ocupate de Biroul Populației, 4 camere dl. Gh. Curelaru, 4 camere Dl. I. Coteanu.

Str. Brătianu No. 127: 4 camere ocupate de A. Leiba. 1 prăvălie și o cameră ocupate de A. Grinberg.

Piața Unirei (Traian): Etaj II și III în total sau în parte, localul din parter fost Tunelul Traian și Biroul mașinilor de scris E. Nathansohn.

Str. Arcului No. 17: Apartament parter ocupat de Ing. Genzer (Galee) firma Ipric, 2 camere și pivnița fost depozit de vin, mai multe apartamente în etaj III.

Str. Zugravilor 19: 4 camere fost ocupate de Lernovici. 2 camere Bergher, 2 camere Bercovici, 2 camere Avram croitor, 1 cameră David David.

Str. Cuza Vodă 20: 3 camere și bucătărie ocupate de Maria Antimiu.

Str. Lăpușneanu 44: Localul Cofetăria Funiak.

Piața C. Vodă (Continental) Prăvălia și camera ocupate de Dl. V. Moccea.

Informațiuni dă Dl. avocat I. Serafimi și D-na Theitler.

SPUMOASA PASTĂ DE DINȚI

Astă seară

Al doilea concert simfonic

Solist prof. Ludwig Acker

După succesul primului concert simfonic, Orchestra filarmonica a Fundațiilor Regale „Principele Carol" vine pentru a doua oară în fața publicului ieșan.

In prima parte a programului se va executa *„Simfonia No. 39"* de W. A. Mozart. Urmează apoi frumosul *„Concert de violină"* cu acompaniament de orchestra de Wieneawsky, solist fiind d. prof. Ludwig Acker.

*

In partea finală a concertului se va executa poemul simfonic a lui Moussorgsky *„Dans Persan"*.

Desigur că publicul ieșan va da atenția cuvenită acestei manifestări, artistice.

C. LAZAR

Drama dela Breazu

Haralambie Mironescu s'a sinucis

Eliberarea celor reținuți pentru cercetări. Mersul anchetei. Unele puncte nelămurite.

Poliția a înaintat eri Parchetului pe cei reținuți pentru cercetări în legătură cu sinuciderea lui Haralambie Mironescu.

Dosarul afacerii și cele 5 persoane implicate au fost definite spre cercetări Cabinetului IV Instrucție.

Justiția a procedat la o nouă audiere și la cercetarea dosarului. Nestabilindu-se nici o culpabilitate în sarcina celor 5 arestați, anume D. Boroleanu, Aneta Boroleanu, Natalia și Neculai Brânzaru și Florica Păun, toți au fost puși în libertate.

Cabinetul continuă cercetările.

Mironescu s'a sinucis

Dovezile adunate până acum ca și raportul medicului legist asupra autopsiei, întăresc convingerea că Mironescu s'a sinucis. Raportul medical arată că e vorba de o intoxicație cu alcool și de o sinucidere cu spirt denaturat.

Mironescu obișnuia să bea mult. In seara dramei însă, a băut fără socoteală.

După cearta cu iubita lui, el a plecat, turmentat de acasă. Apoi probabil, tulburat sufletește a hotărât să se sinucidă. A cumpărat o sticlă de spirt denaturat și a plecat în neștire spre Breazu.

Acolo a rătăcit în neștire prin pădurice, ca omul beat, sgâriindu-se de crengi și lovindu-se la un picior.

După ce a băut și spirtul denaturat, nefericitul a căzut pe un dâmb și a murit cu fața spre cerul întunecat. Așa a fost găsit a doua zi.

Un amănunt nelămurit

Totuși anchetatorii mai au de lămurit unele lucruri în această dramă.

E de mirare cum a ajuns Mironescu așa de departe, la 10 km. de oraș. Curios este faptul că sinucigașul a fost găsit încălțat numai cu șoșonii fără pantofi. Se poate ca la plecarea de acasă să fi fost prea grăbit, sau să nu-și fi dat seama din cauza băuturii.

*

Familia lui Mironescu susține că el nu avea nici un motiv să se sinucidă, și că el ar fi fost asasinat. Cercetările însă întăresc treptat convingerea că Haralambie Mironescu și-a pus singur capăt vieții.

LZR.

Cercetând noul buget al Epitropiei Sf. Spiridon

Comparație bugetară. Ce vor cere epitropii la București.

Am relatat ieri o parte din capitolele noului buget al Epitropiei Sf. Spiridon din Iași.

Revenim astăzi cu noui amănunte în legătură cu proectul de buget al Spiridoniei.

In trecut se făceau o sumedenie de plăți din capitolul „încasărilor bolnavilor cu plată", fără însă ca această sumă să se treacă prin toată filiera contabilicească.

Conducătorii Spiridoniei au hotărât ca această sumă să fie trecută în noul buget, atât la venituri, cât și la cheltueli.

Mărindu-se capacitatea Spitalului Pașcanu cu 35 paturi, a trebuit să se facă o ușoară adăugire de personal.

Celelalte bugete prevedeau plata gardienilor și a servitorilor din spitalul central numai pentru 9 luni, întrucât se scădea lunile de vacanță. Cum acest personal este necesar continuu, el având și o pregătire tehnică folositoare spitalului, s'a prevăzut plata salariilor pe întregul an.

Restanțe și datorii

Asupra bugetelor Spiridoniei apăsau mereu restanțele, atât la salarii cât și la materiale.

De astă dată, conducătorii Epitropiei au hotărât să ceară la București ca să se aplice instituției ieșene același tratament ca și Eforiilor Spitalelor Civile din Capitală. Se știe doar că Statul a luat asupra sa, datoriile ce au rămas din împrumuturile făcute de Eforie.

Dacă această măsură se va aplica și Spiridoniei, atunci aceasta va scăpa de împrumutul ce-l are, sau de 8 milioane lei, plata anuităților.

Gratuitățile

Din statisticele întocmite, rezultă că Epitropia dă anual gratuități în spitalele sale din Iași în sumă de peste 17 milioane lei. Ministerul Sănătății acoperă din fondul sanitar destinat în acest scop numai jumătate din cheltuelile Spiridoniei, adică acordă o subvenție de 9 milioane lei.

Conducătorii instituției ieșene, vor stărui la București pentru a se acorda o sporire din fondul sanitar.

Vor mai stărui să se acorde ca și în trecut din venitul Loteriei de Stat, aceiași cotă de 20 la sută și nu de 10 cât este astăzi.

Intreținerea clinicelor

D-nii epitropi vor mai ridica la București o alta chestiune, care face parte tot din posibilitatea de îndreptare a situației financiare a Spitalelor Sf. Spiridon. Vor stărui la Ministerul Educației Naționale în ceiace privește cheltuelile făcute cu întreținerea clinicelor.

După o sumară cercetare, s'a constatat că Epitropia cheltuește anual cu întreținerea clinicelor suma de 20 milioane lei, iar ca subvenție spiridonia nu primește decât jumătate din această sumă.

In urmă cu câțiva ani, fosta conducere a instituției ieșene, a acționat în judecată acest minister pentru neplata unor asemenea subvenții, care adunate an de an se ridică la vre-o 80 milioane lei.

*

Noul buget al Spiridoniei urmează a fi aprobat de Ministerul Sănătății. El a fost alcătuit cu toată grija părinteasă a d-lui prof. Bălteanu, cu ochiul clar văzător al tehnicianului care a pus tot spiritul său gospodăresc, cum e cazul d-lui prof. Dimitriu-Borca și cu toată minuțiozitatea anatomistului ce disecă fiecare piesă în parte, cum e d. prof. Gr. T. Popa.

Trebue relevat de asemenea interesul mare ce-l pune pentru Spiridonie și pentru Iași, d-nii miniștrii Victor Iamandi și M. Cancicov. Cât privește pe d. dr. G-ral Marinescu, titularul departamentului Sănătății, d-sa reprezintă pentru această instituție întreaga chezășie într'un viitor bogat în fapte și realizări importante.

Virgil Gheorghiu

Când ai acelaș nume

Tribunalul local secția II a condamnat la 3 luni închisoare și 2000 lei amendă pentru înșelăciune pe tânărul Neculai Sofronie din str. Zefir 7.

Fără nici o ocupație, Neculai Sofronie și-a ales o meserie rentabilă pentru a câștiga ușor banii.

Profitând de faptul că la curtea de apel este un grefier cu același nume de familie, Nec. Sofronie, înducând în eroare pe o serie de credituli, le-a estorcat diferite sume de bani, sub promisiunea că le va da posturi la justiție.

A fost însă descoperit și condamnat.

Excrocul a făcut apel.

Tinerea registrelor comerciale

Administrația de Constatare Mixtă Iași, aduce la cunoștința comercianților din orașul și județul Iași, că Ministerul de Finanțe a dispus ca începând dela 1 Aprilie 1938, comercianții cu un venit până la suma de lei 75.000 vor fi scutiți de a mai face operațiuni zilnice în registrele comerciale. In schimb vor plăti o taxă forfetară anuală de 200 lei, rămânând însă obligați ca în același timp să posede registrele comerciale.

Pentru comercianții cu venitul dela 75.000 lei în sus, obligația este de a trece în registrele comerciale toate operațiunile zilnice.

Tătarașii în sărbătoare

Inaugurarea cooperativei

Eri, 7 April c., Tătarașii au fost în sărbătoare. S'a inaugurat Cooperativa de consum „Tătarași".

Serviciul religios a fost executat de un sobor de preoți în frunte cu P. S. S. Arhiereul Valerie, vicarul Sfintei Mitropolii. Au luat parte Tătărășanii și cetățeni din alte cartiere.

Au ținut cuvântări entuziaste părintele protoereu Ciolan, părintele Dinescu, părintele Niculea, dl. medic primar al Orașului, dr. Cădere, d. Zaharia Strat, ș. a.

Dl. D. Bejenaru, președintele Cooperativei, în cuvinte emoționante, a arătat lupta dusă alături de marele democrat și idealist, general Scarlat Panaitescu, a cărui memorie va fi în veci neuitată, pentru înființarea cooperativei care a unit pe toți bunii Români, în lupta economică din acest cartier.

P. S. S. Arhiereu Valerie a încheeat seria cuvântărilor cu exemple și îndrumări practice, dând arhierească binecuvântare pentru această faptă creștinească.

La urmă, consiliul de administrație și toți invitații, în frunte cu P. S. S. Arhiereu Valerie, au servit o gustare în casele d-lui D. Bejenaru, președintele Cooperativei „Tătarași".

Cu acest prilej s'a discutat chestia federalizării tuturor Cooperativelor, pentru crearea unui magazin en gros, după îndemnul părintelui Niculea.

Ziua aceasta va rămânea neuitată de tătărășani.

Asistent

x Ministerul educației naționale, a hotărât ca vacanța de Paște, la toate școlile primare și secundare să înceapă din ziua de 16 Aprilie, până Luni 2 Mai.

Amendarea unor brutari

de către Serviciul sanitar

Serviciul sanitar a amendat cu suma de 2000 lei pe brutarii Iosub Rubin din Str. Socola 54 și Eva Marcu Gold din str. Nicolina 43, pentrucă n'au trimis regulat lucrătorii la vizita medicală.

Cu aceiași amendă a fost condamnat dl. Rachmil Vaisman din str. Șoimului 7, proprietar de vaci cu lapte, pentrucă n'a trimis mulgătorii să facă vizite medicale.

Toți au făcut apel la Tribunal.

Furtună în Maroc?

Stiri Judiciare

Tribunalul local secția I-a s'a pronunțat în procesul intentat lui Th. Nicolau și Laura Mușat din str. Academiei.

Aceștia, au fost trimiși în judecată sub stare de arest, pentrucă având local de prostituție, au îndemnat două tinere minore să se prostitueze, ținându-le sechestrate.

In urma pledoariei făcute de d. avocat Camille P. Gârcineanu, inculpații au fost achitați.

*

Tribunalul local a condamnat la câte 3 ani închisoare pe Iosef Schvartzbach din Șos. Națională 8 și Ioan Dinischi din Str. Decebal 8, deținuți la închisoarea Galata.

Cei doi cunoscuți borfași, trecând pe strada C. Negri, au observat în fața magazinului „Auto-Rapid" niște saci cu marfă, de unde au furat 2 saci, însă au fost prinși pe când încercau să dispară.

Inculpații au făcut apel.

Tribunalul local secția IV-a a condamnat la 2 luni închisoare și 2000 lei despăgubiri civile pe Bercu Goldner din str. Pantelimon 39.

Acesta a fost prins de autoritățile ceferiste traficând cu bilete de c.f.r., cu ocazia Lunei Moldovei.

Inculpatul a făcut apel.

*

Tribunalul local a menținut pedeapsa de 3 ani închisoare date lui C. Vasiliu zis Ionescu și Isidor Moscovici din strada Marta 5, autorii mai multor furturi.

Inculpații au făcut recurs.

*

Doamna Safta Vidrașcu din șoseaua Moara de Foc 11 a introdus acțiune de pensie alimentară contra soțului ei V-le Vidrașcu din str. L. Catargi 21, cu care se află în divorș.

*

Doamna Elena Crețu din str. Dragoș 8 a introdus la tribunalul local acțiune de divorș contra soțului ei V-le Crețu antreprenor din str. Dragoș 18

Mica Publicitate

DE VÂNZARE, parcele teren situate în str. Vovidenie No. 8, eventual și un imobil de circa 14 camere plus atenanse, a se adresa la doamna Polizu în str. Vovidenie 8, ora 9-12 și 2-5.

DE VANZARE o casă; 4 odăi, bucătărie, pivniță, cămări etc., în strada Bărboi No. 6. Doritorii se pot adresa zilnic între orele 11—1 a. m. și 4—5 p. m.

DE VANZARE, teren 300 m. p., la Copou, chiar pe șosea, aproape de localul Vidrascu—Copou.

A se adresa la redacția ziarului „Opinia".

DE INCHIRIAT 2 apartamente compuse din câte 2 camere, bucătărie, pivniță, cămară pentru lemne în strada Albineț 14 bis. Vizibile între orele 9—12 a. m. și 3—5 p. m. A se adresa d-nei Aglaia Ionescu.

DE INCHIRIAT 3 camere, bucătărie, camară, magazie, pivniță, cameră pentru toaletă, în str. Pojărniciei 10, a patra casă lângă Liceul Internat.

Prețul 24.000 lei anual.

DE INCHIRIAT în str. Vasile Conta No. 21, în curte, apartament compus din două camere (parchet), antret, bucătărie, camară zidită.

A se adresa C. Staig, Str. Trei Erarchi 9.

DE INCHIRIAT o cameră frumoasă, mobilată, eventual cu acces la bae. A se adresa strada Gheorghe Enescu 6.

UN PAT și scaun de copil în cea mai bună stare, de vânzare. Str. Sărăriei 116.

CAUT PREPARATOR serios la matematici pentru cl. VIII. A se adresa la ziar.

BUNĂ GOSPODINĂ dorește post ca menajeră doamna bine situat, singur. Str. I. C. Brătianu 61 E. Popp.

Astăzi Vineri 8 Aprilie 1938

LA CORSO

CEAI DANSANT

Muzică, dans, veselie

Infrumusețați căminul Dv.

cu perdele, cuverturi, pointe-lace-uri, fețe de pat etc. dela Expoziția de lucru artistic de mână a magazinului

„LA GHEM"

Str. Ștefan cel Mare 2

Asortiment bogat de Rodeuri cu metrul

MARELE TEATRU CINEMA

TRIANON

Astăzi

inclusiv până Duminica

Luise Ralner

Spencer Tracy

Victor Varkoni

în superfilmul de colosală acțiune

Departe de țară

vorbit în parte românește

Al doilea film,

Extrahilarianta comedie

Trei sportivi

— CU —

Frații Ritz

(Ritz Brothers)

COMPLECTARE JURNAL S

ULTIMA ORA

Atribuţiile ministerului economiei naţionale

Desfiinţarea comisiei pentru comerţul extern

Bucureşti 8.— Azi a apărut în „Monitorul Oficial" decretul-lege pentru desfiinţarea ministerului de industrie şi comerţ, şi înfiinţarea noului minister al economiei naţionale. Decretul fixează sfera de activitate a noului departament.

Ministerul economiei naţionale va îndruma în organizarea noilor pături de producţii, altele decât cele agricole, pentru punerea lor în valoare.

Va asigura coordonarea acestor pături pentru o intensificare a producţiei.

Va organiza comerţul şi industria; va întocmi lucrări pe baze economice ; va face lucrări de statistică şi documentare.

Banca Naţională îşi păstrează regimul actual, hotărât prin lege şi regulament.

Noul minister va îngloba lucrările vechiului departament al idustriei şi comerţului, direcţia cooperaţiei din ministerul agriculturii şi domenii precum şi institutul de valorificare a grâului.

Odată cu această lege a apărut şi decretul de numire a d-lui Mitiţă Constantinescu ca ministru al economiei naţionale.

*

Tot astăzi a apărut în „Monitorul Oficial" decretul prin care se desfiinţează comisia superioară de îndrumare şi supraveghere a comitetului extern.

Această comisie va fi reînfiinţată după ce se va fi organizat ministerul economiei naţionale.

Confirmarea mandatelor celor implicaţi în contrabanda de aur

Trei foşti miniştri au pledat la confirmare. Alte contrabande.

Bucureşti 8.—In faţa secţiei a IV-a a Tribunalului de Ilfov au venit eri spre confirmare mandatul celor arestaţi în legătură cu contrabanda de aur. Au fost audiaţi inculpaţii după care au vorbit avocaţii apărării. Pentru d. Xeni au pledat d-nii Gr. Iunian Valjean, Djuvara, I. Gr. Perieţeanu şi Em. Antonescu.

In pledoaria sa d. Valjean a arătat între altele că Banca Naţională este sora primă cu Bursa neagră, două surori care se ceartă dar totuşi îşi vorbesc.

Dl. Valjean a demonstrat nevinovăţia d-lui Xeni în această afacere.

Dl. Djuvara a început pledoaria declarând: pledez pentru cel mai bun prieten al meu, care nu este decât o victimă în această afacere.

De asemenea şi d. Gr. Iunian în pledoaria sa a făcut elogiul d-lui Xeni, arătând că acesta în loc de recunoştinţa ţării, a primit arestul.

Pentru Gârleşteanu a pledat dl. Aurelian Bentotu.

Confirmarea mandatelor

După o deliberare de 2 ore, completul a confirmat cu unanimitate mandatele lui Zaharescu şi Gârleşteanu şi cu majoritatea necesară mandatele d-lor Xeni, Trachthenberg şi d-nei Steluţa Melun.

Infierarea Baroului de Ilfov

Baroul de Ilfov a dispus suspendarea d-lor avocaţi Xeni şi Erlich şi înfierarea lor pentru implicarea în traficul cu aur. Consiliul baroului cercetând actele d-lui Xeni, a constatat că el s'a înscris cu un act de naştere falş.

Cercetările în provincie

Autorităţile au extins cercetările şi în provincie, unde banda avea ramificaţii. Astfel ar fi implicate Banca Şainfeld, şi o altă bancă din Cernăuţi. De asemenea se fac cercetări la Timişoara unde au şi fost arestaţi doi contrabandişti de devize.

O nouă contrabandă de valută

In urma celor descoperite la Bucureşti, s'au dat dispoziţii severe în ceeace priveşte controlul la frontiere pentru a fi descoperiţi, toţi acei ce se ocupă cu contrabanda de aur şi devize.

Eri a fost descoperită la Jimbolia o importantă cantitate de devize, pe care încerca să le treacă peste graniţa nepotul unui fost ministru şi două doamne din societatea bucureşteană.

Problema evreiască în Ungaria

S'a introdus numerus clausus

Budapesta 8.—Guvernul a pornit la rezolvarea problemei evreieşti.

S'a hotărât să se introducă numerus clausus în toate ramurile de activitate.

Evreii nu vor avea voe să fie reprezentaţi decât în proporţia de 2 sută.

In unele profesiuni libere avocătura, teatru şi film, proporţia este de 20 la sută.

Solemnitatea ridicării pavilionului străjeresc

dela liceul Ortodox de fete

Eri dimineaţă a avut loc la liceul de fete „Elena Odobescu" solemnitatea sfinţirei drapelului străjeresc şi înălţarea pavilionului.

Au asistat la solemnitate o selectă asistenţă, în frunte cu d-na Alexandrina Cantacuzino, preşedinta Asociaţiei ortodoxe a femeilor române.

Au fost de faţă reprezentanţii autorităţilor, stoluri de străjere şi străjeri cu comandanţii lor, d-na Huidoviei şi dl. av. O. Cădere, precum şi corpul profesoral al şcolii, în frunte cu directoarea — d-na Elvira Balmuş.

S'a oficiat un serviciu divin la capela şcoalei, de către preoţii Petrovanu, Donose şi Solomei, cu care prilej s'a sfinţit drapelul.

A vorbit părintele Gh. Petrovanu, după care a luat cuvântul d-na Alexandrina Cantacuzino, arătând importanţa străjeriei în educaţia tineretului.

A urmat defilarea unităţilor străjereşti şi o frumoasă serbare organizată de elevele şcoalei.

La sfârşit, asistenţa a plecat cu cele mai frumoase impresii despre această şcoală-model, unde se munceşte cu râvnă şi dragoste de educaţia tineretului. AL.

Noul subdirector al Şcoalei Politecnice din Iaşi

Intrucât dl. prof. universitar *I. Plăcinţeanu* a refuzat postul de Subdirector ce i s'a oferit la Şcoala Politecnică din Iaşi, postul fiind o însărcinare administrativă în subordine şi deci incopatibilă cu calitatea de profesor universitar, consiliul şcoalei politeenice va recomanda pentru această însărcinare, pe dl. conferenţiar *Gh. Axexa*, care funcţionează lângă catedra de chimie a d-lui Rector *C. Otm.*

Citiţi „OPINIA"

Nici o bucăţică din pământul Spaniei nu va fi înstrăinată

Londra 8. — Guvernul naţionalist din Spania a adresat o notă guvernului englez, în legătură cu unele afirmaţii asupra obligaţiilor naţionaliştilor faţă de Germania şi Italia.

Nota arată că nici o bucăţică din teritoriul Spaniei nu va trece sub stăpânire străină.

Salamanca 8.— In regiunea Tortosa trupele naţionaliste au ocupat satul Trenc.

In regiunea Guadalajara de lângă Madrid, se dau lupte înverşunate.

Un guvern Daladier în Franţa ?

Paris 8.—Senatul a amânat pentru şedinţa de astăzi continuarea discuţiilor la proectele financiare ale guvernului.

Ziarul „Le Matin" anunţă că se poate să se deschidă astăzi criza de guvern în Franţa Dl. Daladier ar avea ch ar lista noului guvern, pe care a reuşit să-l întocmească.

Astfel că după demisia d-lui Blum, se crede că d. Daladier va fi însărcinat cu formarea noului guvern.

Se aşteaptă şedinţa de azi a Senatului.

Doi foşti prefecţi şi un administrator financiar arestaţi pentru fraude

Silistra 8.—Cabinetul de instrucţie al Tribunalului a lansat mandate de arestare împotriva d-lor Gioga, Taşcu Pucerea foşti prefecţi, ing. Bogdan şeful serviciului tehnic, Isac Alhalel, membru al delegaţiei judeţiene, C. Popescu, fost administrator financiar şi V. Nicola, controlor, pentru delapidare de bani publici.

Fostul prefect Pucerea a dispărut.

Mandatele au fost confirmate.

Ştiri poliţieneşti

Jaf la locuinţa unui colonel ieşan

Un îndrăzneţ jaf s'a comis la locuinţa d-lui colonel N. Anastasiu din str. Sărărie No. 102.

In lipsa d-sale de acasă, răufăcători prin chei potrivite au pătruns în locuinţă, unde au răvăşit totul, probabil cu gândul de a da peste bani. Dar sforţările le-au fost zadarnice. Totuşi ca să nu plece chiar cu mâna goală au luat un revolver „Steyr" şi unul „Brownig", o poşetă de argint şi câteva lucruri casnice.

Cercetările sunt făcute de către d. comisar şef D. Agapie dela Comisia III-a.

Agresiune. — D-na Elena Fecioru din str. General Cernat a fost victima unui salbatece agresiuni.

Numita pe când se întorcea spre casă a fost întâmpinată de individul D-tru Ciobotaru din acelaşi stradă, care a luat-o la bătaie fără nici un motiv.

Victima s'a ales cu leziuni pe corp.

In stare gravă a fost transportată la spitalul Sf. Spiridon,

Arestarea unei bande de ţigani.—Acum câteva zile un îndrăzneţ jaf s'a comis în satul Pocreaca jud. Iaşi, de către o şatră de ţigani nomazi.

Datorită investigaţiilor făcute de către poliţia locală, au putut fi arestaţi eri copii bandei, care sunt: Ion Poianjen şi Petre Nae. Numiţii sunt cercetaţi de către d. Mircescu şeful circumscripţiei II-a

Furt.—Femeea Paulina D. Bangalet pe când se afla pe sala de aşteptare a Spitalului St. Spiridon, i s'a furat dintr' un buzunar suma de 500 lei.

Excrocherie—A fost arestat şi înaintat poliţiei numitul C. Cozma de loc din Str. Pantelimon nr. 6. Acesta este învinuit a fi excrocrat pe d. C. Potur din Str. Săvescu nr. 39. Lzr.

INFORMAŢIUNI

x **Mulţumire regală.**—La telegrama Legiunii Străjerilor cu prilejul promulgării Constituţiei, M. S. Regele a binevoit a răspunde:

„Domnului Prof. T. A. Bădărău, Comandantul Legiunii Străjeri Iaşi.

„Vă Mulţumiri pentru felicitările exprimate cu ocaziunea promulgării Constituţiei".

CAROL R.

x **Cunoscutul caricaturist Freddy va inaugura în salonul „Faianţa"** (Ing. Rameder) **din str. Lăpuşneanu noua sa expoziţie.**

Vom avea prilejul de a admira o serie de 50 lucrări, stilizate într'o manieră cu totul originală.

Vernisajul acestei expoziţii, va avea loc Joi 21 Aprilie ora 7 seara.

x *Producţie.*—Duminică 10 Aprilie ora 4 p. m. la Academia de Muzică *„George Enescu"* are loc producţia de finele trimestrului II. La această frumoasă producţie vor contribui atât clasele de canto, dramă şi comedie, cât şi clasele de ansamblu instrumental cu cele mai valoroase elemente.

x **Conferinţă.** — Dl. Vasile Pavelcu, doctor în Filozofie, profesor la Seminarul Pedagogic, conferenţiază Vineri 8 April ora 5 jumătate p. m., la Cercul Cultural „I. Creangă". Institutorii dela acest cerc invită pe colegii din oraş în sala de sus a şc. *pr. V. Adamache"* unde se ţine conferinţa.

x **Conferinţă.** — Duminică 10 Aprilie, ora 5 p. m. dl. prof. dr. E. Aburel va conferenţia în folosul Asoc. „Amicele tinerelor fete, în Aula Universităţii.

Distinsul conferenţiar va vorbi despre „Infinitul vieţii".

Dat fiind scopul organizării acestei conferinţe şi persoana vorbitorului, ieşenii sunt invitaţi a lua parte în număr cât mai mare.

x **Noul ajutor de primar.** —Eri a avut loc instalarea în postul de prim ajutor de primar, a d-lui av. C. Tăutu.

Instalarea s'a făcut în prezenţa d-lui consilier Eşeanu, primarul municipiului, şi a tuturor şefilor de serviciu.

Dl. primar Eşeanu a felicitat pe noul demnitar—iar din partea funcţionarilor a vorbit d. Chiril Dragan, secretarul general al municipiului.

x **Conferinţă.** — Prietenii conferinţelor dela Sf. Ilie sunt rugaţi a veni Sâmbătă 9 April ora 6 p. m. la aula Universităţei spre a asculta vorbirea Părintelui Profesor Gala Galaction: *„Iată ne suim în Ierusalim"*.

x Cu prilejul ultimei mişcări în corpul medical, dl. dr. Glorie Ionescu, medic primar al sanatoriului Erbiceni se transferă în aceiaşi calitate, la ambulatorul policlinic Bolintin din jud. Ilfov pe ziua de 1 Aprilie 1938.

Dl. dr. Ioan Streteu a fost definitivat la dispensarul Prisăcani din circ. Tomeşti-Iaşi.

ORA 12

Ard pădurile Sf. Spiridonlei din jud. Bacău

Bacău 8 — Un groaznic incendiu a isbucnit în pădurile din Valea lui Ion.

Hectare întregi de pădure se află în flăcări.

Pădurile aparţin Epitropiei Sf. Spiridon.

Despre aceasta, a fost înştiinţată Epitropia din Iaşi.

Au sosit la faţa locului unităţi militare pentru a se încercui focul.

Discursul Fuehrerului Hitler

Viena 8. — Fuehrerul Hitler a vorbit eri la Linz, în favoarea plebiscitului.

Fuehrerul a adus elogii armatei germane, realizatoarea Germaniei mărite de azi.

„Ferul şi oţelul, a declarat dl. Hitler, vor şti să apere Germania şi orice împerjurare.

Cercetările în contrabanda de aur

Bucureşti 8. — Justiţia continuă cercetările în contrabanda de aur dela banca Gârleşteanu.

Au fost citate, spre a fi audiate circa 100 de persoane, care au avut legături cu această bancă.

A fost închisă biserica dela Sf. Mormânt

Ierusalim 8,—Inaltul comisar britanic a hotărât ca de la 10 Aprilie să fie închisă biserica de la Sf. Mormânt, din cauză că persoanele ce vin la rugăciuni nu au destulă siguranţă.

Şefii bisericei vor putea oficia slujbe, dar pe cont propriu.

Numire

Bucureşti 8.—Dl. N. Mitilineu a fost numit consul al României la legaţia din Berlin.

Prima Societate de Economie din Iaşi

CONVOCARE

D-nii membri ai Primei Societăţi de Economie—Iaşi sunt convocaţi în adunarea generală ordinară Duminica 10 Aprilie 1938 ora 3 d. a., în localul său din str. Ştefan cel Mare No. 49.

La ordinea zilei sunt următoarele chestiuni:

1. Darea de seamă a Consiliului de Administraţie asupra mersului societăţii pe anul 1937.

2. Raportul cenzorilor.

3. Aprobarea bilanţului şi contului de profit şi pierdere încheiat la 31 Dec. 1937 şi descărcarea Consiliului de Administraţie de gestiunea sa.

4. Aprobarea bugetului pe 1938.

Aceasta fiind a doua convocare, adunarea generală ordinară se va ţine cu orice număr de membrii vor fi prezenţi.

Preşedinte, Preot Gh. Niculea

„Chino-vinul Dr. Ratianu" vin tonic cuChina, Cola, Guarana, Genţiană şi Glicerofosfat de Calciu, întăreşte organismul, dându-i vigoare. Se recomandă cu mare succes convalescenţilor şi anemicilor, mărindu-le pofta de mâncare. Depozit: Farmacia Dr. Ratianu str. Cuza Vodă No. 83.

Pe veci îndurerată Suzette Colonel Irimescu cu copii şi întreaga familie, mulţumeşte pe această cale tuturor acelor care le-au împărtăşit nemărginita durere, încercată prin pierderea bunului, scumpului şi neuitatului lor

COLONEL

IRIMESCU IOAN

fost comandant a Bat. II Reg. 39 în ziua de 6 Aug. 1917 la Răzoare (Mărăşesti).

Mâine Sâmbătă MATINEU LA SCALA dela ora 10 dim. **Preţuri reduse**

Cumpăr aur de bijuterii Briliante, antichităţi. Vindeţibine **Brătianu 82** Notaţi bine No.

De închiriat 2 magazii mari eventual separat şi una cameră pentru birou în curte, la „COCOŞUL DE AUR" Str. Ştefan cel Mare No. 4.

DENTISTA
TARTACOWSKAIA-SCLEAR
CABINET DENTAR
Iaşi, Str. Ştefan cel Mare 11 execută orice lucrări de specialitate, cu preţuri modeste.
Orele de consultaţii 9-1 a. m. şi 3-7 p. m.

Dr. Gancevici
consultă
BOLI DE PIEPT
Str. Lăpuşneanu 19
Luni, Mercuri şi Vineri între orele 1—4 p. m.
Telefon 1486

VITRINA MAGAZINULUI
EDUARD
prezintă ultimele noutăţi de sezon

GAZON englezesc cal. I-a Lei 30
Cal. extra „ 36
la SEMINŢERIA ALTER MICHEL
Iaşi, Piaţa Halei No. 15—17 Telefon 1478

SCALA
prezintă azi triumful stagiunei
Filmul epocal a lui WILLY FORST
SERENADA--PRIMA IUBIRE
şi cea mai mare şi originală comedie premieră pe ţară
Pat şi Patachon în Paradis

ANUL XXXIV No. 9307

ABONAMENTE:
Lei 350. . . . . pe un an
„ 180. . . . . „ 6 luni
„ 90. . . . . „ 3 luni
„ 35. . . . . „ 1 lună
„ 1500. . . . . Instituții publice

Atelierele tipografice „Opinia"
IAȘI STR. LAPUȘNEANU 37

6 PAGINI 2 LEI

OPINIA

Ziar popular cotidian

DUMINICA 10 APRILIE 1938

TELEFOANE
Redacția. . . . . No. 1298
Administrația . . . . . „ 1299
Serv. de noapte red. . . . . „ 1436

Redacția și Administrația
IAȘI STR. LAPUȘNEANU 37
Director: C. R. GHIULEA

BIBLIOTECA UNIVERSITĂȚII IAȘI

Pârjol și spuză...

De câtva vreme trăim în zodia incendiilor.

O neglijență a cuiva, imprudența unor copii și pârjolul cuprinde sate întregi, făcând una cu pământul gospodării agonisite cu multă trudă.

Casele de țară, făcute din lemn și paie, cuprind un material pe care focul îl mistuie ca pe nimic; stogurile de fân ajută întinderea incendiului de la o casă la alta, până la terminarea satului.

A ars o comună în Basarabia; altele în Muntenia; sate și păduri în Moldova.

Sătenii au sărit cu căldări și cu ce au găsit la îndemână; ce se poate face însă cu câteva sacale de apă în fața limbilor pustiitoare, mari cât dealurile, care ling totul?

S'a îmbujorat cerul în diferite regiuni ale țării și au rămas mormane de spuză acolo unde au fost sate înfloritoare.

Câteva ceasuri de pârjol și apoi pustiul și sărăcia.

Până să vie ajutoarele de la oraș, până să se găsească apa, focul își termină opera nimicitoare.

Autoritățile, în frunte cu Suveranul țării, caută să vină în ajutorul sinistraților—atît cît se poate, spre a le ușura durerea.

Ar trebui însă ca nenorocirile acestea repetate să deschidă o problemă ce se cere rezolvată.

Anume să se găsească o soluție de luptă împotriva incendiilor dela sate, care ard atât cât vreau țără să afle zăgazul opus de om.

Cu ajutorul unităților militare și al locuitorilor, autoritățile ar putea organiza în fiecare județ un fel de pichete de incendii, care să intervină la momentul oportun.

Poate că specialiștii ar găsi și alte soluții.

Principalul este să se ajute lupta sătenilor împotriva epidemiei incendiilor, în fața cărora ei stau aproape cu brațele încrucișate.

A. Ln.

Stațiunea meteorologică - agricolă, Iași

Starea timpului și starea agricolă în Martie 1938

Primăvara din acest an a început cu un Martie excepțional de cald. Excesul de temperatură normală au fost astfel: în decada întâia (1—10 Martie) am avut excedent de Temperatură de plus 4,6 grade asupra valorei normale (0,4 grade este normală); în decada a doua (11—20 Martie) cu temperatura de 2,6 grade acest exces de temperatură a fost de plus 2,9 grade (normal=2,6 gr.), iar a treia decadă (21—31 Martie) a avut temperatura mijlocie de 8,4 grade cu 3,4 grade mai caldă (norm.=5.0 grade; și mijlocia lunară de 6,4 grade este cu 3,4 grade mai caldă ca de obiceiu (norm.=3,0 grade).

Cantitatea de apă din ploaie sau zăpadă a fost însă de tot mică, abea 12,6 milimetrii cantitatea obicinuită normală fiind de 33,7 milimetri, deci un deficit de aproape 60 la sută. Totuși dacă se adună precipitațiunile de apă dela Septembrie 1937 în sumă de 223.4 milimetri, ne dă un excedent de 4,3 milimetri asupra valorei normale de 214,2 milimetri apă văzută în curs de 7 luni.

In Martie anul curent am avut și soare mult, cerul a fost mai puțin noros ca de obiceiu 11 zile senine, 8 noroase și 12 acoperite; am avut 11 zile cu ploae și zăpadă, 6 zile cu rouă și 9 cu brumă.

Vântul dominant a fost de la nord-vest cu 24,7 la sută asupra celorlalte direcțiuni, după care urmează normal cu 17,2 la sută, vestul și sudul cu câte 10,8 la sută.

Starea agricolă sub aceste condițiuni de timp, lucrările agricole au început mai de timpuriu ca de obiceiu și s'au executat în cele mai bune condițiuni; arături au început a se face chiar din primele zile ale lunei și s'au samanat grâul de primăvară, orz, ovăs, in, cânepă, sfecle, cartofi și s'au pregătit semințele de zarzavaturi pentru rasadnițe.

Sub influența timpului astfel cald vegetația arborilor și pomilor roditori — a luat o desvoltare repede fiind vegetația mai avansată cu 10—15 zile ca starea normală; astfel cornul înflorind în mod normal la 13 Aprilie, anul acesta a înflorit la 24 Martie; tot astfel și florile primăvăratice de pădure ca ghioceii, toporașii (viola campestris) și altele au apărut din primele zile ale lui Martie, păseri călătoare ca sitarii, rațe, gâște salbatece au sosit mai timpuriu ca de obiceiu.

Prevederi de timp. Scurgerea depresiunilor atmosferice din Marea Nordului și Balt.a spre Marea Neagră, va aduce timp variabil cu vânt rece și uned din nord-vest, zile calde vor fi mai puține din cauza curenților dominanți și reci dela nord-vest; în tot cazul, se prevede un Aprilie mai răcoros ca normal și cu ploaie puțină, întrucât depresiunile trec pe la nord de țara noastră îndreptându-se spre sud-est, iar vântul de nord-vest va predomina.

Iași, 7 Aprilie 1938

I. Țițu
Șeful Stațiunii

Frontul din Catalonia

Trupele naționaliste continuă înaintarea în Catalonia.

Linia neagră reprezintă frontul de luptă așa cum era acum trei zile. De atunci naționaliștii au mai înaintat în regiunea Tortosa.

Război simulat

Demonstrație de apărare pasivă în localitate

Dispoziții ce vor trebui respectate de către toți cetățenii

In urma dispozițiunilor primite dela ministerul de interne, Primăria Municipiului Iași va organiza în ziua de 14 Aprilie crt. o demonstrație de apărare pasivă. Aceasta, în vederea deprinderei locuitorilor cu semnalele de alarmă, precum și dirijarea spre adăposturile de protecție în caz de bombardamente aeriene.

Demonstrația va începe dimineață la ora 10 și jumătate fix. La această oră vor da semnalele de alarmă, toate clopotele bisericelor, sirenele fabricelor, locomotivelor, fluierile gardienilor, goarnele cazărmilor etc. prin sunete lungi și repetate timp de 3 minute. La auzul acestor semnale personalul tuturor stabilimentelor publice sau particulare, va executa consemnele stabilite de șeful de echipă a localului prin planul său.

Populația va respecta liniște și rânduiala deplină.

Cei ce se vor găsi în locuințe, școli, localuri de orice fel, nu vor sta în dreptul ferestrelor și nici nu vor privi în stradă.

Cei surprinși pe străzi, în piețe etc., se vor grăbi a fugi, spre locurile marcate pentru adăpostire, sau vor intra prin ganguri, după ziduri etc.

Cei ce se vor găsi la darea semnalului de alarmă circulând pe străzi în vehicule, se vor opri, vor coborâ din ele și se vor adăposti ca ceilalți de mai sus.

Vehiculele vor trebui deasemenea adăpostite.

După trecere de 5 minute dela darea semnalului de alarmă, străzile și localurile vor trebui să aibă un aspect de singurătate deplină.

Singurele persoane admise a staționa pe străzi, vor fi gardienii publici și comisiunile însărcinate cu controlul executării demonstrației.

La ora 10.40 fix, se vor da semnale de încetarea alarmei, cu aceleași mijloace, însă prin sunete scurte, repetate timp de 3 minute.

Acest exercițiu are de scop deprinderea populației, pe de oparte, cu măsurile luate de autorități, iar pe de alta cu măsurile ce trebuie să ia fiecare pentru apărarea sa, a familiei și a avutului său contra pericolului aerian.

Ni se relatează că autoritățile vor lua cele mai severe măsuri contra acelor cari nu vor da ascultare și executa dispozițiunile date.

Contravenienții vor fi trimiși în judecată.

Credem însă că ieșenii vor fi înțelegători și vor urma întocmai aceste măsuri, având în vedere scopul acestor exerciții.

VIRGIL

Cît costă o ureche

Cât costă jumătatea urechii unei fetițe de 6 ani?

Aceasta a fost problema importantă rezolvată acum câtva timp de tribunalul din Birmingham. Mica Joan Lobban a avut, în urma unui accident de automobil, jumătatea urechii drepte atât de strivită încît a fost nevoie de amputarea ei. Avocatul care pleda în numele familiei a cerut o mare indemnizație. Partea adversară a observat însă că fiind numai partea superioară a urechii strivită, coafurile la modă, care cad pe partea dreaptă a capului, ascund urechea amputată.

Judecătorii n'au admis argumentul bazat pe rațiuni pur estetice, întrucât au declarat „că moda poate să se schimbe pe partea stângă". Au condamnat pe delicvent la 300.000 lei despăgubiri.

AL. BUZDUGAN

Clișeul de mai sus îl reprezintă pe Al. Buzdugan, în uniformă de ambasador.

Precum se știe el a fost ministru al României la Buenos Aires.

Implicat în contrabanda de aur, Buzdugan n'a putut suferi această insultă și s'a împușcat.

= Exodul din Spania =

Granițele Franței din spre Pirinei au fost invadate de refugiații spanioli, cari fug din calea trupelor naționaliste.

Iată o coloană de miliției republicani refugiați, pe străzile orașului francez Luchon.

Din toată lumea

Iluminatul public

In darea de seamă a consiliului Uzinei de electricitate pe anul expirat se arată frumoasele realizări făcute în cursul acestui an.

In afară de renovările din interiorul Uzinei, vedem că s'a prelungit iluminatul public cu încă 15.700 metri în cartierele mărginașe; de asemenea a fost prelungită rețeaua particulară cu 1140 metri.

S'au înlocuit șinele tramvaiului pe o întindere de 2486 metri și s'a refăcut pavajul pe o suprafață de 8504 m.

Spicuind aceste cifre, înregistrăm și dorința ieșenilor ca iluminatul public să fie prelungit cât mai mult alungându-se bezna care domnește în cele mai multe cartiere din periferie.

Șomerii din Franța

In ziua de 20 Martie, numărul șomerilor înscriși era de 400.821.

In cinci birouri de binefacere erau înscriși 287.997 bărbați și 113.059 femei.

Săptămâna trecută totalul era de 404 257 cifră care arată o urcare.

Anul trecut în săptămâna corespondentă erau 388.705 șomeri.

La 26 Martie șomerii Parisului erau în număr de 112.459 față de 113.014 cât erau în săptămâna precedentă.

Totalul celorlalte departamente al șomerilor înscriși săptămâna aceasta este de 197.944.

Ceiace reprezintă pentru această săptămână o scădere de 2.352.

In 50 de departamente numărul șomerilor înscriși arată o creștere de 2.935.

In alte 21 departamente numărul de creștere este de 582.

Cochetăria femeiască

Cochetăria nu e apanajul femeilor din țările civilizate.

Ar fi de prisos să înșirăm aci aceste suferințe pe care orice femee le cunoaște mai mult sau mai puțin din experiență, dar credem interesant să arătăm până unde merge curajul femenin pe alte meleaguri ale acestui glob, în afară de țările civilizate.

Astfel, în Sudanul egiptean, femeile și chiar bărbații își brăzdează fața cu tăieturi pe care le lasă să se cicatrizeze și le deschid iarăși, până ajung să aibă relieful dorit. Unele femei, nemulțumite cu atât, mai pun și cenușă peste răni, ceiace le face să se umfle și să capete o culoare roșcată foarte apreciată de cochete. In regiunea Camerunului, „elegantele" își fac astfel de cicatrice peste tot corpul, dându-le diverse desene, ceeace le face să pară că ar fi îmbrăcate într'o stranie stofă imprimată.

400 de ani

S'au împlinit patru sute de ani de când Thomas Cromwell ordonă tuturor bisericilor din Anglia să posede o biblie în limba engleză.

Pentru a se sărbători acest eveniment, episcopul de Canterbury a inaugurat o sală festivă a Bibliei, numită „Bible Room" la British Museum.

Se știe că Londra este orașul care are cea mai vastă colecție de Biblii din lume.

Se găsesc acolo cele mai vechi versiuni ale Bibliei, în limbile greacă, latină, copită, ebraică, etc.

Citiți în pag. VI-a
ULTIMA ORA

Cronica literară

George Lesnea: Poezii

Editura Alh. Gheorghiu

Când vorbești despre George Lesnea nu mai este nevoe de tradiționala introducere de recomandare.

Lesnea a isbucnit șuvoi din ceata celor necăjiți; talentul lui viguros a învins toate piedicile, impunându-se fruntaș al generației lui de stihuitori.

Pentru noi ieșenii, prieteni ai lui, fiecare volum nou ne prilejuește bucuria unui dar de preț.

In ciudaevitregiei timpurilor Lesnea găsește putere de inspirație și oameni cari să-l înțeleagă, spre a putea continua o operă poetică începută sub așa de bun augur.

După „*Veac tânăr*" și „*Cântec deplin*", mulți socoteau că Lesnea a spus tot ce avea de spus și că linia operei sale e un cerc închis.

Chiar din „Cântec deplin" însă poetul se ridică spre orizonturi noui, a cărei prospețiune și soavitate o gustăm acum în volumul „Poezii".

Ceia ce face să se creadă că Lesnea nu evoluează e schematica neschimbată a concepțiilor sale generale bazate pe o filosofie amară asupra vieții și morții.

In cadrul acestor linii generale însă Lesnea a evoluat și se perfecționează mereu, atât în fond cât și în formă.

Pe George Lesnea nu-l simțim aproape sufletește pentrucă felul cum privește el nimicnicia vieții și acea resemnare în fața destinului e scoasă din adâncul ființei românului.

In plus, pe Lesnea îl admirăm pentru măiestra dălțuire a versurilor inegalabile în poetica noastră tânără, pentru tiparul de bronz în care își toarnă gândurile.

Versul lui are trăinicia granitului; nici o iotă din el nu poate fi schimbată fără păgubire.

D. GEORGE LESNEA

Aceasta pentru Lesnea muncește mereu spre perfecționare, asemeni muzicantului care exercită zi și noapte, asemeni săpătorului de leoane care-și ascute mereu privirea și își agerește mâna, să scoată lucruri cât mai minunate.

Rimele lui sunt rari și originale, fără a fi căutate; versul curge firesc, asemeni stanțele din baladele populare; imaginele sunt inedite și surprinzătoare prin frumusețea lor.

Volumul prezentat acum e o mărturie a perfecțiunei la care a ajuns Lesnea, printr'o simplificare a poeticei și prin soluționarea multor probleme ce se desfășoară la începutul operei lui.

Citez pentru aceasta, din „*Talanga*":

O talangă mână seara
Către satul de subt deal
Sălcii veștede, pe mal,
S'au oprit să vadă moara,

Două și cu mine trei...
Moara sfarmă anii mei.

In afară de personificarea naturii, ceia ce denotă o dragoste și totodată o înțelegere adâncă față de peisajul înconjurător, găsim legătura strânsă

(Continuarea în pagina 2-a)

GRIPA-RĂCEALA-DURERILE DE CAP
combate sigur ANTINEVRALGICUL

JAWOL

La constipații
AMIC
purgativ
sigur

Stofe de primăvară

Ultimele creații ale fabricelor

W. Scherg & Co. Brașov

găsiți la secția de stofe a firmei

Fr. Vartparonian & Fr. Hlebnikian

Sucursala Iași Str. Ștefan cel Mare No. 61 Telefon 1539

PILULELE SLANIC
curăță stomacul, intestinele și ficatul
Cereți la farmacii și droguerii cutii originale

La Cristal
Luna Gospodăriei
Târg-eftin
Prețuri fără precedent de eftine

TYP
Purgativ neîntrecut

STOFE DE SEZON
pentru costume și pardesie în desene și calități exclusive precum și confecționarea elegantă cu cele mai moderate prețuri obțineți la mag. „AERO CLUB"
PIAȚA UNIREI

SIFILISUL
Tratați-vă în mod discret cu „OROSPIROL" care a fost experimentat în 42 clinici universitare și spitale din Italia și luându-se pe cale bucală, fără injecții, nu produce nici o turburare al organismului.
„OROSPIROL"-ul de vânzare la toate farmaciile și contra ramburs la farmacia „La Urs" București, Strada Oituz No. 27.

De Paști cel mai frumos cadou este o plită cu
„ARAGAZ"
Gătește higienic, rapid, economic
De găsit — numai la Radio Mercur
IAȘI — Strada Lăpușneanu 28 — Telefon 1859

Teatru de copii
Sâmb. 30 Apr. d. a. Teat. Național

De vânzare parcele

în str. Lăteșcu No. 6, 8 și 10
(PREȚURI EXCEPȚIONAL DE REDUSE)

Situate la o depărtare de 40 m. de linia de tramvai. Parcelarea făcută după planul Serv. Technic al Municipiului. Regiune sănătoasă, așezată la sudul grădinei Copou.

Instalații de apă, canal și lumină electrică. In fața vilelor ce se vor construi s'a rezervat o grădină împrejmuită cu grilaj de fier, pe soclu de beton. In jurul grădinei stradă pavată, iar în fața vilelor trotuar de asfalt.

Amatorii de cumpărare se pot adresa: D-lui I. Fruhling Fabrica Textila Iași și D-lui Mihail Borcea, str. Lăpușneanu 20.

Dr. Gancevici
consultă
BOLI DE PIEPT
Str. Lăpușneanu 19
Luni, Mercuri și Vineri
între orele 1—4 p. m.
Telefon 1486

Astă seară

Producția clasei d-nei Agata Bârsescu

Astăseară la Academia de Muzică și Arta dramatica „George Enescu" are loc o frumoasă producție de fine de trimestru a clasei de Arte Dramatică a d-nei Agatha Bârsescu.

Cu acest prilej se vor reprezenta de către tinerele și valoroasele d-sale eleve „Lâna de aur" (Medeea act. II) de Grillparzer trad. de Virgil Tempeanu.

Partea I-a se închee cu recitări din : Gh. Coșbuc, Al. Vlahuță și Uhland. In partea finală se va reprezenta de către d-rele Vilcec, Brăileanu, și d-nii Mestes, Jemnoschi, și Radu Gheorghe. „Fiul Pădurilor" de Fr. Halm și „Scena Nebuniei" din Faust de Goethe.

Bilete la Secretariatul Academiei cu prețuri foarte reduse.

*

Mâine la ora 4 p. m. are loc producția de sfârșit de trimestru a tuturor clasei Academiei de muzică și artă dramatică.

Biletele la secretariat.

LZ.

Adunarea generală ordinară a debitanților special C. A. M. din Iași

Societatea debitanților speciali C. A. M. din Iași, a ținut în ziua de Mercuri 30 Martie 1938, adunarea generală ordinară de fine de an, cu un număr apreciabil de membrii.

Ședința a fost deschisă de către dl. C. Ionescu președinte, asistat de către dl. Gh. Pușcașu secretarul Gl. al Camerei Sindicale.

Dl. C. Ionescu a făcut un expozeu rezumând activitatea desfășurată în timp de un an de când este la conducere.

A urmat ordinea de zi:

1) Dl. Gh. Pușcașu casier, aduce la cunoștința adunării generale darea de seamă și descărcarea de gestiunea a anului financiar 1937—1938 : care au fost aprobate de comitet și de adunarea generală.

D-nii C. Ionescu și Gh. Pușcașu roagă pe toți membri debitanți înscriși în Camera Sindicală a se pune la curent cu plata cotizațiilor, bine înțeles acei ce sunt în restanță, pentruca din acești bani să se formeze un fond de rezervă, pentru ori ce eventualitate.

Dl. Gh. Pușcașu mai aduce la cunoștință, că în urma intervenției făcută de către d. președinte C. Ionescu la cei în drept, s'a scăzut din chiria ce se cuvenia anual dela Camera debitanților suma de 600 lei.

As.

Stiri Judiciare

Creditul Urban, în calitate de creditor al succesiunei Teitler cu 30 milioane lei, a cerut tribunalului comercial să-i pună în posesie a 10 imobile de raport care aparțin succesiunei pentru îndestulare.

Din aceste imobile fac parte și hotelurile Palace, Continental, Traian, localul Poșta-veche etc.

*

Dl. jude instructor Duduica a continuat eri cercetările în jurul neregulelor dela Epitropia Spitalului Sft. Spiridon.

Magistratul instructor a audiat o serie de furnizori.

Curtea de Apel secția II-a a condamnat la un an închisoare pentru delapidare pe Haralambie Ciubotaru din str. Toma Cozma 51.

Fiind funcționar la Percepția primăriei, au sustras din plățile ce le făceau contribuabilii, prin falsificarea chitanțelor și a rolului.

*

Curtea de Apel sectia II-a a achitat pe comerciantul Bercu Solomon din Tg. Mocănești jud. Bacău. condamnat pentru bancrută frauduloasă la 1 an închisoare.

Inculpatul a fost asistat de d. avocat I. Rang.

*

Dl. Alex. Bogdan din șoseaua Arcu 37 a reclamat parchetului că soția sa Florica Bogdan a dispărut de acasă luându-i toate lucrurile, în timp ce se afla la Chișinău.

*

Parchetul local a trimis în judecata tribunalului pe locuitorul C. C. Boureanu din com. Popricani jud. Iași pentru calomnie.

Acesta a spus sătenilor din acea comună, că preotul Ion Negoiță, s'a dus în stare de ebrietate la Pretura Plasei Copou, de unde a fost dat afară.

*

Preotul Gabencu parohul bisericei din com. Măcărești jud. Iași a reclamat tribunalului pe locuitorul Gh. V. Anton din aceiași comună, pentru faptul că dându-se drept casier al parohiei, a încasat dela săteni diferite sumi de bani pe care și l-a însușit.

*

D. Haim Rozenfeld din str. Cismărie 21 a făcut apel la tribunal fiind condamnat de Judecătoria Ocol II Urban la 1000 lei amendă și 10 zile închisoare.

*

D. Mihai Gratz din str. Armeană 6 a cerut justiției să i se elibereze un certificat că este de cetățenie română, deoarece beneficiază de acest drept, fiindcă def. său tată Solomon Gratz a solicitat cetățenia română în anul 1919.

*

D. Vicol Sofian din str. Libertății 7 a acționat în judecată pe fii săi Neculai Sofian plotonier la Regt. 2 Transmisiuni și Gh. Sofian din str. Cedrilor 4.

Petiționarul, fiind bătrân, nu-și mai poate agonisi existența, iar fii săi refuză a-i da cele necesare întreținerei.

D. Sofian a cerut ca justiția să-i oblige pe copii săi, a-i da lunar o sumă de bani cu care să se întreție.

---

x In fața d-lui av. Petre Pogonat decanul baroului, a depus eri jurământul de intrare în barou d- V. V. Cărăușu licențiat în drept.

x Astăzi dimineață orele 11 a vorbit în sinagoga „Cahane" d. Rabin Ș. Landman despre „Sabath-Agadol" a participat un public numeros.

Ministerul se interesează de modul cum sunt rezolvate petițiile la Primărie

Se vor trimite situații bilunare

La Primăria locală s'a primit ieri o adresă a ministerului de interne, prin care se cere a i se relata situația cererilor înaintate acestei instituții.

Aceasta, pentru a cunoaște modul cum se soluționează cererile și lucrările de ordin administrativ, ce se execută.

Astfel s'a cerut să se trimită situația petițiilor rămase nerezolvate, restanțe soluționate, restanțe rămase nerezolvate, restanțe intrate, dela 31 Decembrie 1937 până la zi.

Deasemenea s'a mai cerut situația lucrărilor administrative pe servicii, dela 1 Ianuarie 1938 la 15 Martie crt.

Adresa ministerului de interne mai arată că, asemenea situațiuni se vor înainta din 15 în 15 zile.

Tot odată se va arăta dacă s'a organizat Biroul de petiționare în conformitate cu noua lege, cum funcționează, ce rezultate practice a dat până în prezent și ce propuneri sunt de făcut pentru perfecționarea mecanismului rezolvării automate a cererilor cetățenilor.

Cu îndeplinirea dispozițiunilor de mai sus, a fost însărcinat d. Gr. A. Carp, directorul administrativ al Municipiului Iași.

REP.

Cartofi
selecționați pentru sămânță
Roze de vară 3 lei kg.
Americani 2.20 „
Roze de toamnă 2 lei „
DE VANZARE
la moșia Cornești, Comuna Cornești jud. Iași, proprietatea Gh. Niculescu.

SIDOLI
prezintă azi
2 filme mari într'un program colosal
— Două mari succese —
Oșoara Doctor
Un film de spionaj și contra spionaj a cărui acțiune se desfășoară în timpul războiului mondial, realizat cu
Ditta Parlo
— și —
Pierre Blanchar
Al doilea film
Ce știi tu ce-l soacra mea
O savuroasă comedie germană cu H. HARDT
Complectare Jurnal Sonor

CREMA DE LACRAMIOARE curăță, albește și catifelează pielea. Depozit Farmacia Dr. Beceanu Piața Halei Iași.

Carole Lombard se spovedește...

Carole Lombard, marea vedetă de azi, a dus-o multă vreme foarte greu... Popularitatea ei datează abea de vre-o trei ani. Contactul ei cu cinematograful are însă o vechime mult mai mare. Steaua gloroasă, care realizează o frumoasă creație în comedia „Spovedania" alături de Fred Mac Murray, poate povesti multe lucruri interesante din frământata ei carieră.

La un moment dat, a mărturisit ea dăunăzi unui reporter din Hollywood, cariera mea atârnă de abilitatea unui chirurg. Cariera mea, spune, nu viața mea. Am suferit un groaznic accident de automobil. Cu viața am scăpat. Dar am rămas cu o cicatrice pe frunte. Vă puteți închipui o vedetă de cinematograf, cu o cicatrice oribilă pe frunte ?

Aceasta era Carole Lombard, laureata concursului de frumusețe din Fort Wayne, statul Indiana. Insă, dela rolul meu din „Spovedania" aștept o consacrare definitivă.

Știți ce e „Spovedania" ? Procesul unei femei tinere, acuzată de asasinat. Este cel mai vesel episod al acestei comedii, adaptată după Louis Verneuil și în care eroina, o femee frumoasă, nu se poate opri de a minți, pe oricine, pe toată lumea...".

„Spovedania" cu Carole Lombard, John Barrymore și Fred Mac Murray va rula de Luni 11 Aprilie crt. la Scala.

Comitetul Școlar al Seminarului Teologic „Veniamin Costache" Iași
No. 241 26 Martie 1938

CONVOCAREA II-a

P. P. C. C. și Domnii Membrii ai Adunării Generale a Comitetului Școlar al Seminarului Teologic „Veniamin Costache" din Iași, sunt convocați în ședința a doua a Adunării Generale a Comitetului Școlar al Seminarului, pentru Duminică 10 Aprilie 1938, ora 11 dim., la ordinea zilei fiind:

1. Aprobarea și votarea bugetului pe ex. 1938 | 939.
2. Prezentarea gestiunei Comitetului Școlar pe ex, 1935 | 1936 spre descărcare, sub rezerva terminării verificării și aprobării Onor. Casa Școalelor și Culturii Poporului.
3. Prezentarea gestiunii Comitetului Școlar, pe ex. 1936-1937, sub rezerva verificării și aprobării de Onor. Casa Școalelor și Culturii Poporului.

Aceasta fiind a doua convocare, când în conf. cu Reg. Comit. Școlare se va putea lucra cu numărul de membri prezenți.

Președinte,
ss. Preot Valeriu Iordăchescu
Secretar, ss. Preot Ioan Negoiță

Doamna Doctor
C. PARHON ȘTEFANESCU
Medic primar al Spit. Socola
Boale nervoase și ale glandelor cu secrețiuni interne
METABOLISM BAZAL
Cons. 2—4 p. m.
Str. Tăutu 2 Tel. 2269

George Lesnea: Poezii

(Continuare din pagina 1-a)

între om și fire, confundarea poetului cu toate elementele cadrului în care își deapănă viața.

Cerne cu pustiu văzduhul
Scârțâie spre'ntâia stea
Carul, unde ziua mea,
S'a suit să-și dee duhul.

Lesnea vede natura prin sufletul lui și o interpretează ca atare.

De aceia descripția lui poetică e imbibată cu tinctura amară a sufletului lui întristat.

De șuvoiul crud, purtată,
Cu scrâșnuri, cu plâns și haz,
Moara, fără de răgaz
Trage viața mea pe roată.

Iar deslegarea concretă a întregei poezii o dă în ultimele două rânduri :

Scârțâe pe cer c'un car,
Moara'n care eu-s morar...

O prezentare a vieții omenești prin elemente de peisa agrest. Ca să izbutești așa ceva trebue să pătrunzi tainele amândurora.

*

Noul volum — al patrulea din activitatea lui George Lesnea, are caracter de operă definitivă.

Poetul și-a ales poeziile cu multă îngrijire și le-a prezentat sub titlul de „Poezii", modest dar impunător prin simplicitatea lui.

Mai mult chiar, a reluat teme dragi, tratându-le în posibilități e lui de acum.

Astfel „Cântecul de pirați" de acum, amintește „Cântecul de pescar" din volumul „Veac tânăr" ; la fel și „Ploaie".

Tot ca exemplu de reluare, alăturez începutul din „Port":

O navă cu pânze dispare
spre larg...
De-abea se mai vede un vârf
de catarg.
Așa, ca o mână de om ce
se'neacă.
Pe țărm o femeie privește
buimacă.

cu începutul din „Priveliște" volumul „Veac tânăr" :

Pe țărm o femeie se uită
spre larg.
Roind pescărușii cu marea
se joacă.
De-abea se mai vede un vârf
de catarg.
Așa ca o mână de om ce
se'neacă.

*

In evoluția poetică a lui George Lesnea, volumul de acum înseamnă un pas spre maturizare, de încadrare în galeria generației lui de scriitori, la locul care i se cuvine.

După surpriza pe care a provocat-o isbucnirea talentului lui nebănuit, Lesnea revine acum și cumpănit își alcătuește volumele, așa cum vor rămâne atunci când va veni inevitabila realizare preconizată în versuri ca acestea :

Și curând din lume o să mă
stâng
Dincolo, ah, nu-mi va fi mai
bine:
Dumnezeu, subt care'nșur și
plâng,
Va întoarce fața de la mine.

La George Lesnea însă, tânăr și proaspăt ca și muza lui, aceasta pare o cochetărie de poet.

Ea marchează sârguința și neobosita activitate a acestui literat, care își continuă neîntrerupt cântecu-i măestru, nepăsător la toate micimele vieții.

Lesnea e poet în suflet ca și în scris.

Rangul său în fruntea literaturei noastre contemporane a fost fixat de critici cu autoritate.

Cu fiecare operă nouă, Lesnea îndreptățește speranțele ce s'au pus în el și se impune tot mai mult ca un scriitor complect care va rămâne în literatura noastră.

*

Apariția acestui volum, ca și aceia a traducerilor din Essenin, se datorește concursului lăudabil al d-lui Ath. Gheorghiu.

Cu riscuri materiale Ath. Gheorghiu a editat și acest volum, conștient de valoarea lui George Lesnea și de imboldul ce îl dă prin tipărirea operei.

Cartea se prezintă în admirabile condițiuni tehnice.

AUREL LEON

O veste bună de primăvară
Luna eftină
la Quadrat
Iași — Str. Ștefan cel Mare 15
lângă Banca Emanoil Marcovici (fără sucursală)
în vederea sezonului de Paști soldăm toată INCALTAMINTEA LA PREȚURI DERIZORII

Lei 95 pantofi de casă
125 pentru copii
175 de saten
245 troteuri p. Dame
275 de antilopă
295 bărbătești

SCALA

prezintă azi triumful stagiunei

Filmul epocal a lui WILLY FORST

SERENADA--PRIMA IUBIRE

și cea mai mareși originală comedie, premieră pe țară

Pat și Patachon în Paradis

Consfătuire la Uniunea Cameriior de muncă

în legătură cu „fondul muncii"

In ziua de 11 Aprilie va avea loc la Uniunea Camerilor de Muncă o consfătuire a tuturor președinților Camerilor de Muncă din țară pentru bunul mers al instituțiilor și coordonarea activității ce urmează a se desfășura în viitor pentru promovarea intereselor diferitelor categorii de muncitori.

De asemenea se va discuta și face diferite propuneri în legătură cu creiarea „Fondului Muncei".

Camerile de Muncă nu vor mai avea în viitor bugetele lor, ci aceste bugete se vor centraliza la Minister sub denumirea de „Fondul Muncei".

Ministerul va acorda fiecărei Camere de Muncă, acreditive lunare în raport cu necesitățile ei. gh.

O faptă frumoasă

Stolul străjerelor școlii normale de conducătoare din Iași, inspirat de sentimente alese, a lucrat artistic o prea frumoasă *perdea de iconostas*, pe care a dăruit-o bisericii *Vovidenia* din parohia Golia.

Elevele străjere au înțeles să-și arate și prin acest dar devotiunea și dragostea lor față de biserica, la care merg aproape regulat, intonând în cor imne liturgice.

Fapta frumoasă recomandă deopotrivă atât răvna elevelor cât și conducerea școlii.

Citiți „OPINIA"

Proces între soți

Tribunalul secția II a judecat procesul de înșelăciune intentat d-nei Achilina Nacai din str. Zugravi.

Fiind în divorș cu soțul ei Matei Nacai i-a intentat și acțiune de pensie alimentară.

Soțul pentru stingerea acțiunei de pensie alimentară s'a înțeles ca soția să-i dea suma de 8000 lei și să-și retragă orice pretenții pentru viitor.

Soția a luat banii și s'a prezentat în fața tribunalului susținându-și acțiunea de pensie alimentară.

Tribunalul, în urma pledoariei d-lui avocat Camil Gârcineanu, a achitat pe inculpata.

Știri bisericești

Va fi convocată sau nu adunarea eparhială a Moldovei ?

Discuțiile din cercurile preoțești

In cercurile clericale se discută cu mult interes dorința manifestată de unii deputați eparhiali ca anul acesta să se convoace adunarea eparhială a Moldnvei.

Se știe că mandatul actualei adunări urma să expire la începutul anului acesta când împlinea tocmai 6 ani de funcționare, cum prevede legea bisericească.

A intervenit însă desființarea partidelor politice și deci potolirea oricărei frământări pătimașe în massele populare ; și cum alegerile eparhiale aveau o evidentă notă politică ele au fost amânate până la modificarea legii bisericești în sensul îndepărtării amestecului politic din trebile bisericești.

Așa că actuala adunare eparhială a Moldovei a căpătat imputernicirea de a mai funcționa un timp nelimitat.

Deobiceu odată cu alcătuirea bugetului pe anul în curs se convoca și adunarea eparhială.

Anul acesta a sosit vremea acestei convocări însă până în prezent ea nu s'a făcut.

Și după cât sântem informați adunarea eparhială nici nu va fi convocată.

Lucrările Mitropoliei Moldovei vor fi supuse aprobării consiliului eparhial.

Chestia trecerilor la creștinism...

Sub guvernul naț.-creștin s'a produs o oarecare tulburare printre cetățenii de confesiune mozaică, care a avut ca rezultat înregistrarea mai multor cereri de trecere la creștinism.

Aceste cereri au fost primite cu nedumerire și neîncredere; cei ce voiau să îmbrățișeze creștinismul fiind bănuiți că ar face acest pas din interes și teamă.

Cu toate intervențiile insistențe de a se interzice trecerile la creștinism, totuși biserica n'a luat nici o măsură de stavilă în această privință, călăuzindu-se după înalta morală și domă creștină care prevede că oricine poate intra în sânul bisericii.

După datele oficiale se poate vedea că numărul celor ce au trecut la creștinism este foarte redus în raport cu svonurile ce au circulat. Din opt cereri care au fost înregistrate și toate au avut rezoluții favorabile, numai trei dintre petiționari au fost catehizați ; — restul nu s'au mai prezentat.

Se spune însă că la bisericile parohiale s'au înaintat zeci de cereri înaintate de cetățenilor evrei, cărora încă nu li s'au dat curs.

Fapt cert e că aceste cereri—dacă au fost—nu s'au înregistrat la Sf. Mitropolie spre aprobare chiriarhială.

In ce privește cererea de trecere la creștinism a d-nei Ela Vascaboinic, profesoară—despre care s'a scris în presă și s'a vorbit mult—ea nu s'a produs la nici una din bisericile ieșene.

Și cu atât mai puțin la altă biserică din altă regiune, știut fiind că Sf. Sinod a hotărât ca prozeliții să fie catehizați la bisericile din parohiile din care fac parte.

In ultimile două luni nu s'a mai înregistrat nici o cerere la Mitropolie, de trecere la creștinism. SP.

Infrumusețați căminul Dv.

cu perdele, cuverturi, pointe-lace-uri, fețe de pat etc. dela Expoziția de lucru artistic de mână a magazinului

„LA GHEM"

Str. Ștefan cel Mare 2

Asortiment bogat de Rodeuri cu metrul

Sportul

Ședința campionatului Diviziei C. și a diviziei de arbitri

La Liga de Est a avut loc ședința comisiei campionatului Diviziei C. prezidată de dl. ing. Cezar Partenie.

Discutându-se cererea de retragere din competițiune a clubului „C. F. R.-Bacău", s'a hotărât suspendarea acestei echipe până la achitarea sumei de 24 mii baremuri obligată a plăti grupărilor „C. F. R.", Dowbus și Muncitorul din Cernăuți și „Ceahlăul" din P. Neamț.

De asemenea Comisia a dat pedeapsa avertisment grupărei „Dowbus" Cernăuți pentrucă, cu ocazia match-ului cu „Macaby" nu a avut o comportare loială față de oaspeți și nu a luat măsuri suficiente de pază.

Gruparea „Ceahlăul" P.-Neamț, a făcut cerere de retragere din Campionatul Diviziei C., cerere ce urmează a fi discutată de Comisie, într'o viitoare ședință.

*

Comisia de arbitrii de pe lângă Liga de Est, a ținut ședință sub președinția d-lui Cpt. Eugen Toporăscu.

S'au aprobat examene pentru arbitrii la P.-Neamț, Cetatea-Albă și Botoșani, unde este lipsă de arbitrii oficiali.

Deasemenea comisia a dat aviz favorabil pentru radierea arbitrilor Davidovici și Höre din Bacău, pentru lipsă completă de activitate.

Ultimele procese ce vor fi judecate de către juraţi

D. Mitescu primul președinte al tribunalului local asistat de d. prim gretier M. C. Luchian, a întocmit lista proceselor ce urmează a se judeca de Curtea cu Juri, în sesiunea dela 1 Mai.

In ziua de 2 Mai procesul lui Ioan Alistar Șuhan-tâlhărie ; M. Ciubotaru zis Bengă-contumacie și Catinca Lipovanu-dare de foc ; 3 Mai un proces de calomnie prin presă ; 4 Mai Nec. Siriţanu, Gh. Hreapcă și V-le Hreapă-tâlhărie ; 5 Mai Emil Miclescu calomnie prin presă ; 6 Mai Eugenia Roșu-pruncucidere și 9 Mai Florian Măgureanu calomnie prin presă.

Acestea sunt ultimele procese ce se vor mai judeca de curțile cu juri.

In viitor vor funcționa Curțile Criminale pe lângă fiecare Curte de Apel, care vor judeca cu completele Curților de Apel până la modificarea codului penal în concordanță cu noua constituție.

Inspecții sanitare la Bârlad

Dl. dr. Bulău Inspectorul General Sanitar al Moldovei, însoțit de d-nii col. Ciupagea Prefect și Dr. Diacu medicul primar al județului Tutova, a inspectat eri Spitalul Beldiman și serviciile sanitare ale orașului Bârlad.

Apoi împreună cu dl. Inginer G. Andriescu-Cale, au vizitat lucrările de asanare și de rectificare în curs de execuție a albiei râului Bârlad, interesându-se de modul cum e supraveghiată starea sanitară a celor peste 100 lucrători întrebuințați zilnic la aceste lucrări.

In cursul după amezii, Inspectoratul sanitar cu Prefectul și medicul primar ai județului au inspectat dispensariile de reședință și comisele circumscripțiilor sanitare : Zorleni ; Suletea și Murgeni Târg, unde s'au interesat în special de spitalul local. Astă noapte Dl. Dr. Bulău s'a reintors la Iași.

Şezătoare Culturală la Ateneul Dr. „C. Angelescu"

Comitetul Ateneului Dr. „C. Angelescu" de sub conducerea părintelui Gh. Niculea, urmând cielul șezătorilor și al conferințelor, organizează pentru Duminică 10 April, orele 4 p. m. o frumoasă șezătoare artistică-culturală cu un frumos program artistic compus din Muzică de Cameră, recitări, dialoguri, și comedia bufă „*Farsa*" în două acte.

In cadrul acestei șezători dl. Dr. N. Cădere va ține o interesantă conferință.

Publicul este rugat de a lua parte în număr cât mai mare. Intrarea liberă.

Nenorocirea din jud. Dorohoi

Dorohoi 9. — O groaznică nenorocire, s'a întâmplat în satul Cărpeniș, din comuna Liveni, jud. Dorohoi.

Locuitorul Lazăr Cosmanciuc, însoțit de femeea Catinca Scutaru, s'a dus la o lutărie, din marginea satului Cărpeniș, spre a săpa niște lut.

Malul lutăriei însă era slăbit din cauza recentelor ploi căzute.

In timp ce bieții oameni săpau, malul s'a prăbușit peste ei, îngropându-i pe amândoi de vii.

x A fi frumoasă și atrăgătoare este problema ce rezolvă Crema Miraculoasă. Această minunată cremă distruge petele și cosurile de pe obraz, albește și catifelează pielea dându-i un parfum delicios. Depozit Farmacia Dr. Ratianu Str. Cuza Vodă 83.

Adunarea generală a Sindicatului muncitorilor

Sindicatul muncitorilor din industriile textile, îmbrăcăminte și pielărie din Iași, ține adunarea generală anuală, mâine Duminică 10 Aprilie, ora 3 p. m. în localul sindicatului din str. Sărărie 193.

Va fi următoarea ordine de zi :

Darea de seamă morală pe anul 1937

Darea de seamă materială pe 1937 și raportul cenzorilor

Alegerea comitetului și a cenzorilor pe anul 1938.

Organizarea

Diverse

Au drept la vot acei membri cari sunt în curent cu cota. Acei cu restanțe le pot achita la casierul sindicatului.

Niște oameni ce treceau întâmplător pe acolo, au dat în grabă alarma și cele două victime au fost scoase afară fără suflare și oribil mutilate.

Parchetul Dorohoi, a încuviințat înmormântarea celor două cadavre.

Informaţiuni

x *Un incendiu s'a declarat eri în Valea lui Ion (jud. Bacău).*

În primul moment s'a telefonat că focul a izbucnit în pădurile Epitropiei Sf. Spiridon.

Epitropia interesându-se, s'a comunicat că a ars niște păsune la marginea pădurei.

Pădurile Epitropiei n'au fost atinse.

x Dl. dr. C. Bulău, medic șef al Asigurărilor sociale, într'un cerc de prieteni, a declarat că noul spital din str. Carol, va fi scos din roși până în toamnă.

x **Asociația** Decoraților „Bărbăție și Credință" cu Spade Iași aduce la cunoștință că pentru viza carnetelor C.F.R. și emiterea cupoanelor pe anul 1938, domnii decorați se vor adresa Secretariatului Asociații în zile de lucru dimineața orele 9—1.

x D. profesor dr. Niculescu-Petruș, va petrece vara aceasta la Govora, — fiind numit director balneolog în această stațiune balneară.

x Mâine Duminică, 10 Aprilie, ora 11 a. m. va avea loc în Aula Universității Conferința d-lui Prof. univ. I. M. Marinescu despre „Eroinele poemelor homerice".

x **Numire.** — Ministerul a confirmat numirea d-lui Niculiu ca director al școalei No. 2 de băeți din Iași.

x Ministerul Educației a cerut tuturor facultăților din țară să recomande câte un profesor dintre care ministerul să numească pe directorul institutului româno-polon, înființat de curând la Varșovia.

x Ministerul Educației a trimis o circulară revizoratelor și inspectoratelor școlare, prin care le pune în vedere că toate cinematografele au fost autorizate să organizeze reprezentații pentru școlari, cu filme culturale.

Elevii școalelor de toate gradele se pot duce la aceste filme dacă sunt autorizate de serviciul cenzurii filmelor.

x Sâmbătă 9 Aprilie ora 9 seara în sala Orfelinatului are loc a 12-a șezătoare culturală organizată de „Toynbee-Hall".

Va conferenția Dl. Dr. Șafran-Bacau despre : „Un erou legendar David Reubeni".

Intrarea liberă.

x *Sindicatul Proprietarilor Urbani* reamintește membrilor săi că mâine Duminică 10 Aprilie are loc adunarea generală anuală.

Fiind a doua convocare, ea se va ține cu orice număr de membri prezenți, în localul Sindicatului.

Contra bătăturilor, singurul preparat cu adevărat eficace : „Coricol".

Depozit : Farmacia Pollak

Str. Ștefan cel Mare Telefon 233

CINEMA PHOENIX

Astăzi până Duminică inclusiv

— 2 succese mari —

CHIPURI UITATE

Monumentala realizare cu

Herbert Marshal

Al doilea film

Contesa Olga

Un film de atmosferă rusească

Complectare Jurnal sonor

Dureri de cap!

Junghiuri deasupra orbitei, sau ameţeli apăsătoare în tot capul sunt chinuri pe cari le puteţi combate uşor

GARDAN

suprimă durerile!

„Bayer"

BAYER

E UN PRODUS „Bayer"

Mica Publicitate

DE INCHIRIAT un apartament în Piața Unirei str. Victor Place No. 9, etaj I, compus din 3 camere, (parchet, teracotă) bucătărie, bae, camară reece, subsol ptr. lemne. A se adresa : A. Gheorghiu str. I. C. Brătianu 139 brutăria.

DE INCHIRIAT apartament 3 odăi, bucătărie, baie, cameră lemne, parchet, electrică. Stradela Golia No. 2.

DE INCHIRIAT salon pentru birou, elegant, spațios, luminos, sobă teracotă, magazie. Intrare la stradă, Rosetti 47. În fața Palatului Administrativ

DE INCHIRIAT Stradela Carol 41 vis-a-vis de Fac. de Drept apartament compus din 5 camere, holl, bae, bucătărie, odae de servitori, pivniță, singur în curte. Vizibil între orele 8 dim. — 7 seara. A se adresa Sărărie 50 între 3-6 d. a.

DE VÂNZARE piatră de pavaj, de construcții și piatră macadam din carierele Weinstein Bucium.

Informațiuni Iași str. Săulescu 2 sau la cariere.

UN PAT și scaun de copil în cea mai bună stare, de vânzare. Str. Sărăriei 116.

De închiriat

diferite apartamente în Iași str. Alexandri No. 3-5.

6 camere ocupate de Biroul Populației, 4 camere dl. Gh. Curelaru, 4 camere Dl. I. Coteanu.

Str. Brătianu No. 127:
4 camere ocupate de A. Leiba.
1 prăvălie și o cameră ocupate de A. Grinberg.
Piața Unirei (Traian):
Etaj II și III în total sau în parte, localul din parter fost Tunelul Traian și Biroul mașinilor de scris E. Nathansohn.

Str. Arcului No. 17:
Apartament parter ocupat de Ing. Genzer (Galeei) firma Ipric, 2 camere și pivnița fost depozit de vin, mai multe apartamente în etaj III.

Str. Zugravilor 19:
4 camere fost ocupate de Lernovici. 2 camere Bergher, 2 camere Bercovici, 2 camere Avram croitor, 1 cameră David David.

Str. Cuza Vodă 20:
3 camere și bucătărie ocupate de Maria Antimiu.

Str. Lăpușneanu 44:
Localul Cofetăria Funiak.
Piața C. Vodă (Continental) Prăvălia și camera ocupate de Dl. V. Moccea.
Informațiuni dă Dl. avocat I. Serafimi și D-na Theitler.

CAUT PREPARATOR serios la matematici pentru cl. VIII. A se adresa la ziar.

DE VANZARE o casă ; 4 odăi, bucătărie, pivniță, cămări etc., în strada Bărboi No. 6. Doritorii se pot adresa zilnic între orele 11—1 a. m. și 4—5 p. m.

DE VANZARE, teren 300 m. p., la Copou, chiar pe șosea, aproape de localul Vidrascu—Copou.

A se adresa la redacția ziarului „Opinia".

Doctor

Alex. Terkatin

fost asistent în clinicele Prof. Neumann din Viena

BOLI ȘI OPERAȚIUNI

de nas, gât și urechi

ELECTROTERAPIE

Cons. 9—11 a. m. 3—7 p. m.

Str. Cuza Vodă 12

Telefon 2266

MARELE TEATRU CINEMA

TRIANON

Astăzi

inclusiv până Duminica

Luise Rainer

Spencer Tracy

Victor Varkoni

în superfilmul de colosală acțiune

Departe de țară

vorbit în parte românește

Al doilea film,

Extrahilarianta comedie

Trei sportivi

— CU —

Frații Ritz

COMPLECTARE:

JURNAL SONOR FOX

Toată lumea este convinsă că

Parfumeria Venus

vinde cel mai eftin.

ZILNIC SOSESC NOUTAȚI.

RAION CU VOPSELE BINE ASORTAT.

SCALA anunță de Luni două succese Paramount

Cea mai formidabilă comedie de salon

CAROLE LOMBARD

Fred Mac Murray

și John Barrimore

— IN —

SPOVEDANIA

Un film care va face deliciul spectatorilor

O premieră colosală pe țară la Iași

Joel Mc. Crea Frances Dee

în cel mai senzanțional film de aventuri

S'a născut un imperiu

Regia celebrului Frank Lloyd

ULTIMA ORA

A fost instituită noua comisie de îndrumare a comerţului extern

Bucureşti 9 — Azi a apărut în Monitorul Oficial" decretul lege prin care se constitue noua comisie superioară de indrumare a comerţului exterior.

Preşedintele al comisiunei a fost numit d. C. Argentoianu fost ministru al industriei şi comerţ.

Fac parte din comisiune d-nii:

Garoflid, Constantinescu, Gigurtu, Bujoiu, V. Slăvescu, Eug. Savu, C. Osiceanu, C. Pestioreanu, Adrian Oţoiu, I. Valuţă, Fritz Kolertz şi I. Flueraş.

Comisiunea va incepe să lucreze chiar dela apariţia decretului lege.

Consiliul de miniştri

Aseară s'a intrunit la Patriarhie un consiliu de miniştri sub preşedenţia I. P. S. S. Patriarhul Miron. S'au discutat proectele de legi ce fac parte din programul guvernului. Apoi s'au rezolvat lucrările curente.

Legea presei

Decretul lege cu privire la regimul presei a fost inaintat Consiliului legislativ spre a-şi da avizul.

Decretul se ocupă de partea administrativă a gazetelor şi de fondurile de susţinere a gazetelor.

In ceeace priveşte reglementarea profesiunei de ziarist va apare un decret-lege mai târziu.

Dl. V. Iamandi la Iaşi

Dl. Victor Iamandi ministrul justiţiei a plecat aseară la Iaşi. D-sa se va reintoarce in Capitală la inceputul săptămânei viitoare.

Conferinţele d-lui Istrate Micescu în Polonia

Bucureşti 9. — Dl. Istrate Micescu, fost ministru de externe, a acceptat să conferenţieze in Polonia in zilele de 7, 8, şi 9 Mai „Despre noua Constituţie a României".

Precum se ştie d. Micescu a fost invitat pentru aceste conferinţe de către d. Col. Beck, ministrul de externe al Poloniei.

Groaznică explozie în Banat
4 morţi şi câţiva răniţi

Timişoara 9. — O groaznică nenorocire s'a produs eri la Carierele de piatră U. D. R.

O echipă de muncitori lucra la spargerea blocurilor de piatră. Lângă ei se afla o cantitate de 7 Kgr. dinamită ce urma a fi intrebuinţată.

La un moment dat dinamita a făcut explozie, prefăcând in bucăţi pe nenorociţii lucrători.

Sunt 4 morţi şi câţiva răniţi.

Rabinul Niemerover a plecat în Palestina
spre a trata chestiunea emigrărilor

Bucureşti 9.— Aseară a plecat spre Haiffa in Palestina, pe vaporu „Polonia" rabinul Niemerover şeful cultului mozaic din România.

Rabinul Niemerover a plecat in fruntea unei delegaţii, pentru a trata emigrarea in Palestina a numeroase famil\i din România.

ORA 12

Intrevederi la Paris

Paris 9 — Dl. Daladier, care a fost însărcinat cu formarea noului guvern, a avut în cursul dimineţii o nouă intervedere cu dl. Leon Blum.

Dl. Daladier continuă seria intrevederilor.

Se crede că până astă seara va forma cabinetul.

Epidemie de gripă la Galaţi

Galaţi 9.—O puternică epidemie de gripă bântue oraşul nostru.

Jumătate din populaţie este bolnavă.

Serviciul sanitar luptă pentru stăvilirea epidemiei.

Emigrările in Palestina

Bucureşti 9.—Rabinul Niemerover, care a plecat spre Palestina, va avea o intrevedere la Tel-Aviv cu d. doctor Veizman, cunoscutul luptător sionist.

Rabinul va căuta să obţină aprobarea pentru emigrări in massă ale evreilor din România şi pentru reducerea capitalului ce se cere la primirea in Palestina.

Parada dela Neapoli

Neapole 9.—Se fac pregătiri extraordinare in vederea vizitei Fuehrerului Hitler.

Intreaga flotă italiană se află masată in portul Neapole, unde face exerciţii in vederea marei părăzi navele care se va desfăşura in prezenţa inaltului oaspete.

Inundaţii în America

Londra 9.— Din New-York se anunţă că din cauza ploilor din ultimul timp, fluviul Misisipi a inundat, acoperind regiuni intregi.

Sate intregi au fost luate de ape.

Sunt 20 de morţi şi mii de sinistraţi.

Atac arab în Palestina

Ierusalim 9.—O bandă de arabi a atacat un sat in regiunea Nable.

A fost ucis primarul localităţii şi un locuitor.

Un poliţist englez a fost rănit grav.

Luptele din China

Londra 9. — Ultimele telegrame din Extremul-Orient arată că pe frontul de vest numeroase trupe japoneze au fost incercuite şi silite să se predea.

Criza din Franţa

Dl. Daladier va forma un guvern în afara politicei?
După demisia guvernului Blum. Tulburările de la Paris. Greva ia proporţii.

Paris 9.—In şedinţa de eri senatul a luat in dezbatere proectele financiare depuse de guvernul Blum.

Cu acest prilej au vorbit d. Leon Blum făcând o expunere a proectului.

Punându-se la vot dacă să se treacă la discuţia proectului pe articole sau nu, Senatul cu 223 voturi a respins propunerea.

In urma acestui vot de respingere s'a ţinut un consiliu de miniştri după care d. Leon Blum a prezentat preşedintelui Lebrun demisia cabinetului.

După câteva consultaţii, d. Lebrun a insărcinat pe d. Daladier cu formarea noului guvern.

Şeful partidului radical-socialist a inceput imediat consultările, care vor continua şi in cursul zilei de astăzi.

Se afirmă că până mâine noul guvern francez pe baze politice lărgite, va fi constituit.

Un guvern în afara politicei

Bucureşti 9.—Ziarul „Curentul" de astăzi, reluând o ştire după „Evening Standard" din Londra, anunţă că d. Daladier va forma un guvern apolitic.

Noul guvern va fi format din 6 membri, în afara partidelor politice şi va lucra fără sprijinul Parlamentului.

In legătură cu această versiune e interesant de inregistrat ştirea sosită din Paris, că un număr de 165 de membri ai Institutului Franţei au trimis o scrisoare preşedintelui Republicei recomandându-i un guvern „constituit din oameni luaţi în afară de partidele politice şi indeobşte cunoscuţi pentru caracterul, priceperea şi serviciile aduse ţării".

De asemenea, ziarul „Le Temps" cere un guvern de pace, în afara partidelor.

Tulburări la Paris

Paris 9.—Discuţiile agitate din Senat, cu privire la proectele guvernului, au provocat mari manifestaţii pe străzile Parisului.

Afişe mari chemau poporul la manifestaţie impotriva Senatului.

Numeroşi manifestanţi s'au adunat în jurul palatului senatului, vociferând şi cântând „Internaţionala".

S'au produs incăerări cu poliţia. Soldate cu mai mulţi răniţi.

50.000 de grevişti

Se anunţă ocuparea de către grevişti a uzinelor telefonice „Thompson Houston", a uzinelor metalurgice „Lobstein" dela Columbes şi a uzinelor de calorifere dela Saint Quentin.

Greviştii dela „Thompson Houston" sunt în număr de 1500, iar cei dela Columbes trec de 2000.

Spre seară au fost ocupate de grevişti uzinele radioelectrice Levallois, cu 750 de lucrători, şi fabrica de automobile Simca-Asnieres.

In total, sunt acum ocupate 29 de uzine cu 50.000 de lucrători, adică cu un sfert din efectivele metalurgiei din regiunea pariziană.

Instrucţiuni diplomatice

Paris 9.—D. Paul Boncour, ministrul afacerilor străine, a primit succesiv pe ambasadorii Franţei la Moscova şi Varşovia şi pe miniştrii Franţei la Bucureşti şi Praga şi le-a dat instrucţiunile fixate în ajun după ce avusese o conferinţă cu d-nii Leger, secretar general al ministerului afacerilor străine, Massigli, directorul departamentului politic şi Rochat, sub-directorul secţiunii europene.

Incendiu la locuinţa unei artiste

Bucureşti 9.— Un incendiu s'a declarat aseară la primul etaj al unui imobil din Bulevardul Elisabeta No. 12.

Un apartament din acest imobil este locuit de artista Maria Simion.

Actriţa fiind bolnavă, internată la spitalul Pantelemon, a lăsat acasă pe o prietenă, d-ra Litoveanu.

Aceasta a aprins un primus pentru a găti ceva. Maşina s'a aprins şi de la ea intregul apartament.

Au ars mai multe locuinţe din etajul clădirei.

România trimite reprezentanţi pe lângă guvernul naţionalist din Spania

Bucureşti 9.—La conferinţa Inţelegerii Balcanice care s'a ţinut la Ankara statele din Inţelegere au hotărât să ia contact cu guvernul naţionalist Franco în vederea apărării intereselor lor în Spania.

Faţă de această hotărâre d. Petrescu-Comnen, ministrul nostru de externe a avut eri un schimb de note cu d. Prat J. Soutzo reprezentantul guvernului naţionalist la noi pentru a se stabili modalităţile prin care România poate lua contact cu guvernul Franco.

Această legătură se va face prin agenţi consulari pe care guvernul român îi va acredita pe lângă guvernul Spaniei naţionaliste.

Un elev muşcat de o pisică turbată

Răducăneni 9. — Elevul I. Tabacinic, în vârstă de 11 ani, a fost muşcat de o pisică turbată.

Pe când elevul trecea pe str. Lascar Roseti, pisica i-a sărit în faţă şi l-a muşcat de obraz.

Victima a fost trimisă la Institutul antirabic din Iaşi, pentru injecţii.

Duminică 10 Aprilie împlinindu-se 40 zile dela moartea regretatului

Locot. Radu Briul

se va oficia un parastas la Cimitirul Eternitatea la orele 11,30.

O premiera formidabilă
„S'a născut un imperiu"

Este un adevărat eveniment, reprezentarea marei realizări a celebrului regizor Frank Lloyd „S'a născut un imperiu" —şi încă în premieră pe ţară, la Iaşi.

Cinematograful „Scala" şi-a luat curajul acestui efort costisitor, dat fiind că „S'a născut un imperiu" este unul din filmele de frunte ale Casei „Paramount".

„S'a născut un imperiu" va rula de Luni 11 Aprilie crt. la „Scala", odată cu „Spovedania".

Celebrul atentator Matuşka a fost graţiat

Budapesta 9. — Regentul Horthy a graţiat pe Silvestru Matuşka criminalul care a provocat deralerea dela Bia Torbagy, în care au pierit 22 de persoane.

Condamnat la moarte la 20 Noembrie 1934, Matuşka, după ce a epuizat toate căile de atac împotriva verdictului, a obţinut, prin graţiere, comutarea pedepsei în ocnă pe viaţă.

Acum, Matuşka a fost graţiat.

Ştiri poliţieneşti

Accident de circulaţie în Socola

Un grav accident de automobil s'a întâmplat eri la prânz în Str. Socola.

Camionul No. 1419 pe când era condus spre fabrica „Ţesătura-Socola" de către şoferul Iva Vasiliu din Str. Buzea în dreptul casei cu No. 34 a dat peste numitul Şloim Leibovici din str. Crucii 20.

Victima s'a ales cu piciorul drept fracturat. In stare gravă a fost transportat la spitalul israelit, spre a fi supus unei intervenţii chirurgicale. Iar şoferul a fost înaintat Bir. circulaţiei unde este cercetat.

O căruţă sfărâmată.—Dl. Verther Iohan din str. Trancu 15, pe când mergea eri cu o căruţă pe str. Palat, a fost ajuns şi puternic lovit din spate de către vagonul de tramvai 19, condus de către manipulantul cu Nr. 17.

Căruţa a fost grav avariată, iar stăpânul izbit puternic de caldarâm. Se cercetează spre a se stabili cine poartă vina acestui accident.

Agresiune.—D-na Ciornei din Şoseaua Naţională No. 140, a cerut arestarea individului Damian Dumitru din str. Tuţorei No. 5.

Acesta este acuzat de a fi sărit cu un pumnal asupra d-nei Ciornei.

— Soţii Rozalia şi Ilie Stronschi din str. Vinter No. 7 au reclamat poliţiei pentru loviri grave pe Constantin şi Mihai Doduţu din str. Sirenelor 1.

Sustragere de mărfuri— La Biroul judiciar se cercetează sustragerea unor mărfuri dela magazinul d-lui Max Saul din Str. Ştefan cel Mare No. 11.

Sustragerile erau făcute de către lucrătorul Şmil Iancu din Str. Marta No. 14.

Numitul a recunoscut fapta. Mărfurile erau vândute d-lor Iosif Copolovici, proprietarul magazinului de furnituri „Luna Nouă" str. Cuza Vodă 1 şi Lupu Avram din str. Cuza-Vodă No. 22. Tot odată a recunoscut că el este şi autorul furtului de 45 mii lei tot în dauna lui Max Saul.

Valoarea mărfurilor sustrase se ridică la suma de peste 11 mii lei. Cu acte dresate astăzi au fost înaintaţi parchetului.

LZR.

Informaţiuni

x **Primăria aduce la cunoştinţa publicului că mâine pieţele publice vor fi deschise, până la ora 10 dimineaţă, astfel că cetăţenii se vor putea aproviziona.**

Se precizează însă că numai pieţele publice vor fi deschise, iar nu şi magazinele alimentare.

Astă seară, măcelăriile se vor închide la ora 8 seara, nu ora 10 ca înainte.

x *Dl. V. Iamandi, ministru al justiţiei, a sosit azi dimineaţă în localitate.*

D-sa a plecat la conacul din Bucium.

x **Conferinţă amânată.**— Societatea istorico-filologică „*Arhiva*" face cunoscut că, din cauza sărbătoarei „Sădirea pomilor" conferinţa d-lui prof. *Gh. Obreja-Iaşi*, despre: „*Problema unei Etice Naţionale*" care urma să aibă loc astăzi ora 4 jumătate în Aula Universităţii Mihăilene, se amână pentru altă dată, care se va anunţa la timp.

x *Toate articolele de parfumerie şi vopselerie se găsesc la* „Parfumeria Teatrului" *str. Cuza Vodă 42 (vis-a-vis de Camera de Comerţ), cu preţurile cele mai reduse.*

x **Laboratorul de analize medicale, chimice şi microscopice Dr. Ratianu autorizat de Min. Săn. Publice, execută analize complecte de urină, spute, secreţiuni, etc. precum şi orice analize ce interesează industria, comerţul şi higiena alimentară.**

x Pentru o mai intensă desfacere a vinurilor naturale, ale podgorenilor din Iaşi, Sindicatul Viticol a pus sub conducerea renumiţilor restauratori Caramalău şi Apostolide, Bodega şi Restaurantul său din str. Arcu No. 1 (vis-a-vis de Liceul Naţional).

Localul se renovează complect şi în curând va fi pus la dispoziţia publicului.

SE CAUTĂ o studentă pentru a prepara o elevă de curs secundar.

A se adresa la ziar.

Cumpăr aur de bijuterii Briliante, antichităţi, Vindeţi bine

Brătianu 82

Notaţi bine No.

DOCTOR
SOLO SCHREIFEL
Specialist în Boli de piele Venerice, syfilis
Diagnostic precoce al sifilisului prin examenul ultra-microscopic
DIATHERMIE
Raze Ultra-Violete
Consultaţii şi tratamente
7—10 dim. şi 2—9 seara
Str. Anastasie Panu 70
TELEFON 2101

GRIPA
cu tot conveiul ei de neajunsuri: dureri de cap, de spate, de piept, febră, tulburări nervoase, trebue combătută cu un medicament care să fie antinevralgic, să coboare temperatura şi să calmeze nervii; aceste calităţi le are numai
NEVRALGINE JURIST

DOCTORUL
R. DAMSKER
Medic de Spital
Str. Ghica Vodă No. 38
între 7-9 şi 3-6

Doctor
Adrian Ştefănescu
Medic de Spital
Boli interne şi nervoase
METABOLISM BAZAL
Consult 4—6 p. m.
Str. Tăutu No. 2
Telefon 2269

Yoshiwara

Retrăgându-se dela firma „GRIFO" **I. Forşmit** a deschis un
SALON DE CORSETE
în Str. Brătianu 105 (colţ Emilia Humpel-Maiorescu)
Roagă onorata clientelă de a-l vizita.

VITRINA MAGAZINULUI
EDUARD
prezintă ultimele noutăţi de sezon

GAZON englezesc cal. I-a Lei 30
Cal. extra „ 36
la SEMINŢERIA ALTER MICHEL
Iaşi, Piaţa Halei No. 15—17 Telefon 1478

Chlorodont pasta de dinți

Împrospătează și curăță gura și dinții, ca și o baie corpul

Gândiți-vă deci mereu: Primul lucru dimineața ultimul lucru seara

Serbări școlare

„Funcționarul de la Domenii"

Comedie în trei acte de P. Locusteanu

Jucată de elevii Liceului Internat la Festivalul liceului

Continuând o veche și lăudabilă tradiție, elevii Liceului Internat au introdus în festivalul ce au dat o comedie foarte potrivită pentru manifestații școlărești: nevinovată, plină de un umor sănătos și lipsită de obișnuitele glume cu două înțelesuri.

Un ansamblu bine închegat o desăvârșită stăpânire a fiecăruia dintre „actori" și, mai presus de toate, o voioșie, care, prin sinceritatea ei s'a extins și asupra publicului, au reprezentat notele caracteristice ale acestui spectacol.

O altă însușire vrednică de subliniat a fost păstrarea credincioasă a tradiției teatrului românesc. Elogiul neprecupețit pe care referentul îl va adresa aproape fiecăruia dintre interpreți nu isvorăște din prisosul de indulgență obișnuit în atari împrejurări, ci din voioșia ce au știut să reverse din belșug asupra spectatorilor pe care i-au cucerit pe deplin.

In fruntea interpreților de roluri bărbătești a strălucit elevul Loghin V. din cl. VIII. Temperându-și verva iradiantă cu o merituoasă distincție, el a interpretat un rol de gazetar sprinten și inventiv, care știe să câștige prin vicleșuguri destul de vinovate mâna frumoasei și bogatei domnișoare Aspazia.

Jocul său sigur și degajat, o dicțiune minunată, agrementată de gesturi expresive, au trădat o experiență scenică și o pregătire îndelungată ce a lipsit colegilor săi.

Aproape pe aceiaș linie a știut să se situeze elevul Păucă C. din cl. VIII, în rolul ilarianțului domn Piseifling, funcționar la Domenii.

Fante de mahala, sărac cu duhul, e totuși suficient de isteț pentru a se descurca din strânsoarea triunghiului sentimental reprezentat de domnișoarele Zambilica, Aspazia și Doamna Sonia, Replică blondă a fizicului și vervei lui Aurel Munteanu, Păucă a știut să danseze cu farmecul unei tinereți autentice și cuceritoare, căreia nu-i lipsește decît rutina.

In rolul a doi bătrâni, Agripa Cocârțău, cismar îmbogățit căruia norocul i-a hărăzit o fiică delicioasă, pe domnișoara Aspazia, pe care ține morțiș să o mărite cu un funcționar dela Domenii și Carâmb, Don-Juan nefericit și impenitent, elevii Oancea T. din cl. VI și Macovschi A. din cl. VIII au reușit să facă creațiuni în deosebi de remarcabile.

Grimați și costumați la fel, cu ochelarii alunecându-le spre vârful nasului, ei puteau li ușor confundați. Cu atât mai mult, că au amintit—desigur fără să-și dea seama—de vestitul actor Felix Bressart.

Aceiași poziție veșnic înclinată, aceleaș mișcări dezordonate, în care mâinile și picioarele nu reușesc să-și păstreze paralelismul.

In restul rolurilor bărbătești mai puțin importante, elevii Vasiliu Al. din cl. VIII, Taraze V. din cl. VIII, Pavelescu C. Soroceanu V. S. și Ciuchi au știut să se ferească de scăderile ce comportă episodicitatea, impunându-se merituos atenției publicului.

Rolurile feminine au prezentat, în afară de talentul interpreților, atracția faptului de „travesti". Chiar actorii de profesie preferă aceste roluri pentru verva și fantezia deslănțuită de incursiunea într'un alt sex.

Printre „doamnele" improvizate s'au remarcat în primul rând elevul Buhancea V. din cl. VIII, care interpreta sucolentul rol al doamnei Sonia. Această simpatică reprezentanță a sentimentalelor tardive, care nici chiar în amurgul vieții nu se pot hotărî să renunțe la afectivitate, a oferit în mod firesc strălucite posibilități de efect.

Elevul Ghidicof, din cl. VI a știut să nuanțeze cu o deosebită pricepere comicul figurii doamnei Cocârțău, suburbană îmbogățită, care știe să reînvie în mod furtunos efuziunile conjugale de mult timp perimate. Două funcționare din biroul de publicitate au fost întruchipate cu o verosimilitate uimitoare de elevii Bârsan, cl. III și Constantinescu, cl. VII.

Domnișoara Aspazia, elementul de atracție, împrejurul căreia au roit candidații la însurătoare, a fost personificată de un elev care, prin însușirile sale naturale amplificate de un machiaj foarte adecvat, a înșelat o parte din public. O doamnă care se găsea în spatele referentului, când a văzut cum joacă, a exclamat cu o deosebită satisfacție: „Tot fata joacă mai bine decât toți băeții". Cu oarecare greutate, vecinii au convins-o pe programul în mână, că e vorba tot de un autentic elev.

Impresia generală cea mai agreabilă a constat în faptul că mai toți elevii au vorbit într'o moldovenească impecabilă. Glumele suburbane Bucureștene din piesă au primit un oarecare aer de distincție prin inflexiunile moldovenești.

Meritul de organizare revine profesorului Papastopol de la Liceul Internat. D-sa a demonstrat încă odată că orice om dotat nu-și poate desăvârșura maximumul de însușiri decât atunci când evadează vremelnic din profesiunea sa. Daeă de pe catedră, ca profesor de istorie, desăvârșură numai o parte din calitățile înnevederate cu acest prilej d-sa poate fi considerat cu drept cuvânt, ca unul din cei mai înzestrați profesori secundari ai țării noastre.

Publicul a urmărit cu atenție adeseori înduioșată această producție ce are marele merit de a spori dragostea pentru teatrul românesc.

Înduioșarea cu care întregul public a urmărit această merituoasă reprezentație îndreptățește explicația dată de Giovanni Papini bucuriei de a fi tată. „Rinfanciulliamo in nostri fanciulli" (Reincopilărim în copii noștri).

Referentul a fost stăpânit și el de acest sentiment, care l-a impins să devină critic pentru o singură dată, tot atât de improvizat ca și micii actori pe cari i-a elogiat.

Medicus ignotus.

Sâmbătă seara la ora 9 — —

CEAI DANSANT LA CORSO

Organizat de Soc. Principele Mircea

Dans-antren-surprize

HORA MÂNCĂCIOȘILOR

COANA CHIRIȚA

Losantă moldovenească
Strada Lăpușneanu 4

Maestru gastronom

ILIE TRINCĂ

Azi „Chirița" cea nurlie
meștera gogoșilor
Prezidează cu mândrie
liga mâncăcioșilor.

Toate fețele pe rând
defila-vor pașnice
Cu stomahul gol, plângând,
și apetituri strașnice!

Toți ieșenii cu ochi blânzi
lăsând gluma dracului
Vor împărtăși flămânzi
logica stomacului.

Un pensionar mumie
Cu'ngâimeală oaspătă,
dintr'o strașnică iachnie
de puicuță proaspătă.

Gârcineanu—trup de fier—
să nu-l prindă boalele
C-o plăcintă'ntr'un ungher
îi mănâncă poalele.

Trei sarmale și-un pahar
de spumos beau druștele
Domnul *Omer* vrea Cotnar
Fătorel, găluștele!

Ramadan mănâncă pas cu
gluma și taclalele.
După ce-a mâncat și *Pascu*
s'au gătit sarmalele!

Domnul *Ghiulea* lângă bar
își păstrează linia
„Vezi?— așa mâncări mai rar
— asta mi-i... „*Opinia*"

Domn'*Miluță-i* numai grai
In costum de ginere,
Acostează ca un crai
Trei pârjoale tinere!

Dar clienți fac tărăboi
Și-i tot spun patronului
Că au declarat război
Apei și sifonului.

Strudelu la toți din cale
Mi se'ndoaie — trestie —
— Se spun lucruri cam banale
în această chestie

Patru sticle înfundate
cu-etichetă „tozie„
lângo ladă cu tomate
au făcut explozie!

Foamea se dă tumba'n voi
și prin burți vă mârâie,
Vreau salată, usturoi
și-un cotlet ce sfârâie!

Toată lumea se îngrașă
dacă-i bați în latură
Chirițoaia vă e nașă
Și pe toți vă satură.

Restaurante-Bodegi Cafenele-Cofetării

Vă aprovizionați cu cele mai bune tacâmuri prețuri originale de la Depozitul „PFORZHEIM"

BUCUREȘTI, Lipscani 21 Tel. 35 | 90

Marcarea cu firma Dv. se face gratuit. Catalog cu prețuri la cerere.

VACANȚA PAȘTELUI cu Turismul Mondial

Franța și Italia Abbazia-Lago Maggoire-Insulele Boromee-Locarno Paris-Londra-Castelloirei. Marsilia Coasta de Azur Trieste Grotele de Postumia 17 Aprilie 7 Mai

Dalmația și Italia Serajevo Dubrovnic Boche de Cattaro Bari Neapoli Roma Florența Veneția Dolomiți Grotele de la Po tumia 17 Aprilie — 7 Mai

Tren cl. II. Vapor cl. I. Hoteluri rangul întâi.
Prospecte și inscrieri la „TURISMUL MONDIAL"
București Calea Victoriei 60 — Telefon 4-85-07
Iași Biroul Ing. I. Lemel Str. Lăpușneanu 20, Tel. 1120
Chișinău Banca Ustir Str. Alexandru cel Bun 65 bis.

Concert religios la Ateneul popular „Tătărași"

Mâine, 10 Aprilie ora 3 p. m. în sala Ateneului popular „*Tătărași*" „Reuniunea corală" din Roman de sub conducerea d-lui prof. Gheorghe Pascu va da un concert religios. In program vor figura bucăți din cei mai de seamă autori moldoveni.

Tot în cadrul acestui concert, Pr. *Gh. Chiriac* dela Episcopia Romanului va conferența despre: „*Artă și Religie*".

Duminecța corul romașcan va da răspunsurile la St. Liturghie la catedrala metropolitană.

Intru cât intrarea la acest concert este liberă, suntem siguri ca publicul ieșan va lua parte în cât mai mare număr.

Lc.

-- Inspecție ministerială --

Dl. M. Ghelmegeanu, ministrul comunicațiilor, însoțit de d-nii prefect col. Dombrovsky și Mihalache, director al ministerului, a vizitat șoselele din jud. Ilfov.

Clișeul nostru îl înfățișează pe ministrul comunicațiilor pe teren.

Liceul Militar „G-ral de Divizie Gh. V. Makarovici" Iași

Publicație

Se aduce la cunoștința celor interesați că în ziua de 17 Mai 1938, ora 10 dim. se va ține în localul acestui liceu, licitație publică pentru aprovizionarea materialelor prime și a efectelor gata confecționate, notate mai jos:

935 m. postav bleumarin, cal. I-a, pentru vestoane și pantaloni; 272 m. căptușeală satin, cal. I; 204 m. căptușeală ptr. mâneci; 1360 nasturi mari galbeni, plini; 240 nasturi mici galbeni, plini; 110.000 m. ață bleumarin; 3400 buc. nasturi pantaloni, cal. I-a; 340 cătărami pentru pantaloni; 200 buc. pături de lână cal I, dimensiuni 1,50/2 m.; 2040 perechi ciorapi bumbac, albi, mercerizați; 340 cămăși bluze; 680 prosoape, fără șnur; 340 bășți bleumarin, algeriene; 340 perechi mănuși piele maro; 340 cravate bleumarin cu dungi; 340 centuroane albe, cu paftale; 340 perechi pantofi, piele neagră, box; 340 perechi mănuși ață albe.

Licitația se va ține în conformitate cu art. 88—110 incl. din L. C. P. cu art. 31—53 din Regulamentul O. C. L. și normele generale pentru ținerea licitațiilor publice, publicate în M. O. No. 127 din 4 Iunie 1931.

Supra oferte nu se primesc.

Odată cu oferta concurenții vor depune în primirea comisiunei, în ziua licitației, garanția de 5 la sută prevăzută de art. 92 din Legea Contab. Publice, în numerar sau efecte de Stat.

Totodată vor aduce și mostrele din articolele ce oferă iar condițiunile caietului de sarcini se pot vedea în orice zi de lucru, la Liceul Militar Iași.

Costul prezentei publicații privește pe adjudecatari.

Comandantul Liceului Militar Iași, „G-ral de Div. Gh. V. Makarovici"

Colonel *C. Apostolescu*

Mânuitor de mater. publice, Căpitan I. Ana

No. 223 din 7. IV. 938

CONVOCARE No. 251
din 4 Aprilie 1938

Comitetul școlar al Gimnaziului Alexandru cel Bun din Iași aduce la cunoștință că Duminică 10 Aprilie a. c. ora 4.30 p. m. sunt convocați în localul gimnaziului din str. Palat 1, membrii adunării generale pentru descărcarea de gestiunile financiare pe anii 1935—36 și 1936—37 precum și votarea bugetului pe 1938—39.

Fiind a doua convocare se vor lua hotărâri cu orice număr de membri prezenți.

Președinte, Prof. C. Andreescu
Secretar, Prof. V. Lungu

REGIA AUTONOMA C. F. R.

Publicație

Se aduce la cunoștința generală că în ziua de JOI 5 MAIU 1938 ora 11, a. m. se va ține licitație publică la sediul Inspecției de Mișcare Iași, în gara Iași, pentru:

Concesionarea bufetului din stația Roman

Condițiunile de licitație se găsesc publicate în Foaia Licitațiilor C. F. R. Informațiuni detailate se pot lua la sediul Inspectiei de Mișcare Iași, gara Iași, Biroul M. 5.

No. 163328 RA. 937 Direcțiunea Mișcării

România
Comitetul școlar al gimnaziului din Tg-Frumos
PUBLICAȚIE No. 45
din 3 Aprilie 1938

Se aduce la cunoștința celor interesați, că Comitetul școlar în ședința dela 3 Aprilie a. c. a hotărât să țină o nouă licitație publică în cancelaria gimnaziului —pentru închirierea imobilului— proprietatea sa din str. Palat Comunal din Tg-Frumos în ziua de 15 Aprilie a. c. orele 4 jum. p. m.

Cei interesați vor da până în acea zi—și oră oferte închise și sigilate—prezentând în același timp și o garanție de 50 la sută asupra ofertei în numerar sau efecte garantate de stat.

Orice informațiuni se pot lua dela cancelaria școalei în orice zi dela 8—12.

Președinte, Econom Dărângă
Secretar, O. Crisant

3 Aprilie 1938

Liceul Internat — Iași
PUBLICAȚIE

Se aduce la cunoștința celor interesați, că în ziua de 28 Aprilie 1938 orele 10 a. m. se va ține în localul Liceului Internat Iași str. Toma-Cosma No. 6, licitație publică cu oferte închise, pentru procurarea colonialelor necesare hranei elevilor interni, pe timpul dela 1 Aprilie 1938 până la 31 Martie 1939.

Licitația se va ține în conformitate cu art. 88—110 din legea Contabilității publice și art. 31—53 din regulamentul Oficiului Central de licitații și cu normele generale pentru ținerea licitațiilor publice, publicate în Monitorul Oficial Nr. 127 din 4 Iunie 1931.

Toate persoanele cari vor lua parte la licitație vor depune pe lângă ofertă și o garanție de 5 la sută din valoarea oferită, iar oferta se va face numai în conformitate cu caietele de sarcini cari pot fi văzute în fiecare zi de lucru dela 9—12 și 4—7 în cancelaria Contabilității liceului Internat.

Director, IOAN LUPU
No. 1641 din 2 Apr. 1938

România
Corpul Portăreilor Trib. Iași
PUBLICAȚIE DE VÂNZARE
No. 10
Anul 1938 luna Aprilie în 1

Se publică spre cunoștința generală că, conform adresei Jud. Trib. Iași secția 3-a No. 13110 | 1936 se vinde prin licitație publică, în ziua de 16 Aprilie 1938 ora 10 dim., averea sechestrată cu pr. verbal No. 530 | 937 dela debitorul Constantin Buruiac din comuna Uricani jud. Iași la pretenția Societății Hatmanul Nicoară din Iași, avere compusă din următoarele: 1) una iapă murgă deschisă circa 10 ani. 2) una vacă din cele două ce le are, la păr plăvană, coarnele grebleșe, etate cam 7 ani. 3) trei lăicere din lână stil național mărime fiecare cea 2 jum. | 1 m. 4) una mesuță cu oglindă, rama de lemn culoare maro. 5] un dulap de lemn cu o ușă și sertar culoare maro.

Iar în aceiași zi la orele 11 dim. se va vinde averea mobilă sechestrată cu pr. verbal No. 550 bis | 1937 dela debitorul Ilie Ștefănel din comuna Uricaei jud. Iași, la pretenția aceleiași Societăți susarătate, care avere se compune din următoarele: 1) una iapă la păr murgă închisă cu pete albe pe spate, etate circa 9 ani. 2) un cal la păr murg cu stea în frunte, etate 9 ani.

Vânzarea va avea loc în comuna Uricani jud. Iași, domiciliul debitorilor, pe bani gata și în asistența notarului respectiv.

Șef Portărel, BAZALI
Secretar, D. Stancov

DE ÎNCHIRIAT o cameră frumoasă, mobilată, eventual cu acces la bae. A se adresa strada Gheorghe Enescu 6.

DOCTOR
Iosif Goldenberg
Medic de Spital
Specialist în
BOLI DE PIELE, SIFILIS VENERICE
Strada Palat No. 2
(vis-a-vis de Palatul Administrativ)
Cons. 9-11 dim. 3-8 p. m

ŢINEŢI MINTE! La răceli TABLETELE Togal
Remediu sigur la: Reumatism Gută Sciatică Gripă Nevralgii Răceală Dureri de cap
IN AMBALAJE DE 42, 14 ŞI 3 TABLETE

Hemoroizi? Atenţiune!
Hemoroizii vin pe neaşteptate şi se agravează repede, dacă nu se iau măsuri din timp. Credeţi adeseori că sunteţi vindecat şi deodată vechile dureri revin. Intrebuinţaţi imediat la primele simptome supozitoarele Anusol Goedecke, renumite în toată lumea prin imediata şi sigura lor eficacitate. Intrebaţi medicul Dv.
Anusol Goedecke

TRĂSURICĂ de copil adâncă vând. Adresa: Carol 45.

P. C. Preot Prof. Dolinescu
protoiereu de Botoşani

Aflăm că I. P. S. Mitropolit Nicodem a numit pe ziua de 1 Aprilie a. c. ca protoiereu al Jud. Botoşani, pe veneratul profesor şi preot Alexandru Dolinescu în locul Sf. Sale preotului Sotir Simionescu.

Personalitatea noului protoiereu de Botoşani, ne este pe deplin cunoscută nouă ieşenilor dat fiind faptul că P. C. S. a fost şi în Iaşi, vrednic paroh la biserica Sf. Treime şi că fostul Mitropolit Pimen i-a propus protoieria de Iaşi dar n'a primit.

De o curată şi înaltă ţinută morală, de o pregătire ca preot şi profesor, cum rar ne este dat a întâlni, de o blândeţe şi bunătate ce fac din P. C. S. o podoabă a bisericei noastre, P. C. S. este foarte apropiat sufleteşte de colegi şi de bunii creştini. A şti să te faci iubit şi a fi adevărată „Sare a pământului" după cum doreşte Mântuitorul Hristos, e într'adevăr ceva neobişnuit.

Aflăm că numirea făcută de I. P. S. Mitropolit Nicodim a fost primită cu mare satisfacţie şi profundă mulţumire de preoţimea Botoşineană. Instalarea s'a făcut Mercuri 5 Aprilie a. c. ora 11 dim. la Căminul Preoţese din Botoşani, în prezenţa P. C. S. Revizor Eparhial Preot Vasiloschi reprezentantul I. P. S. Mitropolit, a autorităţilor din Botoşani, a proiestoşilor şi preoţilor din oraş.

Dată fiind dragostea unanimă de care se bucură P. C. Părinte Protoiereu Al. Dolinescu, preoţimea Botoşineană, a hotărât a-l sărbători şi a-i face o caldă manifestare de dragoste şi respect.

E. Ş.

O PRĂVĂLIE în Piaţa Sft. Spiridon de închiriat dela 26 Octombrie 1938. A se adresa la ziar. Admişi intermediari.

O rugăminte foarte serioasă către autorităţile sanitare şi comunale

Duminică 3 Aprilie 1938 a avut loc adunarea generală a părinţilor institutorilor şi comitetului dela şcoala primară „Spiru Haret" de sub direcţia d lui V. Pamfil.

După obicinuitele comunicări şi propuneri s'a ajuns la un punct nevralgic:

Conducerea spitalului „Izolarea" a făcut o poartă de primire a suferinzilor de boli molipsitoare drept peste drum de şcoală. Institutorii nu pot ţine clas datorită ţipetelor ce se aud dela cei disperaţi de moartea vreunei fiinţe iubite. Copiii trebuie să intre şi să iasă dela şcoală printre căruţele cu bolnavi, în special de la ţară. Pericolul şi deranjul celor dela şcoală e foarte mare. De aceia adunarea generală, ţinută sub preşidenţia d-lui ref. V. A. Gheorghiţă a încheiat un proces-verbal în acest sens, hotărându-se să se roage autorităţile în drept ca să mute poarta de primire în altă stradă mai dosnică.

Există această posibilitate.

Nu aţi uitat oare nimic?
Principalul: 1 duzină din minunatele rezervative *Brulant-Extra-Primissima* şi *Luxus-Sicken-finest* adeseori imitate, însă niciodată întrecute.
Primeros
Cum...?

Ştiri Arcăşeşti din judeţul Botoşani

In cadrul unei serbări solemne se va sfinţi în ziua de 1 Maiu 1938 Drapelul Soc. Arcăşeşti „Alexandru cel Bun" din Prelipca jud. Botoşani.

Pe lista naşilor onorari, au subscris până în prezent circa 60 persoane, cari deţin diferite demnităţi în toate straturile sociale.

Primirea drapelului se va face în gara Vereşti, unde la ora 9 se vor găsi pe peron; Centuria de onoare a Soc. „Alexandru cel Bun" sub conducerea d-lui C-tin Popescu, Societăţile Arcăşeşti „Lupu Baluş" din Plopeni, „Invăţător Ghe. Stanciu" din Salcca, „Preot Nicolae Filip" din Varatec, „Stefan cel Mare" din Bosanci, subcentrele P. P., străjerii şcoalelor primare, un pâlc călare, etc.

Serviciul divin se va oficia de către un sobor de 6 preoţi pe stadionul „Arcaşilor-străjeri" din Prelipca.

După solemnitatea sfinţirii Drapelului se va da o frumoasă serbare străjerească, în cadrul căreia sub forma unei conferinţe dl. Lucian C. Şandru, va vorbi celor prezenţi despre însemnătatea zilei şi „Aspecte din mişcarea Arcăşească".

In vederea acestei serbări, Căpitanii Soc. vecine s'au întrunit eri în şedinţă de lucru sub preşedenţia d-lui Lucian C. Şandru în sediul societăţii. Şedinţa a fost deschisă cu ceremonialul obicinuit, după care dl. C-tin Popescu prezintă raportul asupra activităţii şi felul cum s'a întocmit programul serbării.

Soc. Arcăşească „Preot Nicolae Filip" din Văratec judeţul Botoşani şi-a întrunit plăieşii în primă şedinţă de lucru, sub preşedenţia d-lui I. Ţărcuş Căpitanul Soc.

Din ordin, la această şedinţă a luat parte şi dl. L. C. Şandru, care a dat celor prezenţi o serie de îndrumări, privind buna gospodărie a satului.

Se rosteşte apoi deviza, după care plăieşii intonează „Tricolorul" imnul străjeresc şi declară şedinţa închisă.

DOCTOR
A. Socolovschi
Specialist înboli şi operaţii de
nas, gât, urechi
Piaţa Unirei
Str. Săulescu 2
DIATERMIE SPEC. ORL.
Inhalaţie cu ozon (electr) electroterapie, înaltă frecvenţă
Cons. 8½--10 12--2 5--7

Alt palat pentru ministerul de interne

Deoarece clădirea veche a ministerului de interne nu mai corespundea menirei, s'a hotărât clădirea unui imobil nou.

S'a început dărâmarea vechei clădiri (reprezentată în clişeul nostru).

Durerile din inimă
ce se întind
în braţul stâng

sunt simptomele caracteristice ale anginei pectorale, una din cele mai înfricoşetoare aspecte ale arteriosclerozei. Aceste dureri sunt sufocante şi se accentuiază odată cu inspiraţia.

Singurul medicament care acţionează în mod serios asupra arteriosclerozei este Sklerolsyrup Prof. Dr. Mladejowsky.

Din primul moment al curei cu cinci flacoane de Sklerolsyrup, durerile anginoase încep să slăbească, pentru ca până la sfârşitul tratamentului să dispară o serie întreagă de simptome: vâjâelii în urechi, ameţeli, insomnii, turburări gastrice.

Sklerolsyrup Prof. Dr. Mladejowsky are efecte atât de minunate fiindcă, graţie compoziţiei lui, dizolvă sărurile din pereţii arterelor, care astfel îşi recapătă elasticitatea necesară unei bune circulaţii a sângelui.

După cum se vede, Sklerolsyrup acţionează asupra cauzei primare a arteriosclerozei.

Diabeticii vor lua Sklerolsyrup D., preparat fără zahăr.

Broşura „Arterioscleroza şi noul ei tratament cu Sklerolsyrup prof. dr. Mladejowsky", în care se găsesc nenumărate scrisori de mulţumire din partea bolnavilor şi medicilor, se capătă gratuit la farmacii şi droguerii sau la cerere prin poştă la Dep. General E. & L. Cioară, str. Speranţei 37, Bucureşti 3.

Chinina, remediul profilactic al gripei

Gripa pe care fiecare o cunoaşte, căci am suferit fiecare mai mult sau mai puţin de ea, a bântuit din timpurile cele mai vechi aproape în toate ţările din lume.

In genere, ea se prezintă numai sub o formă uşoară: însă adesea ea devine cu atât mai periculoasă, cu cât ne ferim mai puţin de ea. De aceia a făcut mii de victime.

In decursul timpurilor, s'a încercat prevenirea acestei boli, căci e mai uşor de a o preveni, decât de a o vindeca atunci, când ea a ajuns în faza acută. Numeroase medicamente au fost încercate în acest scop, iar chinina s'a arătat a fi un mijloc foarte eficace.

Incă în 1907, doctorul Rabow a exprimat părerea că chinina administrată în doze mici şi des repetate, este un mijloc profilactic sigur contra gripei.

In 1918, profesorul Laubenheimer din Frankfurt am Main, a constatat că, într'o tabără de prizonieri de războlu, una din secţii compusă din o mie de persoane a fost ferită de gripă, fiindcă li se distribuise câte 0.25 grame chinină pe zi, pe când în nouă alte secţiuni învecinate cărora nu li se dăduse chinină, boala a bântuit cu furie printre prizonieri.

In 1929, Arthur Mac Donald a publicat două observaţii dintr'un mare pension şi dintr'o şcoala de fete din Anglia, din care rezultă că, toate persoanele care luaseră conştiincios chinină ca mijloc profilactic—erau ferite de gripă, pe când cei cari nu luaseră această măsură, sufereau cumplit de această boală.

Profesorul Spitta din Berlin care era foarte sensibil la infecţiunea gripală, a publicat în 1933 un studiu, în care recomandă de a lua zilnic o cantitate mică de chinină în perioada în care gripa este de temut, adică dela mijlocul lui Decembrie până prin Aprilie. Profesorul Spitta a experimentat asupra lui însuşi 15 ani această măsură şi a rămas ferit de gripă în toată această perioadă şi chiar în timpul epidemiilor de gripă.

La clinica medicală a universităţii din Graz, o epidemie de gripă a fost înlăturată brusc faţă de 173 infirmiere ale clinicei, care au luat regulat chinină.

Un fapt remarcabil, constatat de mii de medici este că, cei cari au suferit de friguri palustre şi au fost trataţi cu chinină nu suferă de gripă.

Concluzia acestor observaţii şi a multor altora făcute în toate ţările este că, chinina reprezintă remediu eficace contra gripei şi luată în mod regulat în doze de 20—30 cgr. pe zi în timpul perioadei periculoase, imunizează organismul contra acestei boli.

Teatrale

Epilog la „Othello"

Joi, 31 Martie a. c., s'a jucat pe scena *Teatrului Naţional* de la noi tragedia *„Othello"* pentru ultima dată în sezonul curent. Această împrejurare, aşa de aproape de sufletul ieşenilor, îndeamnă la diferite reflexii asupra piesei şi interpretării.

Renumita operă dramatică a lui Shakespeare este dintre toate cele 36 tragedii şi comedii ale ilustrului dramaturg, piesa cea mai bine motivată în desfăşurarea bogatei sale acţiuni.

Shakespeare concretizează în tragediile sale în mod neîntrecut firea omenească în colorile cele mai vii. Astfel se deslănţuesc patimele până la paroxism. Atenţia spectatorului este constant în încordare şi interesul pentru soarta eroilor creşte cu fiecare scenă.

Ce plastic ni se evidenţiază în „Othello" naşterea iubirii Desdemonei, dar şi gelozia fatală a lui Othello, ca o soră vitrigă a aceleia.

Genialul dramaturg a întrupat graţia şi gingăşia în făptura roz—albă a blondei Desdemona cu ochi albaştri, simbolul inocenţei, liniştei sufleteşti şi a iubirii statornice, însă gelozia—delir într'un personaj austral, cu pielea neagră, cu păr negru-buclat şi cu ochi strălucitori ca şi cărbunele, cu sânge fierbinte, ca să-i deie maurului o arătare mai accentuată atât în patima iubirii cât şi în ceia a geloziei nemărginite.

Deci blond-negru, gingaş-brut, supus-impulsiv, liniştit-înfocat, aceste contraste fac farmecul irezistibil în tragedia „Othello" atât de interesantă şi zguduitoare.

Gelosul Othello e obsedat prin intrigele lui Iago de ideia consumătoare, că soţia îl înşeală. Pentru aceasta maurul crede, că dovada cea mai eclatantă ar fi—o batistă, oferită odată în iubirea lui adâncă Desdemonei ca simbol al dragostei eterne. Această batistă devine fatală, distrugătoare pentru soţii Othello-Desdemona, când ajunge în mâna diabolică a lui Iago. Acesta e spiritul rău, care complotează răzbunare contra lui Othello, nutrind în sufletul înflăcărat a maurului gelozia până la delir, ce îl duce la omor şi sinucidere.

Interpretarea pe deplin reuşită a minunatei tragedii Shakespearene se datoreşte purtătorilor rolurilor principale: d-nei *Anny Braeschi* ca Desdemona, d-lui *Aurel Ghiţescu* ca Othello şi d-lui *G. Popovici* ca Iago. Cu multă măiestrie s'au degajat aceşti artişti de frunte de însărcinarea lor pe cât de grea, cu atât de plină de lauri. Se simţea o regie hotărâtă şi se vedeau decoruri potrivite. Sperăm într'o surpriză asămănătoare în stagiunea viitoare.

I. C. REPCIUC

Preotul Aureliu Bungărdeanu
Notiţe biografice

Miercuri 30 Martie a. c., s'a stins din viaţă, în vrâstă de 63 ani, la Spitalul „Caritatea" venerabilul preot Aureliu Bungărdeanu, protopop şi paroh de Iaşi, al bisericei române unite.

Prea Cuc. Sa s'a născut la 25 August 1875, în com. Bileag, jud. Năsăud, descedent dintr'o familie preoţească, unde foarte bine cunoscut şi apreciat nu numai în ţară ci şi în străinătate.

Studiile liceale şi le-a făcut în Bistriţa, Năsăud şi Blaj, iar teologia la Gherla.

La data de 16 Septembrie 1901, s'a căsătorit cu Amalia Andrei Budu, fiica preotului văduv din Hăjmaş, din care căsătorie au rezultat doi copii: Ing. Titu Bungărdeanu, Director al Uzinelor Electrice, din Dobreşti, jud. Dâmboviţa şi Laurenţiu Bungărdeanu, Vice-Consul la Washington.

In urmă s'a devotat misiunei preoţeşti primind hirotonirea ca preot la 20 Octombrie 1901 pe seama parohiei Com. Ganciu, din protopopiatul de Reteag, unde a deservit până la 6 Mai 1906, când a fost permutat la Bileag ca ajutor în cele bisericeşti a tatălui său, unde a servit până la 10 Decembrie 1913.

Rămânând văduv la 1910, s'a dedicat operei misionare plecând mai târziu în Uniunea Statelor Americane, încredinţându-i-se parohia din Chicago unde a slujit până la 25 Martie 1935,—când s'a întors în ţară la locul său natal.

In timp de 22 ani cât a funcţionat ca preot în Uniunea Statelor Americane, Prea Cuc. Sa s'a remarcat nu numai ca ctitor de biserici, în Chicago, Trenton, Harbor şi Detroit.

După un an de odihnă la Bileag, Prea Cuc. Sa, pr. Aureliu Bungărdeanu, a stăruit numaidecât ca să fie trimis la Iaşi ca protopop şi paroh, al bisericei române unite, a cărei inaugurare a avut cinstea s'o sărbătorească tot el, în cadrul unei impozante solemnităţi la 17 Maiu 1936.

Ultimii doi ani cât i-a fost hărăzit de cel de sus să mai trăiască, i-a întrebuinţat cu tact şi cu toată energia la strângerea rândurilor enoriaşilor săi.

Toate acestea vor rămânea nemuritoare căci, prin ele şi-a dobândit din viaţă recunoştinţa tuturor, iar în viaţa viitoare locul celor aleşi şi plăcuţi lui Dumnezeu.

„Sit ei terra levis, et memoria benedicta!"

HERAKLIU ARION

BIBLIOTECA UNIVERSITĂȚII -IAȘI-

ANUL XXXIV No. 9308

ABONAMENTE:
Lei 350. . . . . pe un an
„ 180. . . . . „ 6 luni
„ 90. . . . . „ 3 luni
„ 35. . . . . „ 1 lună
„ 1500. . . Instituții publice

Atelierele tipografice „Opinia"
IAȘI STR. LĂPUȘNEANU 37

1 LEU

OPINIA

Ziar popular cotidian

MARȚI 12 APRILIE 1938

TELEFOANE
Redacția. . . . . No. 1298
Administrația . . . . „ 1299
Serv. de noapte red. . . „ 1436

Redacția și Administrația
IAȘI STR. LĂPUȘNEANU 37
Director: C. R. GHIULEA

M. S. REGELE PRINTRE SINISTRAȚI

Un incendiu groaznic a distrus com. Dioști din jud. Romanați.

M. S. Regele a vizitat satul îndurerat, împărțind ajutoare sătenilor sinistrați (precum se vede și în cliseul nostru).

Se reduc subvențiile acordate Spiridoniei

Intervenții pentru menținerea lor. Plecarea epitropilor la București.

Epitropia Sf. Spiridon a primit o înștiințare destul de tristă, în legătură cu subvențiile acordate de diferite ministere.

Astfel, Ministerul Educației Naționale a înștiințat Spiridonia că în bugetul acestui minister pe exercițiul 1938—39, subvenția acordată instituției ieșene de 5 milioane, cât a fost până acum, s'a redus la 4.500.000 lei. Din această sumă, Epitropia nu va primi decât 4 milioane, întrucât restul rămâne blocat la acest minister.

Se mai relatează că subvenția nu va mai veni în mod automat, ci va trebui cerută printr'o cerere adresată acestui departament.

In legătură cu această înștiințare, d. prof. dr. I. Bălteanu, epitrop, a căutat să aibă o convorbire telefonică cu colegul d-sale, d. prof. D. Borca, care se află la București cu bugetul instituției ieșene.

Dl. epitrop prof. Bălteanu a plecat aseară la București. Aici se va întâlni cu colegul d-sale, d. prof. Borca, și împreună vor stărui să se mențină subvenția ministerului educației naționale așa cum era până acum.

Dela București, d. prof. I. Bălteanu va pleca la Cluj, pentru a lua parte la un congres al medicilor în capitala Ardealului.

*

De altfel, nu este de mirare că s'a început amputarea subvențiilor Spiridoniei.

Aceasta-i soarta de totdeauna a instituțiilor din provincie — și mai ales a celor ieșene.

Pe cât e cu putință, mereu se rupe din acest minim de existență al celor provinciali, pentru a se îndestula capitala.

Când pentru București se găsesc fonduri să se înalțe fel de fel de palate inutile, nu se găsește o subvenție pentru ajutorarea unui spital la care vin să caute alinare și îngrijire bolnavi din trei provincii.

Epitropii ieșeni își fac datoria, protestând.

Rămâne de văzut cum vor proceda d-nii de la centru.

Apele Slănicului cerute la Galați

Colegiul Farmaceutic din Galați a înaintat o adresă Spiridoniei prin care-i face cunoscut că, în dorința de a se pune în serviciul sănătății publice, a luat inițiativa înființării unui pavilion cu ape minerale la Galați.

In acest pavilion, sub controlul unui medic balneolog autorizat, se va pune la îndemâna publicului suferind diferite ape minerale.

Având în vedere efectele curative ale apei de Slănic, Colegiul Farmaceutic a ținut să aibă în acest pavilion și apele Spiridoniei.

In consecință, Epitropia este solicitată a răspunde de urgență în ce condițiuni ar fi dispusă să furnizeze apele Slănicului, pavilionului de cură pe care farmaciștii gălățeni urmează să-l înființeze în portul Dunărean.

Conducătorii Spiridoniei au răspuns că se aprobă în aceleași condițiuni în care se acordă și pentru pavilionul de cură din grădina Cișmigiului din București.

Confirmare

D. dr. Iosipov-Sinești a fost confirmat prin Decret Regal, medic primar al serviciului de Stamatologie de pe lângă Epitropia Sf. Spiridon.

Plata furnizorilor

Pe sălile Epitropiei s'a afișat un anunț prin care se înștiințează că plata furnizorilor — de orice categorie — se face numai Sâmbătă și numai atunci când sunt bani.

Orice alte intervenții, sunt inutile.

Virgil Gheorghiu

ACTUALITĂȚI

Vizita d-lui ministru V. Iamandi

Imediat după sosirea la Iași, dl. ministru Victor Iamandi a plecat direct la Spitalul Sf. Spiridon spre a-l vizita pe dl. Iancu Zipa.

Dl. Iamandi s'a interesat de starea d-lui Zipa, care a intrat în convalescență.

Peste câteva zile, dl. Iancu Zipa va părăsi clinica.

Intâlnirea primarilor

La adunarea generală a Societății comunale de electricitate au participat doi foști primari, d-nii Oswald Racovită și Const. Toma și actualul primar dl. Ieșanu.

*

Dl. Osvald Racovită va pleca la Carlsbad pentru o cură de o lună de zile.

Noua stradă din P. Unirii

Proprietarii terenurilor din fosta grădină Azuga au cerut Municipiului să se deschidă noua stradă care va lega Piața Unirei cu str. V. Alexandri.

Proprietarii vor să înceapă imediat construcții pe parcelele ce li s'au desemnat.

Evacuare la Abator

Primăria a făcut cunoscut tuturor funcționarilor cari ocupă locuințe în clădirea Abatorului, să evacueze imobilul.

Aceste locuințe urmează a fi închiriate pentru a aduce venituri Primăriei.

Directorul Abatorului a făcut cunoscut însă că legea cere ca el să locuiască chiar la Abator.

Recordul parașutei

Cunoscuta parașutistă Smaranda Brăescu vrea să bată recordul mondial de aruncarea cu parașuta, record deținut de francezul Williams.

Îndrăzneața aviatoare va pleca la Berlin, unde vrea să sară cu parașuta de la 12.000 metri,

Până la această înălțime se va urca cu un avion stratosferic construit, special în acest scop.

E interesant de amintit că la San-Francisco, Smaranda Brăescu a sărit de la 7800 m.

Excursie în Italia

Un grup de avocați ieșeni au hotărât să facă o excursie în Italia, în timpul vacanței de vară.

Avocații vor vizita toate orașele principale ale Italiei.

Din toată lumea

„Paradisul ciorilor"

Toți ieșenii au avut ocazia să admire așa numitul „paradis al ciorilor" de pe str. Victor Place.

Un colaborator al ziarului nostru a arătat într'un articol neajunsurile acestui sălaș al ciorilor, în chiar centrul orașului.

Și, trebue să subliniem cu bucurie, edilii Iașului au dat dreptate cetățenilor, dispunând curățirea străzii de așa podoabă.

De acum înainte, trecătorii nu se vor mai teri de această stradă, trecând pe alt trotuar cu mâna paravan la pălărie.

Vom merge fără grijă și oroare, satisfăcuți că primăria are conducători atenți față de cele mai mici neajunsuri cetățenești.

Când nu se pot realiza locurile mari e bine să le rezolvăm barem pe cele mici.

Filmul Ligei Națiunilor

Secretariatul Ligei Națiunilor a hotărât să acorde un premiu de două mii franci elvețieni pentru cel mai bun scenariu al unui film, în care să se scoată în evidență importanță și necesitatea Instituției dela Geneva. De asemeni încă 700 franci pentru un scenariu despre programul și munca Societății Națiunilor. Concursul se închide la 1 August 1938.

Expoziție românească în Italia

Sus auspiciile secțiunii românești a Institutului de filologie modernă dela Universitatea din Neapole, d. prof. dr. Teodor Onciulescu, lector de limba română, a organizat o frumoasă expoziție a cărții și vederi românești în vitrinele librăriei internaționale Treves.

Cărțile și vederile expuse aparțin Bibliotecii românești creată de curând, prin regescul dar al M. S. Regelui și Ministerului Educației Naționale române. Prin cărțile românești sunt expuse deasemenea toate traducerile făcute până acum din clasicii români în italienește; iar vederile, ce reprezintă mânăstirile mai importante și câteva regiuni cu folklorul lor, au în mijloc tablourile M. S. Regelui și al Marelui Voevod de Alba-Iulia, îmbandierate cu tricolorul românesc.

Capitala Turciei

Fostul ambasador al Statelor-Unite în Turcia, generalul Sharik, povestea că președintele Ataturk obișnuește, în timpul discuțiunilor cu personalități care-i cer audiențe, să mâsgălească cu creioane colorate.

„Astfel într'o zi l-am întrebat dece își mutase Capitala dela Istambul la Ankara. Președintele luă atunci o hârtie.

„Iată, îmi spuse dânsul, unde se găsește flota engleză, în Bosfor (el desenă niște vapoare mici cu creion albastru).

Iată unde se găsește palatul meu (creion negru). M'am gândit că un obuz (traectorie cu creion roșu) ar putea ușor să distrugă palatul președinției. De aceia mi-am găsit un refugiu în mijlocul pământurilor mele".

Iată istoria capitalei Ankara.

Traficul cu aur

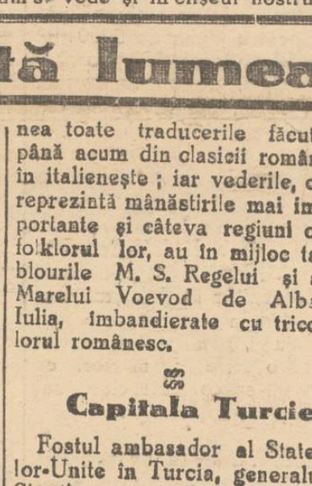

In contrabanda de aur din Capitală a fost implicat și dl. C. Xeni, fost ministru.

Cliseul nostru îl înfățișează pe fostul ministru, acum erou de cronică judiciară.

-- Teatrul de război --

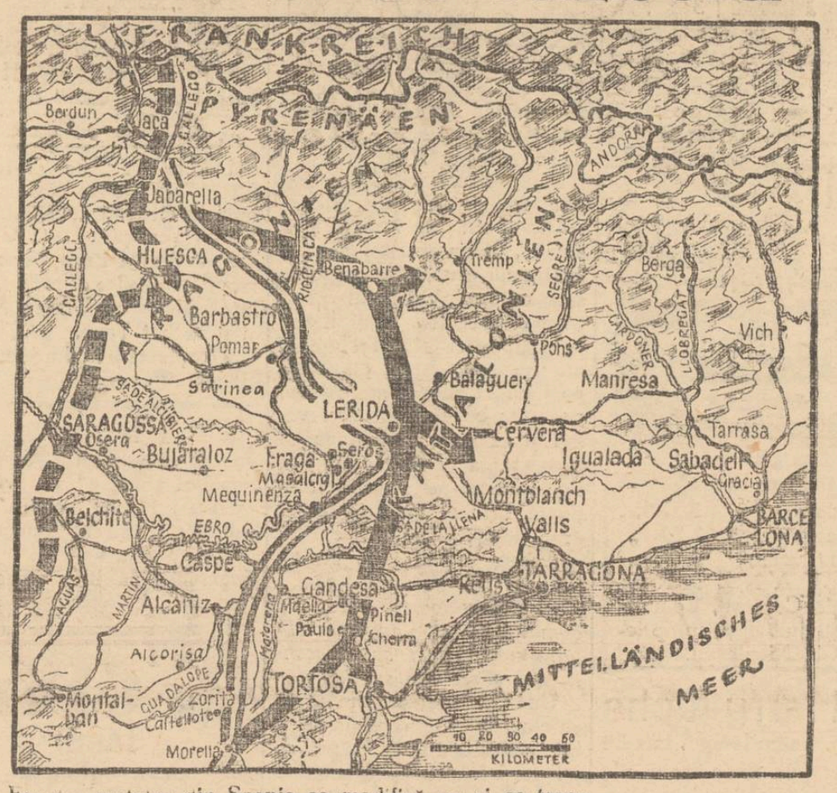

Frontul luptelor din Spania se modifică pe zi ce trece.
Cercul naționaliștilor tinde să se apropie de Mediterana.
Iată în harta de mai sus, cum arată frontul din Catalonia, după luptele din ultimele zile.

Există un drept natural?

Conferința d-lui prof. Tr. Ionașcu

In cadrul ciclului de conferințe organizat de Societatea Generală a studenților în drept, dl. prof. univ. Traian Ionașcu, a deschis seria de conferințe asupra dreptului natural cu subiectul *„Există un drept natural"* ?

D-sa începe prin a enunța că dreptul natural, este acel drept, care domină efectiv regulele dreptului pozitiv, ce se aplică efectiv în societăți.

Ar urma ca acest drept natural să aibă reguli universale și imuabile în timp și spațiu așa cum a fost formulat de teoria clasică.

După ce d-sa face o privire succintă asupra tuturor acelora care s'au ocupat cu această problemă din antichitate, se oprește la școala metolizică a lui Kant, care este reprezentantul cel mai de seamă al raționalismului. Kant, caută să dovedească că singura rațiune omenească, poate explica dreptul.

Pentru a împăca contradicția dintre „rațiunea pură" și „rațiunea practică" Kant face apel la „imperativul categoric", pe care-l dă rațiunea, și e universal, necesar și invariabil pe când datele experienții ne dă numai reguli speciale și variabile atât în timp cât și'n spațiu. Dar acest imperativ categoric este tocmai acel drept ideal dreptul natural de care guvernanții trebue să țină seamă.

*

Cercetători moderni—spune d. prof. Traian Ionașcu — au arătat că pe planul observației și experienței regulele nu sunt imuabile și aniversale ce variază dela țară la țară dela epocă la epocă etc.—Dreptul natural există, nu metafizic rațional, nici imuabil și universal ci există prin ajutorul observației și experienței care, ne desvălue și o realitate spirituală în afară de realitatea materială de astăzi.

Realitatea e formată din idealuri și credințe ce animă pe guvernanți și legiuitori când fac operă de guvernare. Deci regulele variază chiar dela persoană la persoană.

Pentru a explica că dreptul natural era universal — *Georges Ripert*—afirmă că idealul derivă din religie, care altă dată prin una singură putea explica acest caracter.

De îndată ce credința religioasă a guvernanților a variat s'a schimbat și noțiunea dreptului natural. Aceasta s'a întâmplat în timpul creștinismului sau Evului Mediu (deși după cum afirmă *G. Gurvitch —Droit naturel ou droit positif intuitif)* deja St. Toma, laicizează dreptul natural).

Gratius, în sec. 17-lea laicizează complect teoria dreptului natural așa încât de atunci și până astăzi se poate vorbi de o explicație religioasă numai în cadru restrâns dar insuficientă.

Cea mai bună explicație a existenței unui drept natural care să se impuie dreptului pozitiv, este verificarea lui pe calea dreptului comparat așa cum au făcut savanții juriști *Ed. Lambert* și *R. Saleilles*, care au completat, școala dreptului natural cu conținut variabil a lui *Rudolf Stammler*.

Dreptul natural, există la o epocă dată ca un mănunchiu de reguli comune la mai multe națiuni, aparținând unui grup de legislațiuni (de ex. legislația țărilor latine). Deci *comunita-*

G. Călinescu, Iașul și cursurile Universitare

Presentasem odată (tot în „Opinia") sumar pe domnul G. Călinescu. Dealtfel cum spunea și d. Octav Botez, la reluarea catedrei d. Călinescu n'are nevoie de nici-o prezentare, ori recomandare. Intelectualii ieșeni îl cunosc din cronicile literare —subtile și judicioase dela „Adevărul literar" și Viața Românească, iar marele public din romanele cunoscute „Cartea nunții" și „Enigma Otiliei". Astfel domnul Călinescu e proba rară, exemplarul tipic a unei duble cunoștințe la care s'ar mai putea adăuga chiar și al treilea întinerar poezie, din volumul dominiei sale „Poezii".

Prin urmare ieșenii îl cunosc pe domnul Călinescu.

Dl. G. Călinescu e unul din aceia care iubește Iașul cu o deosebită pasiune, așa cum poate n'o fac nici ieșenii. Acest soiu de Neapole printr'o anumită configurație, cum îi spunea d. Călinescu odată, cu clădiri friabile, dar elegante în construcția lor, cu trecutul cel mai important și atractiv —, l-au frapat până într'atita, încât l-au adus până și la o renunțare a Bucureștiului.

Căci să fim înțeleși din capul locului: nu tentația unei catedre cu salar mizer l-a determinat pe d. Călinescu să dezerteze din Capitală, Ci, altceva mai profund, altceva care consistă tocmai în acest admirabil trecut al Iașului cu gloria „Junimei" de odinioară exemplificată prin scriitori ca Titu Maiorescu, Eminescu, Creangă, cărora d. Călinescu vrea să le dedice monografii speciale, așa cum a făcut cu cea *„o viețti și operei lui Mihai Eminescu"*, domnia sa vrând să împingă cercetările până și la scriitorii cei mai mărunți ca Vasile Pogor, Bodnărescu, Ianov, Veronica Micle, etc.

Apoi atmosfera de muncă specifică Iașului, de construcție și organizare tăcitură pe care Iașul o posedă în spiritualitatea lui (fapt pe care îl mai remarcasem odată într'un număr din „Bilete de papagal"), — toate acestea zic, l-au determinat pe d. Călinescu să se stabilească în Iași, tot odată luând și conferința de critică și estetică literară, de pe urma căreia n'are de câștigat de cât cultura Universității ieșene.

Anume prin faptul, că d. Călinescu nu vine cu formule vetuste ori caduce în critica literară. Orientat ca nici unul din criticii noștri, domnia sa aduce principii îndrăznețe, dar nu și dogmatice. Astfel domnia sa consideră istoria literară ca pe o noțiune care coincide cu cea a criticei literare.

A face istorie literară fără a fi critic literar nu-i decât nu-i decât a face o enunțare de opere goale, care în toată formularea ei nu înseamnă decât a face o istorie a unei goliciuni. Căci istoria literară nu-i altceva decât o evoluție de opere literare care la timpul lor au fost valorificate de cri-

(Continuarea în pagina 2-a)

(Continuarea în pagina 2-a)

Stofe de primăvară

Ultimele creaţii ale fabricelor

W. Scherg & Co. Braşov

găsiţi la secţia de stofe a firmei

Fr. Vartparonian & Fr. Hlebniklan

Sucursala Iaşi Str. Ştefan cel Mare No. 61 Telefon 1539

GRIPA

se previne şi combate cu

NOVAL

Cutia cu 3 tablete Lei 9

PILULELE SLANIC curăţă stomacul, intestinele şi ficatul

Cereţi la farmacii şi droguerii cutii originale

La Cristal

Luna Gospodăriei

Târg-eftin

Preţuri fără precedent de eftine

TESTA

Cel mai bun antinevralgic

SIDOLI

prezintă azi

2 filme mari într'un program colosal!—

— Două mari succese —

Yoshiwara

O realizare minunată în cadrul vieţii sy'onilor din Extremul Orient. — În rolurile prime:

Sesue Hayakawa

Pierre Rich. Willm

Al doilea film

Furtună în Maroc?

O realizare senzaţională cu

JACK HOLT

Complectare Jurnal Sonor

Azi la Roxy

până Duminică inclusiv

2 opere monumentale

Valsul Şampaniei

cu Gladys Swarthout şi Fred Mac Murray

Al doilea film

Idilă Imperială

cu Grace Moore şi Franchot Tone

CINEMA PHOENIX

Astăzi până Duminică inclusiv

— 2 succese mari —

CLUBUL FEMEILOR

Un film în care excelează renumita artistă

Danielle Darrieux

Al doilea film

HEIDELBERGUL de altă dată

cu Grette Natzler

Complectare Jurnal sonor

REGIA AUTONOMA C. F. R.

Publicaţie

Se aduce la cunoştinţa generală că în ziua de JOI 5 MAIU 1938 ora 11, a. m. se va ţine licitaţie publică la sediul Inspecţiei de Mişcare Iaşi, în gara Iaşi, pentru:

Concesionarea restaurantului din staţia Iaşi

Condiţiunile de licitaţie se găsesc publicate în Foaia Licitaţiilor C. F. R. Informaţiuni detailate se pot lua la sediul Inspectiei de Mişcare Iaşi, gara Iaşi, Biroul M. 5.

No. 203379 RA. 937 *Direcţiunea Mişcării*

România
Corpul Portărelor Trib. Iaşi
PUBLICAŢIE DE VÂNZARE
No. 13

Anul 1938 luna Aprilie în 7

Se publică spre cunoştinţa generală că, conform adresei Jud. Ocol. I Urban Iaşi No. 4440 | 1938, se vinde prin licitaţie publică, în ziua de 19 Aprilie 1938 ora 10 dim., averea mobilă sech. cu pr. verbal No. 860 | 935 dela debitorul Natan Rubin din Iaşi str. Vasile Conta No. 30, la pretenţia Primei Societăţi de Economie din Iaşi, avere compusă din următoarele: 1) una masă de sufragerie, demontabilă culoare maro; un bufet culoare maro, furnierat, partea de sus cu uşi cu sticlă, partea de jos cu două uşi şi două sertare, una fructieră argintată, trei scaune de lemn curbat cu spatar, un covor în desemn naţional mărimea 2 | 3 jum, m.

Vânzarea se va face în Piaţa Sft. Spiridon din Iaşi, pe bani gata şi în asistenţa comisarului respectiv.

p. Şef Portărel, Stănculescu
Secretar, D. Stancov

100% simţ natural, o siguranţă şi desăvârşită, o durabilitate de 5 ani, vă oferă marca mondială Primeros-Brilliant-Extra Primissima şi Luxus-Silken-finest

Primeros

Cartoţi selecţionaţi pentru sămânţă

Roze de vară	3 lei kg.
Americani	2.20 „
Roze de toamnă	2 lei „

DE VANZARE la moşia Cornesti, Comuna Cornesti jud. Iaşi, proprietatea Gh. Niculescu.

Dr. Harry Ochs

Medic secundar la Spit. Israelit

Specializat la Paris în clinicile Prof. Gosset şi Carnot

Boli chirurgicale
Boli interne

Consult 3—6 p. m.

Strada Cizmăriei 5

Dr. Gancevici

consultă

BOLI DE PIEPT

Str. Lăpuşneanu 19

Luni, Mercuri şi Vineri între orele 1—4 p. m.

Telefon 1486

VIN TONIC

IRADIAT — VITAMINAT

Depozit: Farmacia Dr. Benu, Piaţa Halei.

Rubrica cinematografică

Cinematografele din localitate au programat şi pentru săptămâna aceasta filme frumoase.

Astfel la „TRIANON" avem ocazia să vedem o frumoasă realizare americană, menită să repuricze mari succese. E vorba de „A noastră e noaptea". In care celebrii actori Charles Boyer şi Claudette Colbert, au nişte creaţii din cele mai reuşite.

Al doilea film e „Teroare", o minunată realizare luată din viaţa boxeurilor americani. In rolurile principale apare: Bette Davis şi Edward Robinson.

Complectare: Jurnalul sonor „Fox".

*

„SIDOLI" ca întotdeauna, a alcătuit un program demn de renumele ce şi l-a făcut. Primul film e „Joshiwara", o realizare frumoasă, cu acţiune luată din viaţa spionilor şi care se desfăşoară în Extremul Orient. Simpaticii actori: Pierre Richard Wilm şi japonezul Sesue Hayakawa, deţin rolurile principale.

Al doilea film e „Furtună în Maroc", o realizare senzaţională cu celebrul Jack Holt.

Complectare: Jurnalul „Eclair".

*

La „SCALA" se reprezintă o frumoasă comedie de salon, intitulată „Spovedania" şi minunat interpretată de Carole Lombard şi Fred Mac Murray. Al doilea film e „S'a născut un imperiu", o realizare senzaţională cu A. Tamiroff.

Complectare: Jurnal „Paramount".

*

La „PHOENIX" se reia două filme celebre. E vorba de „Clubul femeilor" cu Danielle Darrieux şi „Heidelbergul de altă dată" cu Grette Natzler.

*

La „ROXY" se reprezintă filmul jubiliar al casei Paramount, intitulat „Valsul Şampaniei" cu cântăreaţa Gladys Swarthout şi Fred Mac Murray. Al doilea film e „Idilă imperială" cu Gracee Moore şi Franchot Tone.

Complectare: Jurnalul „Eclair".

Există un drept natural?

(Continuare din pagina 1-a)

tea regulelor e o prezumţie de conformitate cu un drept ideal, natural.

Dreptul nu e o politică a forţei—spune mai departe distinsul conferenţiar—pentru aceasta dreptul natural a variat dela epocă la epocă în grupuri de ţări şi popoare şi chiar legislaţiuni. Dreptul fără sancţiune e o umbră şi acesta este dreptul natural. Forţa nu e absolut indispensabilă dreptului care se aplică, căci întruneşte majoritatea individzilor care aderă la acest drept.

Tot aşa, în ceeace priveşte dreptul internaţional public regulele se aplică, mai curând sau mai târziu şi-s recunoscute pentru că şi aci există un drept natural, deşi pare că timpurile de faţă, dovedesc contrariul. Deci un drept natural (variabil pe epoci şi grupe de ţări şi legislaţii) s'a putut verifica şi în legislaţiile interne ale ţărilor, caşi la regulile ce reglementează raporturile dintre State, dar judecat nu în funcţie de moment sau de timp ce trebue să-l considerăm sub o perspectivă largă în secole *„sub specie aeternitatis"*.

In concluzie, prin drept natura' trebue să se înţeleagă nu un drept universal şi imuabil, ci un drept ideal comun unui grup, de popoare care determină dreptul pozitiv pe care guvernanţi îl impun supuşilor săi. Trebue să pornim dela fapte, (să stăm pe pământ cum a spus d-sa), dovedite cu ajutorul observaţiei şi experienţei metode pe care ştiinţa le utilizează, ca să deducem pe calea inducţiunei, măcar restrâns acest drept ideal.

Ne-am dezice dela demnitatea de om, de fiinţă gânditoare şi simţitoare, dacă am admite că există numai realităţi materiale ci sunt incontestabil şi realităţi spirituale.

Una din acestea din urmă este şi dreptul natural valabil pentru o epocă şi pentru un grup al său şi legislaţii—a încheiat d. prof. Ionaşcu.

NĂSTASE POPESCU

Plecarea unei orchestre

Peste câteva zile, minunata orchestră „Presto" de la restaurantul „Luther", ne părăseşte plecând spre alte meleaguri.

Au fost angajaţi pentru o altă perioadă de timp, la un elegant local de noapte din Galaţi.

Cele 7 luni de zile cât neau delectat cu admirabilele lor cântece, au consituit pentru ieşeni adevărate seri de recreaţie şi voioşie.

Cei 6 componişti ai orchestrei, toţi tineri şi plini de viaţă, în frunte cu simpaticul Ferry, au fost seară la seară ascultaţi şi aplaudaţi cu multă plăcere.

Despărţindu-se cu multă părere de rău de acest oraş, „Prestiştii" aduce pe această cale mai vii mulţumiri publicului ieşan pentru concursul acordat.

De Paşti cel mai frumos cadou este o plită cu „ARAGAZ"

Gătesle h'gienic, rapid, economic

De găsit — numai la Radio Mercur

IAŞI — Strada Lăpuşneanu 28 — Telefon 1859

Abandonarea unui copil lângă Iaşi

Pe şoseaua Leţcani-Iaşi, s'a găsit abandonat un copil de sex masculin.

A fost adus şi internat în serviciul de puericultură a Spita'ului Sf. Spiridon din Iaşi.

Autorităţile jandarmereşti, au început cercetările de rigoare pentru găsirea mamei denaturate.

Copilului i s'a pus numele de Constantin Mihai.

Ceiace este interesant de relevat, este faptul că serviciul de puericultură a Spitalului Sf. Spiridon e suprapopulat de asemenea copii găsiţi.

Din această cauză, micuţii sunt nevoiţi să doarmă câte doi pe un pat.

Stiri Judiciare

Primăria a cerut tribunalului citirea de urgenţă a moştenitorilor def. Alex. Poni proprietarii imobilului din str. Lascar Catargi 64, pentru stabilirea drepturilor asupra unei porţiuni de teren din imobilul din str. L. Catargi 64 care a fost expropiat pentru alinierea străzei.

*

Parchetul a deschis acţiune publică pentru denunţare calomnioasă contra d-lui Iosif Rohr din str. Carol 40.

Acesta l-a reclamat parchetului pe d. Rameder Ioan din str. Ştefan cel Mare, că l-a urmărit pentru plata unei datorii pe care ar fi achitat-o.

Reclamaţia fiind clasată din lipsă de dovezi, parchetul l-a trimis în judecată pe d. Rohr pentru denunţare calomnioasă.

*

Parchetul local a trimis în judecată pe comerciantul Avram Leibovici din Comuna Ţiganaşi jud. Iaşi.

Primind în garanţie o poliţă pentru suma de 5000 lei dela locuitorul N. Dorohoi din Com. Podul-Iloaie jud. Iaşi, comerciantul fără a avea nici un drept, a complectat-o pentru suma de 15 mii lei, acţionând în judecată pe emitent.

*

D. Iacob Ludatscher din str. C. Negri 4, în calitate de comoştenitor al def. Şmil Ludatscher, a făcut cerere tribunalului, pentruca să se audieze o serie de martori cu care să se constate cine sunt ceilalţi comoştenitori.

*

D. Th. Ciubără învăţător din com. Sculeni jud. Iaşi, a introdus la tribunalul local, acţiune de divorţ contra soţiei sale Luereţia.

*

Au făcut apel la tribunal Moisă Ghetel condamnat la 4 luni închisoare, Mina Silvia şi Iosf Moisă, condamnaţi la o lună închisoare şi Iosub Moscovici condamnat la 2 luni închisoare, toţi din str. Cucu 5, pentrucă au bătut pe d-na Lipa Leibovici din aceiaşi stradă.

*

Judecătoria Ocol I Urban a condamnat la 2000 lei amendă pe soţii Estera şi Aron Weisfeld şi 1 lună închisoare şi 2000 mii lei amendă pe Bercu Spigler toţi din str. Socola 103 pentru loviri reciproce.

Inculpaţii au făcut apel.

*

Tribunalul local secţia II a judecat procesul la legea patrimoniului public intentat comerciantului Herşcu din str. Socola 104 şi I. Simovici din str. Nicolina 64, acuzaţi de complicitate la furt şi tăinuire de materiale furate dela primărie.

Pe baza pledoariei d-lui avocat Petre Mircea, cei doi inculpaţi au fost achitaţi.

x In legătură cu o informaţie asupra unei încăerări la restaurantul „Europa", d. Zigu Zeilicovici ne roagă să arătăm că n'a fost printre făptaşi.

D-a a fost cercetat la poliţie numai ca martor al agresiunei.

x Părintele protoereu D. Ciolan ne roagă să arătăm că Sf. Sa n'a fost audiat în legătură cu fraudele de la Baia Comunală, cum s'a arătat prin ziare.

E probabil o confuzie de nume.

x D-na Meissner face cunoscut că şedinţa „Asociaţiei femeilor române" va avea loc azi Luni 11 Aprilie ora 5, la sediul său din str. Lăpuşneanu (Cercul didactic) şi invită doamnele să bine voiască a lua parte.

Distinsă Doamnă! Pentru Dvs. au sosit

Rochii şi Pardesie

ultimele noutăţi parisiene la marele magazin

„FANTASIO"

G. Călinescu, Iaşul şi cursurile universitare

(Continuare din pagina I-a)

tica literară. Dar aceste opere literare nu-şi au valoarea în hârtia sau tipăritura lor, ci în conţinu ul lor, în valorificarea pe care le dăm noi şi ca atare, care există în noi.. Deci critica literară e singura care stabileşte şi rezolvă problema istoriei literare.

Iar dovadă că aşa e, se vede din faptul că nici istoria literară nu se ocupă cu opera unui oarecare domn Popescu, dar după un timp oarecare când cine ştie prin ce împrejurare vine criticul literar şi spune că opera acestui domn Popescu e interesantă din anumite motive, atunci printr'un categoric da, şi acest domn Popescu intră în istoria literaturii.

De altfel cursurile acestea extrem de interesante d. Călinescu şi le va publica consecutiv prin „Adevărul literar", ori o altă revistă accesibilă oricărui buzunar. In privinţa aceasta domnia sa are şi o deosebită oroare de toţi acei care ţin să-şi ia note la curs,—deoarece spune domnia sa notele luate nu pot să fie decât total greşite. E şi aceasta una din metodele noui la noi, revoluţionare rutinei şi dogmatismului universitar, fiindcă spune domnia sa n'are „trac" ori prejudicii. Aşteaptă numai bunavoinţa şi priceperea cursurilor pe care le ţine cu o rară expansivitate şi cărora iarăşi din anumite consideraţii ţine să le spună mai mult: convorbiri.

Ii place să vorbească fără retorică şi afecţie, elemente caracteristice unui profesor la universitate; în schimb cu logica şi claritatea temei în subtile glume şi ironii alunecând în exemplificări dela literatura română la cea engleză, ori rusă, vărând prin cea franceză, sau italiană pentru a se întoarce prin filosofia germană şi apoi la punctul de unde a plecat.

Dar cursurile d-lui Calinescu mai au şi alt farmec. Vorbirea d-sale calmă la început, dar sonoră, se desface din ce în ce în accente tot mai vijelioase, tot mai accentuate pentru demonstrarea problemei, devenind decisivă în punctul culminant, pentru a se cobori înapoi prin aceiaşi traectorie în urmărirea privirilor. In vorba domnului Călinescu mâna prea puţin interesează. Cu ea nu face niciun semn pentru captarea auditorului.

Ceiace atrage la d. Călinescu e tăetura feţei cu ochii pe care-i rosteşte ca un vultur prin sală. Işi dă seama în fiece moment dacă s'a înţeles ceva sau nu. Dacă nu, atunci ochii devin şi mai fosforici, glasul şi mai accentuat, iar problema e începută d'a capo printr'o explicare şi exemplificare nouă.

In câteva linii generale acesta-i domnul Călinescu în concluzie. Dator Iaşului cu câteva monografii despre scriitorii Junimei, Iaşul în schimb această cetate de clasică glorie—pentru care d. Călinescu într'o prefaţă dată post-mortem lui Jean Bart la romanul „Europolis" avea accente de profundă simpatie, va fi un şantier al activităţii literare peste care domnul C. Călinescu, vrea să-şi organizeze construcţiile.

V. I. CATARAMĂ

Citiţi „OPINIA"

Frământările grave din lagărul liberal

Ziarul „Neamul Românesc" al d-lui prof. N. Iorga a adus știrea unei disensiuni grave în sînul partidului liberal.

E vorba de o acțiune a „negaviștilor" cărora ziarul iorghist le mai zice „maniști-liberali". Acest grup a atras și pe d. Dinu Brătianu șeful fostului partid, însă e în număr restrîns,— d. Dinu Brătianu rămînînd numai cu prietenii personali.

Grupul „negaviștilor" a trimis o circulară tendențioasă către șefii de organizații județene,... „tinzând să ducă pe liberali la o politică de aventură și de grave primejdii" (scrie „Neamul Românesc").

De aici a pornit cearta. Majoritatea liberalilor (se înțelege, împreună cu dl. Tătărescu), au rupt legăturile cu grupul Dinu Brătianu.

Acestea le afirmă ziarul d-lui Iorga. Celelalte gazete s'au mulțumit să reproducă știrea, fără nici un adaos.

In numărul de ieri al oficiosului liberal „Viitorul" (de la a cărui direcție s'a retras d. N. Maxim), nu se spune absolut nimic. Nici nu se confirmă; nici nu se dezminte.

Deocamdată rămânem deci în oarecare nedumerire.

Dispoziții pentru încheerea cursurilor școlare

Ministerul educației a hotărât următoarele:

Cursurile claselor I—VII vor înceta în seara de 31 Mai, iar cele ale clasei VIII în seara de 20 Mai.

Intervalul 1—8 Iunie inclusiv, este rezervat pentru săptămâna străjeriei.

Examenele de fine de an se vor ține: pentru clasa VIII între 22—31 Mai la materii ce vor fi fixate de minister între 10—15 Mai. Pentru celelalte clase, între 9—28 Iunie, la materiile ce vor fi fixate între 1—5 Iunie.

Dat fiind că examenul de bacalaureat se trece asupra materiei întregului curs superior, ministerul a lăsat liber candidaților de bacalaureat intervalul 9—25 Iunie pentru revederea materiei.

Jurământul recruților

Ieri dimineață s'a desfășurat pe platoul regimentului 7 Roșiori, solemnitatea Jurământului recruților din Garnizoana Iași.

Intâi s'a oficiat un serviciu religios de către un sobor format dinpreoții Cravețchi, C. Nonea, Bogdan Rotaru, Vasile Petrovanu și Arhim. Bălăiță, după care a luat cuvântul păr. Crovețchi, confesorul Garnizoanei Iași apoi recruții au depus jurământul.

D. general Țenescu, comand. corpului 4 Armată, a rostit o inimoasă cuvântare, arătând însemnătatea jurământului pentru ostași.

In fața grădinei Copou, dl. general Țenescu a primit defilarea trupelor.

Defilarea a fost organizată în chip desăvârșit de dl. general Racovițză. REP.

Adunarea generală a Primei Societăți de Economie

O instituție redeșteptată la viață, — în plin progres

Ieri după amează a avut loc adunarea generală a Primei Societăți de Economie, cea mai veche instituție de credit din Iași.

Exercițiul prezentat în acest an este al 66-lea, al acestei societăți.

Au participat la adunare consiliul și funcționarii societății, precum și numeroși deponenți.

Ședința a fost deschisă de către Pr. Gh. Niculea, președintele consiliului de administrație, care într'o documentată expunere a făcut istoricul instituției arătând progresele realizate sub actuala conducere.

Prima Societate de Economie, datorită modului cum a fost organizată în trecut, ajunsese o instituție sortită peirei.

In 1932, când condu erea a fost preluată de actualul consiliu, Societatea avea obligați în valoare de circa 34 milioane lei și nici un ban în cassă.

In consfătuirea de atunci, deponenții, în loc de lichidare cu pierdere totală, au preferat să se facă o încercare prin continuarea operațiilor.

Progresul realizat

S'a numit un nou consiliu de administrație și au început strădaniile pentru a se abține pe cât cu putință din sumele împrumutate.

S'a obținut și credit de la Banca Națională, astfel că Societatea a putut reîncepe operațiile.

S'au deschis credite ipotecare pe termen de 2 până la 4 ani tuturor profesioniștilor, mai ales pentru construcții.

S'au ajutat comercianții, industriașii și meseriașii români, pentru propășirea lor economică.

S'a căutat lichidarea vechilor deponenți, ajungându-se ca din 30.284.111 lei cât erau în 1932 să mai rămână de achitat doar 4.341.623 lei.

In maximum 2 ani și această sumă va fi achitată, astfel că Societatea va fi liberă de orice sarcină.

Incepând de anul trecut, s'a dat divident acționarilor. Primul a fost de 2 la sută; anul acesta, față de progresul realizat, s'a dat 3 la sută.

Anul acesta, Prima Societate a rulat un capital de 30 milioane lei, realizând un beneficiu net de 738.390 lei adică cu 237.838 lei mai mult decât anul trecut.

Dividentele împărțite Societarilor ating 607.781 lei.

*

Părintele Niculea a încheiat expunerea aducând mulțumiri colegilor din consiliu, d-nii prof. V. Tanase și Er. Merlescu, cenzorilor — d-nii Th. Stihi, N. Păun și M. Barbu precum și funcționarilor instituției în frunte cu d-nii M. Ciuca și Th. Gheorghiu, pentru activitatea depusă.

De asemenea relevă munca grea a conteneiosului format din d-nii av. Petrescu, Nuță, Costruș și Sandu.

Discuțiile

Din partea societarilor a luat cuvântul dl. căpitan Șerban, aducând unele obiecții de ordin tehnic contabilicesc.

Punctelor ridicate de d-sa, a răspuns bine documentat dl. Th. Gheorghiu, șeful contabil al instituției.

Tot din partea acționarilor a vorbit dl. Savel Grosu.

Societarii s'au declarat mulțumiți cu lămuririle date, după care s'a trecut la aprobarea bilanțului, descărcându-se consiliul de gestiunea sa.

Apoi s'a votat bugetul instituției pe exercițiul 1938. A fost menținut același buget de anul trecut fără nici o adăogire.

*

Pe an ce trece, Prima Societate de Economie capătă un rol din ce în ce mai important în viața economică financiară a Iașu ui, datorită administrării cinstite și pricepute de care se bucură.

Dacă va continua așa pe scara progresului, eliberându-se complect de sarcinele ce are, va deveni un institut de credit menit să înv oreze mult economia orașului nostru.

AL.

Neregulile dela Baia Comunală

Acuzațiile aduse de fostul administrator Petrițanu

La cabinetul II instrucție continuă cercetările în jurul neregulilelor dela Baia comunală.

Fostul administrator Petrițanu, pentru a-și ușura situația și a-și justifica neregulile comise, încearcă a aduce acuzații unui funcționar superior al primăriei, motivând că de conivență cu acesta care era obligat a-l controla, a săvârșit neregulile.

Astfel inculpatul acuză pe d. Zailer, că de câte ori îi preda carnete de baie, îi dădea în plus fără a înregistra câte 20 de carnete pe care fostul ad-tor vânzându-le își însușia banii.

Ca o compensație a acesteia, Petrițanu, arată că îi trimetea lunar d-lui Zailer un plic cu bani.

Acuzațiile aduse de fostul ad-tor d-lui Zailer, nu pot fi dovedite cu nimic, decât cu arătările lui.

Dealtfel la o percheziție făcută de d. jude instructor Duduica, s'au găsit la baie peste 300 carnete de baie false, lucrate de fostul ad-tor la o tipografie din localitate.

Deci aceasta descoperire exclude acuzația lui Petrițanu că d. Zailer i-ar fi dat în plus carnete de baie, dovedind că fostul ad-tor a săvârșit singur și fără concursul nimănui, neregulile dela baie.

Magistratul instructor face intense cercetări pentru indentificarea tipogratului care a lucrat acele carnete de baie.

gh.

Studențești

Pentru Unirea Basarabiei

Studențimea basarabeană din Iași, a expediat la Chișinău, unde a avut loc în ziua de 9 Aprilie a. c. mari serbări cu prilejul împlinirii a două decenii dela Unirea Basarabiei următoarea telegramă:

D-lui G-ral Georgescu Pion
Președintele Ligii Culturale secția Chișinău

Studențimea basarabeană din Iași aderă entuziastă la serbările comemorative ale Unirii Basarabiei cu Patria Mumă.

In numele adunării studenților:

Boris Baidan
Nicolae Botan

Serbarea sădirii arborilor

Plantarea a 14.000 pueți pe terenul dela Ciric

Intr'un cadru solemn și foarte impresionant a avut loc Sâmbătă, pe dealul Ciric, serbarea sădirii arborilor pentru împădurirea terenului degradat.

Incă dela ora 8 dimineața au început a sosi stolurile școlilor secundare de băeți și fete, care se incadrau în careu. Au fost prezenți peste 5000 străjeri și străjere, înșiruați în linie de cuiburi prin flanc pentru a mai scurta laturile careului. Cum terenul e cam în amfiteatru, careul se prezenta impozant. Păcat că nu s'a intervenit la Aviație pentru luarea unor fotografii din aer, prin care și-ar fi putut da mai bine sama oricine ce loc, în ce ordine și cu ce disciplină era format careul.

La mijloc s'a instalat un catarg portativ adus de stolul școlii Normale „Vasile Lupu", pentru înălțarea pavilionului național, iar mai la o parte masa la care s'au pus obiectele oferite pentru slujba religoasă.

Pe latura liberă a careului s'au grupat profesorii și profesoarele, dl. prefect de județ Caracaș, d. dr. Cădere, delegatul Municipiului, dl. G. Petrescu Inspectorul Regiunei silvice cu mai mulți ingineri, d. prof. T. Bădărău, comandantul Legiunei, d-na M. Huidovici, comandanta Străjerelor, d. Octav Cădere, comandantul Cohortei, care a avut și rânduiala ceremonialului și aranjărilor.

In dărătul Stolului Liceului Militar, pe un dâmb mai ridicat, mult public.

Serviciul religios a fost oficiat de părintele Em. Vasiloschi, confesor al Străjerilor și delegat al I. P. S. Mitropolitului Nicodim. Răspunsurile s'au dat de corul Seminarului Veniamin Costache.

După serviciu s'au ținut cuvântările părintelui Vasiloschi, a D-lui Prefect, al delegatului Municipiului și a Comandantului Legiunii.

S'a ridicat pavilionul Național, întregul Careu executând *Imnul Regal*.—Corul de stăjere și străjeri întonează rugăciunea *Tatăl nostru* și *Imnul nostru*. Inainte de plecare pavilionul s'a Coborât cu ceremonialul cuvenit, după care cele peste 5000 glasuri au strigat *Ura*, pentru Marele Străjer.

Străjerele și străjerii pornesc la lucru pe parcelele delimitate de d. I. Popovici, secretarul Legiunii, ajutat de elevi dela Liceul Internat, și în prezența d-lor Bădărău și Cădere care se găseau pe teren la ora 7.30 dim.

Fiecare stol a găsit repartizați și pueții necesari plantării, încât lucrul s'a făcut destul de repede, — plantându-se circa 14.000 pueți. *Pădurea străjerească* dela Ciric, are început de înfăptuire.

S'a rezervat deocamdată Străjerilor 10 hectare de teren, dar Regiunea Silvic poatelă sa încă 10—15 hectare în grija străjerilor, din ceie peste 200 ectare ce se plantează pentru împădurirea coastelor Ciricului.

Experiența anului acestuia a dat și învățături de viitor. Gropile vor fi făcute din toamnă. Străjerele și străjerii vor fi mai cu grijă deprinși a sădi pomi, din cursul anului așa ca lucrările să dea rezultate cu mult mai bune de cât vor da anul acesta. Se vor găsi apoi, probabil și mijloace ca fiecare stol să aibă un număr cât mai mare de instrumente potrivite lucrărilor.

Serbarea aceasta a mai deprins străjerii cu un obiceiu civilizat. E cunoscut că excursioniștii care iau masa pe câmp lasă în urma lor mormane de hârtii și resturi de alimente. Străjerele și străjerii au lăsat câmpul întins pe care au luat masa rece, aproape perfect curat.

Municipalitatea și d. Dr. Cădere s'au întrecut în grija pentru străjeri.

Două Cisterne mari cu apă de băut, salvarea cu medicamente, pansamente etc. pentru caz de accidente. Ba chiar și un mare samovar a preparat și distribuit ceai în mod gratuit.

B.

Informațiuni

x Toți ofițerii de rezervă sunt invitați a se prezenta la Cercul de Recrutare pentru a-și face viza anuală.

Acei ce în termenul prescris de lege—până la 31 Mai—nu-și vor face viza, vor fi trimiși în judecată.

x Conferință. — In sala Curței cu juri, are loc astăzi conferința d-lui căpitan I. Achiței despre apărarea pasivă și gaze.

Distinsul ofițer ieșan, va face o expunere științifică asupra pericolului gazelor într'un viitor război cât și metodele de apărare.

La conferință vor lua parte magistrații, avocații și funcționarii justiției.

x Pentru radioioniști. — Toți abonații radiotonici care adresează cereri în scris la autoritățile P. T. T. pentru ori ce relațiuni privind situația abonamentului, sunt rugați să indice întotdeauna numărul autorizației în cerere pentru o cât mai grabnică rezolvare a cererilor cunoscând că abonații sunt trecuți în evidența oficiului în ordinea numerică a autorizațiilor.

x Dinți albi și sănătoși, și gură parfumată se obține înrebuințând *Pasta, Praful și Apa de gură Odomenthol* care împiedică caria dentară, distruge microbii vătămători, dând dinților splendoarea cuvenită. Depozit Farmacia Dr. Ratianu Cuza Vodă 83. Marcă depusă.

ARTA MODERNĂ ARTA DESĂVÂRȘITĂ
Va împodobi Căminul Dv. cumpărând eftin
Perdele, cuverturi, fețe de mese etc. la
Expoziția de perdele
din STR. LAPUȘNEANU 40 (vis-a-vis de Cred. Urban)

Mica Publicitate

DE INCHIRIAT două camere, bucătărie complect renovate sau *cameră mobilată*. A se adresa str. Codrescu 17.

DE INCHIRIAT un apartament în Piața Unirei str. Victor Place No. 9, etaj I, compus din 3 camere, (parchet, teracotă) bucătărie, bae, cameră rece, subsol ptr. lemne. A se adresa: A. Gheorghiu str. I. C. Brătianu 139 brutăria

DE INCHIRIAT apartament 3 odăi, bucătărie, baie, cameră lemne, parchet, electrică. Stradela Golia No. 20.

DE INCHIRIAT salon pentru birou, elegant, spațios, luminos, sobă teracotă, magazie. Intrare la stradă, Rosetti 47. In fața Palatu ui Administrativ

DE INCHIRIAT una cârciumă cu sală de consumație și locuință precum și un apartament compus din trei camere și una bucătărie în str. Vasile Lupu No. 63. A se adresa d-lui maior Iancu stradela St. Atanasie No. 3.

DE INCHIRIAT Stradela Carol 41 vis-a-vis de Fac. de Drept apartament compus din 5 camere, holl, bae, bucătărie, odae de servitori, pivniță, singur în curte, Vizibil între orele 8 dim. — 7 seara. A se adresa Sărărie 59 între 3-6 d. a.

De închiriat
diferite apartamente în Iași str. Alexandri No. 3-5.
6 camere ocupate de Biroul Popu ației, 4 camere dl. Gh. Curelaru, 4 camere Dl. I. Coteanu.
Str. Brătianu No. 127:
4 camere ocupate de A. Leiba.
1 prăvălie și o cameră ocupate de A. Grinberg.
Piața Unirei (Traian):
Etaj II și III în total sau în parte, localul din parter fost Tunelul Traian și B roul mașinilor de scris E. Nathansohn.
Str. Arcului No. 17:
Apartament parter ocupat de Ing. Genzer (Galee) firma Iprie, 2 camere și pivnița fost depozit de vin, mai multe apartamente în etaj III.
Str. Zugravilor 19:
4 camere fost ocupate de Lernovici. 2 camere Bergher, 2 camere Bercovici, 2 camere Avram croitor, 1 cameră David David.
Str. Cuza Vodă 20:
3 camere și bucătărie ocupate de Maria Antimiu.
Str. Lăpușneanu 44:
Localul Coletăria Funiak.

Piața C. Vodă (Continental) Prăvălia și camera ocupate de Dl. V. Moccea.
Informațiuni dă Dl. avocat I. Serafimiși D-ra Theitler.

De închiriat
2 magazii mari
eventual separat și una cameră pentru birou în curte, la „COCOȘUL DE AUR" Str. Ștefan cel Mare No. 4.

DE VÂNZARE în condițiuni favorabile imobil cu tot confortul, situat în str. Apeduc No. 23, aproape de Piața Halei și centru, având grădină cu pomi fructiferi și flori.

UN PAT și scaun de copii în cea mai bună stare, de vânzare. Str. Sărăriei 116.

CAUT LOC ca însoțitoare la bolnavi. Stradela Vântu 14, la D. Nicu.

DE VANZARE o casă; 4 odăi, bucătărie, pivniță, cămări etc., în strada Bărboi No. 6. Doritorii se pot adresa zilnic între orele 11—1 a. m. și 4—5 p. m.

DE VANZARE, teren 300 m. p., la Copou, chiar pe șosea, aproape de localul Vidrascu—Copou.
A se adresa la redacția ziarului „Opinia".

DE VÂNZARE piatră de pavaj, de construcții și piatră macadam din carierele Weinstein Bucium.
Informațiuni Iași str. Săulescu 2 sau la cariere.

SE CAUTĂ o studentă pentru a prepara o elevă de curs secundar.
A se adresa la ziar.

Contra bătăturilor, singurul preparat cu adevărat eficace: „Coricol".
Depozit: Farmacia Pollak
Str. Ștefan cel Mare Telefon 235

La boală combateți întâi febra!

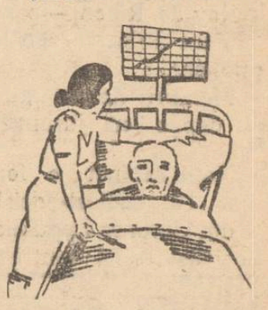

— Iar s'a urcat temperatura. Ce-i de făcut?
— Iți fac o frictiune cu ***Carmol*)*** *pe tot corpul și febra iți va scădea imediat.*
*) Carmol este cea mai bună frictiune contra răcelei, gripei, durerilor reumatice și febrei.

O mare surpriză a sezonului
este bogatul asortiment cu noile modele în
Bluze de mătasă, POȘETE, mănuși de piele, ciorapi de mătasă dela mag.
LA GHEM
STR. ȘTEFAN CEL MARE 2
(alături de mag. Frații Hirschensohn)

„SPOVEDANIA"

este premiera de astăzi a cinematografului „Scala". Eroina este o femee a cărei psihologie e studiată foarte minuțios de celebra vedetă Carole Lombard și înfățișată cu o preciziune științifică.

E vorba de cazul unei femei care minte, care minte însă groaznic, până ajunge să spună formidabila minciună, că a ucis un om.

Partenerul Carolei Lombard este junele prim Fred Mac Murray. Are deasemenea un rol excepțional de comic John Barrymore, care se lansează cu „Spovedania" în seria filmelor comice.

„Spovedania" rulează de azi la „Scala".

ULTIMA ORA

ANSCHLUSSUL A FOST VOTAT APROAPE CU UNANIMITATE în Germania şi Austria

Berlin 11.— Intr'un entuziasm de nedescris a avut loc eri în Germania şi Austria plebiscitul pentru Anschluss.

Oraşele au fost pavoazate de sărbătoare.

S'a observat o aglomeraţie foarte mare la localurile de vot, chiar înainte de deschiderea urnelor.

Fuehrerul Hitler a sosit în Berlin la ora 11 dimineaţă, venind din Austria.

Fuehrerul a votat în aclamaţiile mulţimei, la ora 4 după amează.

La un local de vot din Berlin s'a petrecut o scenă interesantă.

O femeie gravidă s'a prezentat să voteze.

Din cauza emoţiei, femeia a născut chiar în cabina de vot.

Aseară s'au făcut totalizările plebiscitului, constatându-se rezultatele următoare:

In Germania

Inscrişi: 49.546.950
Votanţi: 49.326.791 (adică 99.55 la sută).
Au votat pentru: 48.799.269 (procent 99.82).
Au votat contra: 452.180 (procent, 0,91).
Voturi nule: 75.342.

In Austria

Inscrişi: 4.300.177
Votanţi: 4.287.431
Au votat pentru: 4.270.517
Au votat contra: 11.263.

*

Constanţa 11. — Al doilea lot de supuşi germani şi austrieci din România a votat eri la plebiscitul pentru Anschluss, pe un vapor german, în largul Mării.

Rezultatul este următorul:
Germani: 941 pentru; 1 contra; 1 anulat.
Austrieci: 588 pentru; 4 contra.

Declaraţiile d-lui Hitler

Berlin 11.—Aseară, după ce s'a cunoscut rezultatul plebiscitului, Fuhrerul Hitler a rostit o cuvântare la radio, declarând între altele:

Rezultatul plebiscitului depăşeşte nădejdele mele. Sunt fericit de acest rezultat şi de încrederea ce mi se arată de către întregul popor german.

Noul guvern francez prezidat de d. Daladier e format din radicali, cu orientare spre centru

Paris 11.—După intense tratative, dl. Daladier a reuşit să formeze guvernul.

D-sa a prezentat preşedintelui Lebrun următoarea listă de cabinet:

Daladier—preşedinţia şi apărarea naţională
Chautemps— vicepreşedinţia şi coordonarea interministerială
Paul Reynaud—justiţia
G. Bonnet—externele
Sarraut—internele
Marchandaux—finanţele
Guy La Chambre—aerul
Campinchi—marina militară
Jean Zey—educaţia naţională
G. Mandel—coloniile
Queille—agricultura
Gentin—comerţul
Frossard—lucrările publice.
Ramadier—munca
Julienne—poşta şi telegraf
Chapedelaine — marina comercială
Patenotre—economia naţională
Ray de Ribens—pensiile
Marc Rucart—sănătatea publică.

Membrii noului guvern au depus eri jurământul.

*

Noul cabinet e format din 12 radical-socialişti, 3 din Uniunea Republicană Socialistă şi 4 centrişti.

El va purta denumirea de guvern al apărării naţionale.

Ziarul „Petit Parisien" arată că punctele principale din programul noului guvern vor fi: înarmarea şi consolidarea financiară.

Se va lansa un împrumut de 15 miliarde franci, se va menţine neintervenţionismul în Spania, vor fi expulzaţi din Franţa toţi cei indezirabili, şi se va face o reducere a numărului ministerelor pentru economi.

Noul guvern va fi sprijinit în Cameră de socialişti; iar la Senat nu va întâlni piedici.

El va cere depline puteri pentru reformele ce urmează a face.

Se menţine vremea friguroasă
Ninge în regiunea de munte

Bucureşti 11.—In ultimele zile temperatura a scăzut simţitor, înregistrându-se noaptea în regiunea de munte, minus 9 grade.

Pe valea Prahovei ninge ca iarna.

Zăpada atinge la Predeal grosimea de 20 cm.

De asemenea a nins în regiunea muntoasă din Moldova şi în Ardeal.

Măsuri la Galaţi pentru combaterea exantematicului

Galaţi 11.— Dl. general N. Marinescu, ministrul sănătăţii, a fost eri în localitate, spre a vedea cum se aplică măsurile de combatere a tifosului exantematic.

S'a hotărât ca oraşul Galaţi să fie încercuit de un cordon sanitar, spre a se opri întinderea boalei.

De asemenea s'au luat măsuri de deparazitare şi control sanitar, în oraş.

Toate şcolile din Galaţi au fost închise.

x Contra durerilor musculare, articulare, sciatice de natură reumatică sau gutoasă întrebuinţaţi Frantzbrantwein Mentoformic Dr. Ratianu aprobat de Consiliul Sanitar Superior. Alină durerile redând buna dispoziţie.
Depozit Farmacia Dr. Ratianu, Iaşi Cuza Vodă 83.

Dl. mareşal Averescu a împlinit 79 ani

Bucureşti 11. — Dl. Mareşal

Dl. Mareşal AVERESCU

Averescu a împlinit eri 79 de ani.

Cu acest prilej a primit numeroase vizite şi telegrame de felicitare.

Astăzi sau mâine, d-sa va pleca în străinătate, pentru cura obişnuită.

Noi decrete-legi

Bucureşti 11.—Astăzi a apărut în „Monitorul Oficial" decretul-lege pentru reglementarea fondurilor de întreţinere a gazetelor.

Tot azi a apărut decretul pentru modificarea legei I.O.V

Ştiri poliţieneşti

Descoperire lugubră.—Pe când un grup de copii se jucau în curtea depozitului de lemne din şoseaua Arcu No. 1 unul din ei, Ionaşcu Cezar, a descoperit într'un loc dosnic, un pachet în care se afla fetusul unui copil de sex feminin.

Din ordinul d-lui comisar Stănciulescu, cadavrul a fost transportat la comisia I-a.

Spargeri.—Răufăcători prin distrugerea unui perete, au pătruns în locuinţa d-lui Isidor Abramovici din strada Vasile Lupu No. 22, de unde au furat lenjerie, haine, etc.

— Dl. Manase Mendelsohn din str. Smârdan No. 68, a reclamat că un servitor Feodor de loc din Basarabia, i-a furat haine, lenjerie şi suma de 4 mii lei.

Agresiune. — Cetăţeanul Victor Doguş, pe când se îndrepta spre casă, în str. Vântu, a fost acostat şi lovit puternic în cap cu un corp contodent de către Mircea Pascaru. Victima a fost transportat cu Salvarea la spitalul Evreesc, iar agresorul înaintat Biroului judiciar spre cercetări.

Fugit de acasă.—Dl. Bucur Alexandrescu directorul şcoalei primare din satul Brătuleni, comuna Uricani jud. Iaşi, a cerut poliţiei ieşene, urmărirea minorului Adrian Alexandrescu, dispărut de acasă.

Furt.—A fost condusă la comisie serva Eufrosina Vizitiu din str. Lascar Catargi No. 5, învinuită a fi comis un furt la locuinţa d-lui maior dr. Grigorescu din str. Păcurari No. 26, LZR.

Doleanţele proprietarilor urbani din Iaşi expuse la adunarea generală a sindicatului

Eri dimineaţă, a avut loc adunarea generală a „Sindicatului proprietarilor Urbani", sub preşedinţia d-lui avocat N. Gheorghiade.

D. H. Braunştein, membru în consiliul de administraţie, dă citire dării de seamă a activităţei sindicatului pe anul trecut şi descărcării gestiunei pe exerciţiul anului 1937—1938 şi bugetul pe care adunarea generală le aprobă.

Adunarea generală realege în consiliu pe d-nii Alfons, Herovanu, Isidor Margulis şi Sami Leventer, iar în locul d-lui prof. C. Stambolliu cooptează în consiliul de ad-ţie pe d. general dr. Pârvulescu.

D. Isidor Margulis, cere o unire a tuturor proprietarilor urbani pentru a se putea duce lupta contra ridicării excesive a taxelor comunale.

D. Margulies, arată că primăria a impus o taxă de 5 la sută pe gunoaie pentru terenurile virane. Această taxă este o nedreptate, deoarece aceste terenuri nu reproduc nimic.

D-sa protestează contra procedeilor de încasare a taxelor şi impozitelor restante de către primărie dela proprietarii urbani,

In ceiace priveşte imobilele vechi cari nu mai pot fi reparate, d. Margulies cere a se interveni pentru obţinerea scăderei de impozite pentru aceste clădiri.

D. Schvaigher, arată situaţia grea a unor proprietari cari nu pot plăti deodată toate restanţele.

D-sa cere ca sindicatul să intervie pentru o eşalonare a restanţelor.

Dl. Beniaminoviei, industriaş cere reducerea taxelor de gunoi pentru industriile care lucrează numai în anumite sezoane.

D. Grigore Suţu, citeşte o scrisoare a d-lui general dr. Pârvulescu prin care d-sa cere înfiinţarea unei gazete proprii editată de sindicat, publicarea a tuturor chiriaşilor care fug neplătindu-şi chiria.

Mai iau cuvântul în aceiaşi chestiune d-nii Segal Sol. Aizicovici, S. Leventer şi Daniel, după care vorbeşte d. preşedinte N. Gheorghiade.

D-sa relevă lipsa de solidaritate în acţiunea de salvgardarea intereselor proprietarilor urbani, cerând unirea tuturor.

D. N. Gheorghiade propune strângere de fonduri pentru a se face propagandă printre proprietari, cărora să li se arate necesitatea sindicatului.

In ceiace priveşte plata impozitelor de către chiriaş, d. Gheorghiade propune a se face demersuri pentruca statul şi comuna să încaseze impozitele dela chiriaşi, însă plata să fie garantată de proprietar.

Terminând d. preşedinte N. Gheorghiade, aduce elogii d-lor Grig. Suţu şi Isidor Margulies pentru munca dezinteresată în prosperarea sindicatului şi apărarea intereselor proprietaritor. *emil ghiurtz*

Şaliapin bolnav

Paris 11.—Celebrul cântăreţ Fedor Şaliapin se află grav bolnav.

Cum Şaliapin are 65 de ani, starea sa inspiră îngrijorare.

Sinucidere

Bucureşti 11.—O impresionantă dramă s'a înregistrat aseară în capitală, în str. General Haralambie 38.

D-na Sinia Floarea din Petroşani venise la prietena sa Elena Enescu.

Profitând de un moment când era singură, musafira s'a pânzurat într'o cameră.

Motivul ce a îndemnat-o să se sinucidă, e neurastenia.

Moarte subită

Funcţionarul C. Olteanu de la Judecătoria de muncă din localitate, s'a certat cu un coleg de birou.

Din cauza suscitării, funcţionarul s'a simţit rău.

Dus acasă, el a murit înainte de a i se putea da ajutoare, din cauza unui atac de cord.

CITIŢI „OPINIA"

ORA 12

O declaraţie a d-lui Daladier

Paris 11 — Îndată după constituirea cabinetului, dl. Daladier, preşedintele consiliului, a făcut declaraţii ziariştilor spunând între altele:

— „Criza politica a trebuit să fie rezolvită fără întârziere şi să alcătuiesc un guvern tare, date date fiind primejdiile din năuntru şi din afară.

Voi înfrunta cu hotărâre toate responsabilităţile Cer ajutorul fiecărui francez, în folosul patriei republicane"

Entuziasm în Germania pentru rezultatul plebiscitului

Berlin 11.— Fuehrerul Hitler a dat ordin ca întreaga Germanie să fie pavoazată în cursul acestei săptămâni, pentru sărbătorirea rezultatului plebiscitului.

Muzicile vor cânta în piete şi poporul va avea libertatea să se bucure de realizarea Anschlussului.

Aseară în Wilhelmplatz la Berlin, erau sute de mii de oameni, în aşteptarea discursului Fuehrerului.

Dl. Burekel, guvernatorul Austriei, odată cu rezultatul plebiscitului, a trimis Fuehrerului o telegramă prin care arată că rezultatul votului e o replică dată tratatelor de la Versailles şi St. Germain.

Cele două popoare, german şi austriac, unite pe vecie, vor şti să-şi apere ţara.

Exodul din Spania

Paris 11.—Exodul refugiaţilor spanioli în Franţa creşte pe zi ce trece. Noaptea trecută au trecut frontiera din Aragon 2000 de republicani.

De asemenea au fugit numeroşi copii, cari sunt adăpostiţi de către familiile franceze.

Polonia pretinde mereu colonii

Varşovia 11.— Cu prilejul unei noui întruniri care s'a ţinut la Circul Central, oratorii au cerut guvernului să intervină pe un plan internaţional pentru a se da Poloniei coloniile de care are nevoe.

Acordul anglo-italian

Roma 11.—A sosit în Italia dl. Ingram, expert de la Foreign Office, în legătură cu acordul anglo-italian.

Se afirmă că acordul a fost virtual încheiat, urmând a se face formele protocolare.

VITRINA MAGAZINULUI
EDUARD
prezintă ultimele noutăţi de sezon

x Serbare străjerească.— Elevele cl. V A Liceul Oltea Doamna organizează o frumoasă serbare străjerească în ziua de 12 Aprilie ora 5 p. m. Din bogatul program spicuim: coruri, recitări, o nostimă şaradă, dansuri precum şi piesa „Millo Director" a lui V. Alexandri.

Pentru reuşita acestei serbări îşi dau preţiosul concurs D-na Elvira Mancaş şi D-na Mircea profesoare ale Liceului.

x Eleganţa şi cochetăria femenină neîntrecut văzute la minunata Carole Lombard soţia lui Clark Gable, în splendida comedie „Spovedania", cu Fred Mac Murray şi John Barrymore, ce rulează la „Scala".

x Numai cine a văzut „Bengali" şi „Brigada 41" va putea să-şi dea seama de superioritatea monumentalei realizări a marelui Franck Lloyd, „S'a născut un imperiu" cu Joel Mc Crea, Frances Dee, Bob Burns, ce rulează de azi la „Scala".

Cumpăr aur de bijuterii Briliante, antichităţi. Vindeţi bine
Brătianu 82
Notaţi bine No.

DOCTORUL
R. DAMSKER
Medic de Spital
Str. Ghica Vodă No. 33

Salon de Corsete
I. FORŞMIT
Iaşi Str. I. C. Brătianu 105
(colţ cu str. Emilia Humpel-Maioreseu)

GAZON engiezese cal. I-a Lei 30
Cal. extra „ 36
la SEMINŢERIA ALTER MICHEL
Iaşi, Piaţa Halei No. 15—17 Telefon 1478

SCALA
prezintă astăzi
o comedie superbă
SPOVEDANIA
cu CAROLE LOMBARD
Fred Mac Murray
şi John Barrymore
şi un film colosal de aventuri extraordinare
S'a născut un imperiu
(Dragoste, bani şi patrie)
Premieră pe ţară!

BIBLIOTECA UNIVERSITĂȚII -IAȘI-

ANUL XXXIV No. 9309

ABONAMENTE:
Lei 350. . . . . pe un an
„ 180. . . . . „ 6 luni
„ 90. . . . . „ 3 luni
„ 35. . . . . „ 1 lună
„ 1500. . . Instituții publice

Atelierele tipografice „Opinia"
IAȘI STR. LAPUȘNEANU 37

1 LEU

OPINIA

Ziar popular cotidian

MERCURI 13 APRILIE 1938

TELEFOANE
Redacția. . . . No. 1298
Administrația . . „ 1299
Serv. de noapte red. . „ 1436

Redacția și Administrația
IAȘI STR. LAPUȘNEANU 37
Director: C. R. GHIULEA

GUVERNUL FRANCEZ

Dl. Daladier, șeful partidului radical, a alcătuit guvernul francez, în afara „Frontului popular".

Unele ziare dădeau probabilitatea unui cabinet Daladier, deasupra partidelor. „Probabilitatea" aceasta.... nu putea fi probabilă. In

D. DALADIER

Franța, regimul parlamentar e o realitate; și nu se poate un guvern cu altă bază decât acea parlamentară.

Deci era sigur că și dl. Daladier va alcătui un cabinet parlamentar, cu reprezentanți ai partidelor.

Chestiunea era, ce fel de coaliție se va putea realiza.

Majoritatea Franței nu era favorabilă impozitului pe capital și măsurilor financiare inflaționiste preconizate de d. Blum. Și de aceia se impunea un guvern fără socialiști.

D. Daladier s'a întemeiat pe radicali și pe unele fracțiuni de centru; iar de la socialiști a obținut concurs parlamentar.

Guvernul rămâne cu coloratură de stânga, însă cu unele nuanțe centriste. Dl. Daladier va prezinta reforme financiare ceva mai moderate; și va da siguranță deplină că Franța nu va interveni sub nici o formă în Spania. Astfel pacea va căpăta un sprijin în plus.

Anschlussul

Plebiscitul din Germania și Austria a ratificat Anschlussul, cu o majoritate zdrobitoare (aproape unanimitate).

Mulți credeau că sînt în Austria numeroși partizanii pentru independență și alți partizani pentru restaurarea habsburgică, și că toți aceștia vor vota, în număr impozant, împotriva Anschlussului.

N'a fost așa. Sentimentul național-german a cuprins fulgerător toate inimele austriace. Și avântul pentru unirea austro-germană a devenit general.

Rezultatul plebiscitului, prin vot secret, e o dovadă.

Astfel că Anschlussul, din act impus, a devenit un act consimțit de popor. Și deci un act trainic. Y

-- Pregătirile navale engleze --

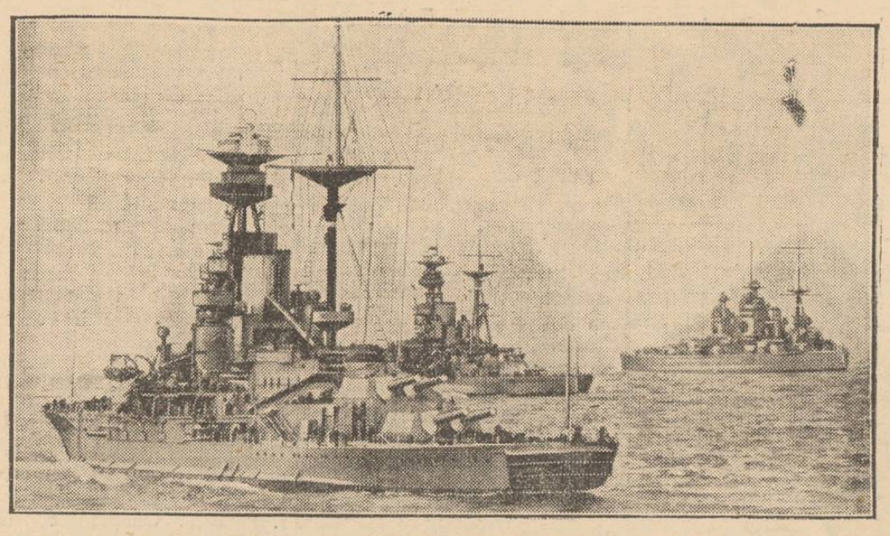

Iată o escadră britanică, în manevrele navale care au avut loc recent în Canalul Mânecei.

Paralel cu construcțiile navale, Anglia organizează și manevre spre a pregăti personalul... pentru orice eventualitate.

Măsuri în legătură cu apărarea pasivă

Locuitorii Municipiului sunt rugați să dea o deosebită atențiune ordonanței comunale în legătură cu demonstrația de apărare pasivă din ziua de 14 Aprilie a. c. ora 10,30 dimineață.

La auzul semnalului de alarmă, toți locuitorii se vor îndrepta spre locuințe de adăpostire, cari vor fi marcate astfel:

Un străjer cu un steag: adăpost pentru public

Un străjer cu două steaguri: adăpost pentru vehicule și public.

Se atrage atențiunea că, cei ce vor fi găsiți circulând pe străzi în timpul alarmei, vor fi conduși la Chestura de Poliție unde li se vor întocmi acte de dare în judecată.

Atenție la specula

Odată cu venirea primăverii, începuseră a se ieftini unele articole alimentare; deplidă: untul și ouăle.

Inaintând spre primăvară și căldură, era logic ca ieftenirea untului și ouălor să meargă progresând. Dar se întâmplă tocmai pe dos. Untul și ouăle se scumpesc vertiginos, cu fiecare zi din April.

Cauza? Se apropie Paștele.

E vorba deci de o specula premeditată; întocmai cum s'a întâmplat și anul trecut când untul și ouăle își dublaseră prețul în preajma Paștelui.

Ar fi cu cale să se procedeze repede și foarte energic, spre a se pune frâu speculei nerușinate.

IN MARGINEA ACTUALITĂȚII

Curiozitate bolnăvicioasă

La secția IV a Tribunalului Ilfov, când s'au confirmat mandatele de arestare a persoanelor implicate în afacerea contrabandei de aur, sala a fost invadată de cuconetul Bucureștean. Erau atât de multe aceste femei elegante și tarabe, încât n'aveau loc să mai treacă macar avocații.

Președintele de ședință s'a văzut silit să ordone evacuarea sălii.

Grămada aceia de femei a ieșit pe culoar și a rămas acolo târziu în noapte, până când Tribunalul a confirmat mandatele.

Ce înseamnă asemenea curiozitate bolnăvicioasă? N'au oare nici o obligație casnică femeile acestea? Sau dacă au bun de timp, oare nu-l pot întrebuința pentru treburi mai serioase și folositoare?

Expert literar

La adunarea generală a Primei Societăți de Economie, dl. Sept. Șerban a vorbit în numele deponenților.

Intre altele, d-sa a arătat că cercetând actele Societății, încheiate sub trecuta conducere, a găsit raportul unui profesor de română care fusese trimis ca expert să evalueze o vie asupra căreia se ceruse un împrumut.

Profesorul a opinat să se acorde împrumutul pentru că via... „are o perspectivă frumoasă, de unde se văd departe zările albastre, etc."

Și consiliul a aprobat.

Economii

Tot la adunarea generală a Primei Societăți, deponenții au cerut să se facă economii.

Urmarea a fost că s'a redus contenciosul.

Din 4 avocați, au rămas numai d-nii Petrescu și Nuță.

94 de termene

Cu prilejul discuțiilor, dl. Petrescu, șeful contenciosului Primei Societăți de Economie a arătat greutățile întâmpinate de avocați, în urmărirea debitorilor.

Astfel pentru un singur proces, care a trecut pe la toate instanțele judiciare, contenciosul a avut până acum ...94 de termene.

Un adevărat record.

Pensionări

Odată cu aplicarea noului legi de pensionare, vor fi scoși la pensie numeroși funcționari ieșeni.

De la Vama locală, urmează a ieși la pensie d-nii Coroi, șef de vamă-ajutor, și Ichimtaxator.

Se știe că vor ieși la pensie și Administratorii Financiari ieșeni d-nii Buznea și Gavrilescu.

Schimbare

Se afirmă că, comisia întocmară a Camerei de Comerț, va fi în curând schimbată, în întregime. Cu privire la componența viitoare a Camerei, nu se poată încă preciza nimic.

Agatha Bârsescu

Intr'o piesă ce se joacă acum la Burgtheater, se discută pe larg despre tragediana Agatha Bârsescu, distinsa noastră concetățeancă.

Faptul a fost adus la cunoștința d-nei Bârsescu, de o prietenă din Viena.

Succesul unei romance

Ziarele franceze aduc elogii unei talentate actrițe, d-ra Marie Christu, care s'a relevat la un concurs al poeziei.

D-ra Marie Christu nu e decât Paulette Pavelescu, fiica poetului Cincinat Pavelescu.

Ea s'a stabilit la Paris, afirmându-se ca o artistă de talent.

Din toată lumea

Cuvinte pesimiste

O delegație a Confederației foștilor combatanți francezi s'a prezintat în audiență d-lui Leon Blum, cu o zi înainte de retragerea guvernului.

In timpul discuției, d. Blum a rostit această frază:

—„Nu vă ascund că nu trebue să excludem din preocupările noastre ipoteza eventualității unui război!"

Așa dar, primejdia e serioasă și apropiată!

Marsilieza e germană

Germanii reclamă imnul național francez! La Marseillaise ar fi opera unui compozitor german, din secolul al XVIII-lea, numit Holtzmann Cel puțin așa afirmă d. J. B. Hamma, care susține că imnul de care francezii leagă nenumărate amintiri glorioase, nu este decât Credo-ul unei liturghii compusă cu 20 ani înaintea Revoluției Franceze și pe care l-a descoperit în manuscris la Meersburg, vechea reședință a prințului-mitropolit de Constance.

Cadoul de la Meersburg este Marselieza, notă cu notă, melodie și cadență...

Nimic nou sub soare.

Pregătiri

Ziarele italiene publică date cu privire la pavoazarea orașului Neapole în vederea apropiatei vizite a d-lui Hitler.

Un arc de triumf înalt de 30 metri va fi ridicat pe parcursul ce-l va urma d. Hitler spre a merge în regiunea golfului Neapole, unde se va găsi ancorată aproape toată flota italiană.

Pe cheiu se vor construi două turnuri de câte 28 metri înălțime, pe care se vor arbora steagurile naționale ale celor două țări.

Arcul de triumf va fi împodobit cu doi vulturi imperiali germani, arcul având pe frontispiciu litera „H" în dimensiuni colosale.

In turnurile din dreapta și din stânga arcului de triumf, vor lua loc tinerii fascisti, cari vor primi pe Führer în sunetele fanfarelor.

Prima escadră a sosit în golful Neapole pentru a face o recepție generală a marei reviste navale la care va asista cancelarul Hitler.

Revista navală va fi comandată de amiralul Cavagnari, care va fi pe bordul vasului-amiral „Cavour".

Floare capricioasă

Există în Mexic o floare capricioasă care-și schimbă culoarea de mai multe ori pe zi.

Dimineața este albă; înspre prânz se roșește; către seară se face violetă, și apoi noaptea se închide.

Dimineața este din nou albă.

Mexicanii o numesc „albastră-albă-roșie".

Crește la rădăcina unui arbore imens și nu dă parfum decât 90 de minute, atunci când este... roșie.

Ea poate servi într'o grădină ca un ceasornic de precizie.

Alt proces la Moscova

Știri din Rusia arată că se pregătește la Moscova un nou mare proces politic.

Vor fi judecați și, bine înțeles, condamnați pentru tradare, spionaj, sabotaj etc. numeroși ofițeri superiori, funcționari, foști miniștri și diplomați. Printre acești din urmă figurează Iureniev (fost ambasador la Berlin și Tokio), Rosenberg (fost la Madrid), Bogomolov, Iacubovici și numeroși alții, între care și d. Ostrovski fost ministru la București.

Diplomații sovietici vor apărea în judecată împreună cu foștii lor atașați, consilieri și secretari de legație.

Iată pentruce d. Butenko a refuzat să se înapoeze în Rusia, căutându-și azil în Italia.

Ministerul de Justiție realizează Extinderea cărții funduare în toată Țara

Noile avantagii ale proprietății imobiliare în sistemul cadastral

de G. BAILEANU
asistent universitar

Din București ni s'a comunicat vestea că „Guvernul a hotărât introducerea și în vechiul Regat a sistemului de carte funduară existentă astăzi în Ardeal și Bucovina".

Ministrul de Justiție a prevăzut pentru această executare în bugetul curent, suma de 3 milioane 800.000 lei.

Sistemul nostru de transcripțiune nu corespunde unei bune publicități a drepturilor reale și nici unei indentificări sigure a proprietăților imobiliare.

In adevăr, sistemul din vechiul Regat face o publicitate pe *nume de persoane*, ceiace îngreuiază mult găsirea sarcinei unui imobil, fiindu-ne dificil să cunoaștem succesiv numele proprietarilor prin mâinile cărora a trecut imobilul în chestiune.

Astfel, se poate ca o proprietate să fie transmisă prin *testament* sau *partaj*, acte care la noi nu sunt supuse publicității și ca atare nu pot fi aduse la cunoștința terților. Este greu apoi, să știm dacă actul pe care-l transcriem *nu este nul, sau supus unei condițiuni rezolutorii.*

In fine, un alt inconvenient al publicității noastre mai constă și în *lipsa de sancțiune* a actelor netranscrise în ceiace privește efectele lor valabile între părți.

Guvernul a găsit mijloacele de a extinde astăzi și la noi, un sistem mai bun, care funcționează de mult în Ardeal și Bucovina: *sistemul cadastral.*

1) După acest sistem cadastral nu se face publicitatea actelor, *ci publicitatea drepturilor și sarcinilor unui imobil.* Așa fiind, pentru fiecare proprietate este instituită o fișă, o foaie respectivă, care este trecută apoi în *registrul de carte funduară.*

Acest registru se compune dintr'o *foaie de avere*, dintr'o coloană a *sarcinilor reale* și dintr'un *rol al proprietarului*, care se complectează apoi printr'o *hartă și un registru topografic.*

2) Această *publicitate este unul din elementele achiziționării dreptului dintre părți*, căci actul juridic în sine nu face de cât să dea naștere la anumite obligațiuni între contractanți.

3) Nici un drept nu poate fi înscris în aceste cărți, dacă nu se înscrie și dreptul anterior de proveniență a lui, făcându-se astel imatricularea *succesiunilor mortis causa, a actelor de împărțeală și a hotărârilor judecătorești* translative de proprietate.

4) Legalitatea acestor cărți funduare rezultă din faptul că ele sunt ținute de către un *judecător al cărților funduare (Grundbuchrichter)*, care apreciază și nu înscrie în cărțile sale, decât *actele valabile juridicește.*

5) Cărțile funduare au o *putere probatorie deplină*, căci un drept odată înscris în ele, este presupus de toată lu-

(Continurea în pagina 2-a)

Cronica dramatică

Sala Academiei de Muzică: Producția clasei d-nei Agatha Bârsescu

O sală mică, intimă, cu o scenă parcă improvizată pentru o producție școlară, cu tavan scund care vătuește orice tiradă, retează orice ecou.

Public restrâns, venit nu pentru echilibru de pauze, când se arată toaletele și bijuteriile, nici pentru a pierde câteva ore.

Un public adunat în mica sală a Conservatorului, din dragoste pentru d-na Agatha Bârsescu și implicit pentru artă.

Când s'a stins lumina sălii și tiradele în versuri clasice au început să răsune sonor în decorul sărac al scenei de școală, din ultimul rând de scaune o pereche de ochi urmăreau înlăcrămați orice mișcare, subliniau orice gest.

Maestra își urmărea discipolii cu dragoste de mamă și cu satisfacția profesoarei care vede rodul străduaniei sale.

Care străin ar fi bănuit în bătrâna cu păr de platină, pitită într'un fotoliu retras, pe marea tragediană de altădată, steaua Burgtheatrului, unica Agatha Bârsescu!

D-na Agatha Bârsescu a încetățenit la noi acest mod al viitorilor actori de a lua contact cu publicul, prin producții restrânse.

De la scena mică și de la auditoriul redus, nu e decât un pas la rampa teatrului mare.

Ba chiar, în săli reduse elevul se poate corija mai bine, pentrucă jocul său apare fără mirajul luminilor și distanței înșelătoare; vorba, gestul și mimica pot fi observate de aproape.

Deși în scenele jucate Sâmbătă seara lipsia decorul costumele și grima, publicul a simțit emoția eroilor și a aplaudat călduros pe acei ce s'au distins.

A fost o demonstrație de artă pură, o ședință închinată frumuseții textului și interpretării.

E foarte nimerit că pentru aceste producții de școală, d-na Agatha Bârsescu alege teatrul clasic.

Versurile pline și tiradele grele din piesele clasice sunt ca exercițiile cu game dificile pentru muzicant.

Prin ele se desvoltă vocea, sufletul și toate calitățile necesare unui actor.

Numai după ani de studiere a clasicului, viitorul artist poate trece la teatrul modern, fără să se bâlbâe și să joace ca un manechin.

Bine înțeles însă, cu rezerva ca elevul, atunci când nu-l ajută puterile, să nu treacă la parodie, declamând versuri goale fără să simtă ce cuprind.

Elevii d-nei Bârsescu au jucat Sâmbătă atât cât le-au îngăduit mijloacele; toți însă au trăit scenele evocate, sincer și convingător.

Pentrucă la asemenea producții se alege textul după interpreți, un invers ca în teatru, vom proceda și noi la fel.

D-ra *Felicia Vilcec*, în pragul absolvenței, a jucat un act din „Medeea" de Gillparzer și unul din „Fiul pădurilor" de Halm.

Două roluri diferite, dar bine alese pentru posibilitățile sale scenice.

D-ra Vilcec a fost probabil o elevă sârguincioasă și ascultătoare, pentrucă a învățat mult din cursul d-nei Bârsescu.

Joacă inteligent, cu gesturi bine studiate, reținut și cu dicție foarte bună. Poate s'a părut exagerată; să nu uităm însă ce e producția pentru studiu.

E un element care merită să facă teatru și oriunde ar fi întrebuințată cred că s'ar achita conștiincios.

Puțin în contrast cu temperamentul d-sale, e d-ra *Maria Brăileanu*, care a secondat-o în Medeia jucând rolul „Creusei" și apoi a interpretat singură scena din „Faust" de Goethe, când Margareta înebunește în închisoare.

D-ra Maria Brăileanu are nerv și mult temperament.

Se mișcă natural și socotim că în dramă ușoară sau în comedie ar fi în elementul d-sale.

Monologul Margaretei e greu chiar pentru artistele consacrate. De multe ori, la spectacole această scenă ca și aceia a nebuniei Ofeliei, se scoate.

D-ra Brăileanu, fără să-i convină rolul, a jucat corect și a trăit sbuciumul Margaretei.

Ar fi însă interesant s'o vedem într'un rol de dramă modernă.

Dl. Gh. Mesteș care a dat replica d-rei Vilcec în Iason și în Ingomar, a prilejuit aprecieri frumoase.

A jucat cu suflet, fără notă teatrală, cu gesturi firești și cu vorbă corectă.

Are îndrăzneală și desigur că nu va desminți speranțele puse în talentul d-sale.

Dl. V. Niculescu a fost

(Continuarea în pagina 2-a)

La GRIPĂ RĂCEALĂ DURERI DE CAP

JAWOL

AMIC LA CONSTIPAȚII PURGATIV SIGUR

Dar nu uitați că LOZUL LOTERIEI DE STAT aduce milioane

N'ați cumpărat luna trecută un loz? Cumpărați-l acum.

Loteria de Stat

TRAGEREA CLASEI A II-a A LOTERIEI A XVI-a LA 15 APRILIE

GONOREX

este cel mai bun și eftin mijloc pentru combaterea *blenoragiei* și complicațiilor ei. Luându-l pe cale orală vă scutește de orice bănuială al celui mai apropiat anturaj al Dvs.

GONOREX de vânzare la toate farmaciile și contra ramburs la farmacia „La Urs" București, Str. Oituz No. 27.

Ultimele modele de panioți pentru doamne, domni și copii vinde eftin

„GALMAN"

ȘTEFAN CEL MARE 2

Franck

ADAUS LA CAFEA

Cușer p. Paști

Cronica sporturilor

Macaby-Hacoah
a învins cu 2-0 pe
Mihai Viteazul-Chișinău

Divizia națională C., a opus Duminica aceasta la parcul sportiv, concurenții cei mai serioși ai seriei. „Mihaiu-Viteazul"-Chișinău a înfruntat pe Macaby-Hacoah-Iași, una din echipele bine apreciate.

Întâlnirea a fost disputată cu înverșunare, fiecare echipă luptând din răsputeri să termine în învingător. După câteva succese consecutive, basarabenii au trebuit să cedeze în fața dârzeniei cu care macabiștii, și-au apărat culorile.

Timp de 90 minute adversarii au desfășurat un joc rapid, energic și emoționant. Un specific joc de campionat. Macabiștii mai decișI, au câștigat o partidă grea. Deacum înainte calea spre titlul seriei le este deschisă.

S'a remarcat jocul furnizat de cuplul defensiv, Iulius Goldstein, Semy Mayer. Deasemenea siguranța și stilul jucătorului Perlitz care a înscris cele două goaluri victorioase.

Dl. Slicaru, în plin progres, a dovedit că știe a conduce autoritar.

„Ateneul Tătărași", învingător

Duminică dimineață, Ateneul, a obținut, o frumoasă victorie asupra „Unirei c. f. r. Pașcani. Oaspeții considerați mari favoriți, au plecat înfrânți.

Neputând, demonstra, pe teren străin, unica lor calitate „brutalitatea" păscănenii au pierdut în fața elanului tătărășenilor, cu 1—0. Duminica aceasta a fost o zi fericită pentru echipele locale.

s. m.

Concentrarea premilitara
din județul și orașul Iași

Se aduce la cunoștința tuturor Fabricelor, Intreprinderilor industriale și comerciale, Magazinelor de comerț, etc. din Iași, că, în zilele de 14—17 Aprilie a. c. are loc concentrarea tinerilor premilitari din județul și municipiul Iași.

Domnii șefi (patroni) de Fabrici și Intreprinderi și toți domnii patroni ai atelierelor și magazinelor, sunt obligați a lăsa liberi în aceste trei zile, pe tinerii premilitari, pe cari îi au ca funcționari sau lucrători salariați.

Se atrage atențiunea că Ministerul Muncei a făcut cunoscut că Ministerul Justiției (direcția Judiciară) a dat ordin Judecătoriilor de Ocol din județul și municipiul Iași, să dreseze acte de dare în judecată contra patronilor contra venienți la dispozițiunile legei Pregătirei Premilitare (cari nu permit tinerilor premilitari să participe la ședințele de pregătire premilitară și concentrări).

Numele patronilor (de orice fel) contravenienți, va fi comunicat Ministerului Apărării Naționale.

Inspectoratul P. P. Municip. Iași

Sindicatul ziariștilor profesioniști din Iași

CONVOCARE

Domnii membri ai Sindicatului ziariștilor profesioniști din Iași, sunt convocați pentru ziua de 26 Aprilie 1938 (a treia zi de Paști) la sediul din str. Banu No. 1, unde se va ține adunarea generală ordinară, la ordinea zilei fiind:

1) Darea de seamă asupra activității morale și materiale din anul 1937.

2) Descărcarea comitetului de gestiunea sa pe anul expirat.

3) Discutarea și votarea proectului de buget pe anul 1938.

4) Alegerea comitetului, cenzorilor și comisiunii de disciplină.

5) Eventuale chestiuni.

In cazul când la data mai sus arătată nu se vor întruni membrii ceruți de statut, adunarea se va ține irevocabil în ziua de 1 Mai crt., cu oricare număr de membrii prezenți.

Președinte,
(ss) C. R. GHIULEA
Secretar General,
(ss) H. B. BURILEANU

Străjerești

In urma circulărilor, sosite dela Straja Țării, Comandamentul Cohortei de Străjere convoacă statul comandamentelor în ziua de 13 Aprilie a. c. ora 18, la Școala Normală de Conducătoare, pentru comunicări și hotărâri ce urmează a fi luate în legătură cu circulările primite.

Comandamentul Cohortei de străjere

Legiunea și Cohortele
Străjerelor și Străjerilor
mulțumesc pentru concursul dat cu prilejul serbării pomilor

D-lui prefect Caracaș Sava, care de repetate ori a convocat comandanți militari și personalul administrativ pentru a stabili programul serbării și concursul pe care îl care îl va putea da.

D-lui Primar al Municipiului Eșanu, care cu multă bună voință a răspuns apelurilor ce i s'au adresat.

D-lui Medic primar Dr. Cădere, al cărui concurs a fost din cele mai prețioase și care cu o zi mai înainte, însoțit de d-nii Bădărău și Cădere, a vizitat terenul spre a-și da sama cum serviciul medical ar putea contribui mai bine la buna desfășurare a programului executat de atâtea mii de copii.

D-lor Comandanți ai Reg. 13, de Transmisiuni, de Cavalerie, d-lui Căpitan Manea dela Comandament, cari cu extremă bunăvoință au dat concurs la facerea gropilor.

D-lui Ing. Inspector silvic Petrescu care de repetate ori a inspectat lucrările și a avut grija să urmărească cu personalul serviciului d-sale,— precum și cu acel pus la dispoziție de d. Director al Regunei silvice Stelănescu, care de asemeni nu-a fost de însemnat sprijin,— ceia ce se tăcea pe teren.

D-lor Directori și Directoare, precum și profesorilor încă nestrăjeriți, care au dat și ei larg concurs pentru împlinirea acestei obligații străjerești.

Camarazilor și camaradelor străjere și străjeri, care cu sacrificii de vreme și cu abnegațiune, au instruit și disciplinat elevii și elevele. Avem impresiunea că chiar cei mai dispuși la critici; vor recunoaște perfecta ordine ce a domnit în vemea acestor lucrări.

Mulțumim, în sfârșit; presei și tuturor celor cari, direct ori indirect au încurajat această manifestare străjerească.

Producția clasei d-nei Agatha Bârsescu

(Continuare din pagina 1-a)

prejudiciat de ușorul accent gutural care-i trăda origina de peste Prut.

Altfel e vioi, și sunt roluri pentru care au destule aptitudini.

D-ra *Valeria Cucu* și dl. *Gh. Radu* sunt de-abea la început Material brut, încă nestilat, dar se prevede a fi bun.

D-ra E. Cumpătă posedă calități, însă pare probabil că nu urmează arta dramatică pentru a face teatru, ci pentru satisfacție personală.

*

Prezentarea clasei la această producție, a arătat că d-na Agatha Bârsescu nu alege pe sprinceana.

D-sa prmește cu egală dragoste pe oricine vrea să afle tainele scenei.

Sita vremii va face mai târziu selecție.

Lipsa de elemente deosebite e urmarea crizei prin care trece teatrul, criză resimțită și de cei din jurul scenei oficiale.

D-na Agatha Bârsescu muncește mult și cu patimă.

Că nu muncește în zadar, —a dovedit-o producția de acum, ca și celelalte de altfel.

AUREL LEON

Comemorarea prof. Tafrali

Din cauza unor împrejurări neprevăzute, comemorarea regretatului prof. O. Tafrali s'a amânat pentru Vineri 15 Aprilie ora 6 p. m.

Solemnitatea va avea loc în Aula Universității.

Vor lua cuvântul mai mulți profesori universitari, între care și d-l prof. Gh. Brătianu, care a însărcinat pe d-l Nic. T. Neagu să formeze programul și să aducă la cunoștința generală.

Intrarea este liberă.

Răspuns regal

La telegrama dată de Subot pensionari din Iași M. S. R. Carol al II-lea, cu ocazia votărei Constituției s'a primit următorul răspuns: Palatul Regal Bucuurești.

D-lui Gh. Ionescu Președintele Subot. pensionari din Iași.

„Vii mulțumiri pentru felicitările exprimate cu ocazia promulgărei Constituției".

Carol al II-lea

TYP

Purgativ neîntrecut

CINEMA PHOENIX

Astăzi până Duminică inclusiv
— 2 succese mari —

CLUBUL FEMEILOR

Un film în care excelează renumita artistă

Danielle Darrieux

Al doilea film

HEIDELBERGUL de altă dată

cu Grete Natzler

Complectare Jurnal sonor

CREMA DE LACRAMIOARE curăță, albește și catifelează pielea. Depozit Farmacia Dr. Beceanu Piața Halei Iași.

Primăria Municipiului Iași
PUBLICAȚIE

Se aduce la cunoștința celor interesați că în ziua de 15 Aprilie a. c. orele 11 dim. se va ține licitație publică cu oferte închise în localul acestei Primării din Iași str. Alexandri 14 pentru confecționarea de registre și imprimate necesare serviciilor Primăriei.

Licitația se va ține în conformitate cu art. 88—110 incl. din L. C. P. cu art. 31—53 din Regulamentul O. C. L. și normele generale pentru ținerea licitațiilor publice, publicate în M. O. No. 127 din 4 iunie 1931 în condițiunile caetului de sarcini întocmit în acest scop.

Garanția provizorie este de 5 la sută din valoarea lucrărilor oferite care se va depune la Casa de Depuneri și Consemnațiuni.

Orice relații se vor cere la Direcțiunea Ad-tivă a Primăriei între orele 9—12 dim.

Primarul Municip. Iași
M. EȘIANU
Secretar G-ral, Ch. Dragan
12051 31 Mart 1938.

SIDOLI

prezintă azi
2 filme mari într'un program colosal—

— Două mari succese —

Yoshiwara

O realizare minunată în cadrul vieții syllonilor din Extremul Orient. — In rolurile prime

Sesue Hayakawa
Pierre Rich. Wilim

Al doilea film

Furtună în Maroc?

O realizare senzațională cu

JACK HOLT

Complectare Jurnal Sonor

Doamna Doctor
C. PARHON ȘTEFANESCU
Medic primar al Spit. Socola
Boale nervoase și ale glandelor cu secrețiuni interne
METABOLISM BAZAL
Cons. 2—4 p. m.
Str. Tăutu 2 Tel. 2269

DENTISTA TARTACOWSKAIA-SCLEAR
CABINET DENTAR
Iași, Str. Ștefan cel Mare 11 execută orice lucrări de specialitate, cu prețuri modeste.
Orele de consultații 9-1 a. m. și 3-7 p. m.

Doctor
Alex. Terkatin
fost asistent în clinicele Prof. Neumann din Viena
BOLI ȘI OPERAȚIUNI de nas, gât și urechi
ELECTROTERAPIE
Cons. 9—11 a. m. 3—7 p. m.
Str. Cuza Vodă 12
Telefon 2354

DOCTORUL
R. DAMSKER
Medic de spital
Str. Ghica Vodă No. 32
MEDICINA INTERNA
Boli de inimă plămâni—rinichi

PILULELE SLANIC

curăță stomacul, intestinele și ficatul

Cereți la farmacii și droguerii cutii originale

Doctor
A. Dascăl
BOLI INTERNE
VENERICE ȘI SIFILIS
Tratamentul blenoragiei la bărbați și femei
Diathermie urologică și generală
Consultații și tratamente: 7½—10 a. m. și 2—9 seara
Duminică 9—12 a. m.
Iași, Str. Cuza-Vodă 42
(vis-a-vis de Camera de Comerț)

Ministerul de Justiție realizează
Extinderea Cărții funduare în toată țara

(Continuare din pagina I-a)

mea ca exact, iar achizitorul de bună credință are siguranța de a fi tratat cu adevăratul proprietar.

In consecință, registrul de carte funduară cuprinde: *intabulările, adnotările, abnotările și prenotările* referitoare la diferitele drepturi ce se înscriu.

*

„Legea pentru organizarea cadastrului funciar și pentru introducerea cărților funduare în vechiul Regat și Basarabia" din 20 Aprilie 1933, care se va aplica și la noi în anul curent, prevede instituirea regimului cadastral și a cărții funduare pentru toate proprietățile funciare.

Legea arată că, acest cadastru va cuprinde descrierea tuturor proprietăților funciare și reprezentarea lor topografică pe hărți, cu indicarea tuturor drepturilor reale accesorii.

Deasemenea, *drepturile personale, faptele sau raporturile juridice* în legătură cu bunurile cuprinse în cartea funduară, vor fi înscrise la cadastru numai când legea prevede expres această înscriere.

Legea despre care vorbim este alcătuită din patru părți și anume:

a) *Scopul cadastrului funciar*; b) *operațiunile cadastrale* adică, fixarea hotarelor comunale perimetrarea, măsurarea cadastrală, verificarea și recepționarea lucrărilor; c) *cărțile funduare*, referitor la părțile constitutive și cuprinsul lor, și în fine d) *tenturile* necesare pentru lucrările de realizare a legii.

*

Pe lângă facilitarea contractărilor juridice, introducerea sistemului cadastral, va degreva mult operațiunile fiscale concurând la o echitabilă impunere și permițând în acelaș timp o reală urmărire a evaziunilor debitoriale; va favoriza circulațiunea bunurilor imobiliare, asigurând creditul; va semnala, după statisticile regiunilor, nevoia de stimulare a producțiunii de toate categoriile, reprezentând astfel cadrul de inventariere a patrimoniului național; va folosi esteticei și administrației urbanistice dar mai ales comasării proprietăților rurale pentru reconstituirea bunurilor agricole în vederea raționalizării producțiunii țărănești: și în fine, va asigura formarea peculiului familiar de rezistență a clasei mijlocii, înfățișând astfel realitatea proprietății, fără nici un subterfugiu.

„Pigmentol". cel mai bun regenerator al culorii părului.

Depozit: Farmacia Pollak
Str. Ștefan cel Mare. Telefon 235

Ştiri scolare

Invăţătorii ieşeni
avansaţi la gradul II

Ministerul a trimis inspectoratului şcolar tabloul cu învăţătorii ieşeni cărora li s'a recunoscut avansarea la gradul II, în urma examenului depus în Aprilie 1937.

Au fost avansaţi următorii: Botez Ana, Brezuleanu Elena, Constandache Ana, Coteţ V. Costăchescu Iulia, Galiţ Matilda, Călăţeanu Alexandrina, Gheorghiu I., Gheorghiu Lucreţia, Ghiga Elena, Glogoveanu Ecat. Hiliţa Gr., Ioil D. Iordăchescu Sevastia, Iordăcheanu M., Ilvitchi I., Leon Elena, Matei Maria, Melinte Emilia, Moraru Gh., Nechita D., Nemţanu Elena, Panaite Gr. Papanaga D., Pivniceru Maria, Plop Elena, Puşcaşu Maria, Rotaru Ovidiu, Rugină N., Sinescu Zoe, Trofin Gavril, Tudose Alexandrina, Vanghelovici Alexandrina, Zamfir Ion şi Raţă V.

Avansarea acestor învăţători, se făcuse pe data de 1 Septembrie 1937.

In urma rectificării de grad însă, li s'a recunoscut vechimea pe data de 1 Septembrie 1936, atât lor cât şi învăţătorilor reuşiţi la examen în sesiunea Decembrie 1937.

T.

O domnişoară farmacistă
învinuită că îşi procura morfină în baza unor reţete falşificate

Un caz interesant se află în cercetarea poliţiei ieşene, în care sunt implicaţi un medic şi o farmacistă din Tg.-Frumos.

In seara de Mercuri 6 Aprilie s'a prezentat la farmacia „Bronson" din str. Cuza-Vodă, un băet de serviciu de la cofetăria d-lui Const. Streit din Piaţa-Unirei, şi pe baza unei reţete iscălite de un cunoscut medic din Tg.-Frumos, a cerut o doză de morfină.

D. farmacist Bronson a remarcat că reţeta era datată cu o zi anterioară; iar iscălitura medicului pe care-l cunoştea personal, nu era autentică.

Bănuind că la mijloc ar fi ceva necorect, a întrebat pe băiat cine l-a trimes să cumpere fiole de morfină.

Acesta a răspuns că o d-ră clientă a cofetăriei, l-a trimes cu reţeta la farmacia „Terentzi" din str. Lăpuşneanu care însă a refuzat să-l vândă.

Tot el a mai cumpărat din diferite farmacii în diferite rânduri, morfină pentru domnişoara în chestie.

D. Bronson a refuzat să execute reţeta şi a anunţat gardianul din post.

Intre timp s'a prezentat la farmacie domnişoara care e o farmacistă din Tg. Frumos, şi a cerut să i se restitue reţeta. D. Bronson a refuzat şi în timp ce discuta cu clienta a apărut şi gardianul public, care a poftit pe farmacistă la poliţie.

Aici ea a declarat că lua morfină pentru mama ei.

S'a aflat însă că d-ra farmacistă are un frate medic, care locueşte cu părinţii şi deci n'ar fi avut nevoe să recurgă la un medic străin.

Poliţia cercetează cazul spre a afla dacă reţetele n'au fost falşificate şi în ce scop îş procura farmacista morfina.

H.

Vizita d-lui ministru Iamandi
la Palatul de Justiţie şi la Baroul avocaţilor

In cursul zilei de eri d. V. Iamandi ministrul Justiţiei, a făcut o vizită la Palatul de Justiţie unde a fost întâmpinat de d-nii Cristea Gorgos primul preşedinte al Curţei de Apel, I. N. Pogonat procuror general Miteseu prim preşedinte al tribunalului, P. Gherghel prim procuror.

După ce s'a întreţinut cu magistraţii ieşeni, d. ministru V. Iamandi a făcut o vizită baroului.

Aici d-sa a fost primit de avocaţii ieşeni în frunte cu d. decan Petre pogonat.

Cuvântarea d-lui ministru Victor Iamandi

Dl. ministru Iamandi luând cuvântul, se declară fericit că în noua calitate pe care o are, a putut vizita corpul magistraţilor din Iaşi, cât şi corpul auxiliar al Justiţiei — acel al avocaţilor.

„In viaţa publică în care am o lungă experienţă—spune d. ministru Iamandi,—îmi dau seama că astăzi mai mult ca ieri anumite imperative se impun fiecăruia dintre noi; iar în măsura în care nutrim naţionalismul constructiv, tindem prin munca noastră la consolidarea statului. Imi dau seama că acest corp al avocaţilor a contribuit în mare măsură la clădirea statului de eri şi de astăzi.

„Sunt un om care nu mă las impresionat de svonuri şi nici de atacurile şi nedreptăţile care mi s'au făcut şi mi se fac. Inţeleg că la postul pe care M. S. Regele mi l'a încredinţat, să veghez că toată obiectivitatea pentruca nedreptăţile să fie înlăturate şi legile respectate cu stricteţă".

Dl. ministru Iamandi termină, spunând că apreciind lupta avocaţilor, îi roagă să creadă în sentimentele sale de bun român, declarând că va şti să-şi facă pe deplin datoria.

Cuvântul d-lui decan Pogonat

D. decan Pogonat, arată că vizita d-lui Ministru Iamandi, îi bucură şi-i însufleţeşte pe avocaţii ieşeni.

D-sa declară că vorbeşte astăzi în dublă calitate—de decan al baroului şi Vice-Preşedinte al Uniunei avocaţilor—în a prezenta situaţia din familia avocaţilor cu lupta ei însufleţită de idealuri, care nu se poate să nu anime şi pe ministrul Justiţiei.

In barouri domnesc legile; şi în cadrul lor cei chemaţi să conducă înţeleg să facă un naţionalism curat care să ducă la progresul ideei de stabilitate în spre înscăunarea definitivă a românismului.

Terminând, d. decan Pogonat, arată că nici autonomia aşa de scumpă barourilor şi nici lupta avocaţilor, nu va avea să se îngrijoreze de ce va să vină.

Avocaţii ieşeni animaţi de cele mai bune sentimente pentru ministrul justiţiei, nădăjduiesc că vor găsi la Domnia sa tot sprijinul.

Autonomia Barourilor va fi respectată

Luând din nou cuvântul, d. ministru Iamandi, arată că faţă de felul cum i s'a pus problema barourilor, va răspunde cu francheţă, pentru a nu lăsa nici o urmă de îndoială.

—„N'am intenţionat şi nu m-am gândit, nu intenţionez şi nu mă gândesc,— a declarat d. Iamandi—să mă ating de autonomia barourilor.

Astăzi barourile pot vedea în ministrul justiţiei—nu un adversar,—ci un obiectiv conducător şi un real susţinător al drepturilor câştigate prin luptă".

Terminând d. Iamandi, se adresează avocaţilor, cerându-le acelaş ajutor, în senzul ca nedreptăţile—cari ar putea da naştere la agitaţii—să fie înlăturate.

Litera legei aplicată, ministrul justiţiei o respectă şi o va respecta.

Dec araţiile d-lui ministru V. Iamandi au fost primite cu calde aplauze de către avocaţi.

*

Cu trenul de seară, d. Iamandi a părăsit Iaşul, plecând în Capitală.

EMIL GHIURIZ

Stiri Judiciare

Procesul unui cârciumar.—Tribunalul local a judecat procesul cârciumarului Max Rotenştein din str. Palat, pentru contravenţie la legea viniculturei.

Cârciumarul pe baza raportului de expertiză a comisiei venologice din Chişinău, a fost amendat cu suma de 10 mii lei pentrucă a pus în vânzare vin alterat.

In apel, d. avocat Camil Gârcineanu a cerut aplicarea art. 126 din lege, arătând că vina cârciumarului e mult mai mică.

In urma concluziilor apărării, amenda a fost redusă la minim, adică 2000 lei.

*

Sustragere de mărfuri.—Parchetul local, a deschis acţiune publică contra lucrătoarei Roza Spilvac din str. Păcurari 168, din serviciul fabricei de ţesătorie „Soietex" din str. Arcu, pentrucă a fost prinsă sustrăgând marfă din fabrică.

*

Maltratare.—Parchetul local e trimis în judecată pe d. Nec. Zamfir, plotonier, şeful postului de Jandarm Glăvăneşti Jud. Iaşi.

Acesta e învinuit că, cu ocazia unor cercetări, a maltratat pe locuitorul Ioan Creţu din aceiaşi comună, cât şi pe soţia acestuia.

*

Abuz de încredere.—D-na Malca Polingher din str. Tataraşi 49 a reclamat parchetului pe d. M. Vinocur agent al firmei de maşini de cusut „Singher".

Reclamanta afirmă că a dat agentului o sumă de bani, ca aconto, pentru cumpărarea unei maşini în rate.

Ori, agentul şi-a însuşit o parte din aceşti bani, predînd firmei o sumă mai mică.

In urma cercetărilor, agentul necorect a fost trimis în judecată pentru abuz de încredere.

Informaţiuni

x Aventuri extraordinare, lupta pentru triumful progresului într'o lume ce se naşte, actori celebri, subiect pasionant, iată ce conţine cel mai mare film al celebrului Frank Lloyd „S'a născut un imperiu" ce rulează azi la „Scala" odată cu formidabila comedie modernă „Spovedania" cu Carole Lombard, Fred Mac Murray şi John Barrymore.

x Pentru restaurante, bodegi şi bereri, la „CRISTAL" Târg-ettin.

Complectaţi vesela cu mari reduceri de preţuri.

Sufeream de cumplite dureri de stomac şi acum mă simt complect sănătos, după întrebuinţarea a două flacoane Gastro D. Deşi nu mai iau de 3 luni nici un fel de medicament, pot spune că mă simt graţie Gastro D-ului definit restabilit, pot mânca ori ce, ba îmi permit din când în când şi o picătură de vin, şi mă gândesc la durerile mele din trecut ca la un vis urât. Vă sunt din tot sufletul recunoscător pentru admirabilul medicament.
Ing. Pfannhauser, Bucureşti str. Logofătul Iordan 7.

Gastro D. se găseşte de vânzare la farmacii şi droguerii sau se expediază contra ramburs de Lei 135 de către farmacia Thoiss Bucureşti, Cal. Victoriei 124

Mica Publicitate

VOIAJOR având abonament vastă clientelă toată ţara, cinstit, energic, bune referinţe, caută angajament.
A se adresa la ziar.

PIERDUT Buletinul de la Biroul Populaţiei Iaşi No. 56841 din 31 Iulie 1937 pe numele Adela Cahana din str. Stihi No. 55.
Se declară nul.

PIERDUT carnetul de pensiune pe numele Necu'ai Dumitru cu No. 21998 şi carnet de identitate C. F. R. cu No. 306234, pe numele Ana N. Dumitru. Rog găsitorul a-l aduce la domiciliu str. Descălicătoare 46, unde va primi o bună recompensă.
Se declară nule.

DE VANZARE o casă; 4 odăi, bucătărie, pivniţă, cămări etc., în strada Bărboi No. 6. Doritorii se pot adresa zilnic între orele 11—1 a. m. şi 4—5 p. m.

DE VANZARE, teren 300 m. p., la Copou, chiar pe şosea, aproape de localul Vidrascu—Copou.
A se adresa la redacţia ziarului „Opinia".

UN PAT şi scaun de copii în cea mai bună stare, de vânzare. Str. Sărăriei 116.

DE INCHIRIAT Stradela Carol 41 vis-a-vis de Fac. de Drept apartament compus din 5 camere, holl, baie, bucătărie, odae de servitori, pivniţă, singur în curte, Vizibil între orele 8 dim. — 7 seara. A se adresa Sărărie 50 între 3-6 d. a.

DE INCHIRIAT 2 apartamente compuse din câte 2 camere, bucătărie, pivniţă, cămară pentru lemne în strada Albineţ 14 bis. Vizibile între orele 9—12 a. m. şi 3—5 p. m. A se adresa d-nei Aglaia Ionescu.

DE INCHIRIAT apartament 3 odăi, bucătărie, baie, cameră lemne, parchet, electrică.
Stradela Golia No. 20.

DE INCHIRIAT una cârciumă cu sală de consumaţie şi locuinţă precum şi un apartament compus din trei camere şi una bucătărie în str. Vasile Lupu No. 63. A se adresa d-lui maior Iancu stradela St. Atanasie No. 3.

De închiriat diferite apartamente în Iaşi str. Alexandri No. 3-5.
6 camere ocupate de Biroul Populaţiei, 4 camere dl. Gh. Curelaru, 4 camere Dl. I. Coteanu.
Str. Brătianu No. 127: 4 camere ocupate de A. Leiba. 1 prăvălie şi o cameră ocupate de A. Grinberg.
Piaţa Unirei (Traian): Etaj II şi III în totalu sau în parte, localul din parter fost Tunelul Traian şi Biroul maşinilor de scris E. Nathansohn.
Str. Arcului No. 17: Apartament parter ocupat de Ing. Ganzer (Galee) firma Ipric, 2 camere şi pivniţa fost depozit de vin, mai multe apartamente în etaj III.
Str. Zugravilor 19: 4 camere fost ocupate de Lernovici. 2 camere Berghăr, 2 camere Bercovici, 2 camere Avram croitor, 1 cameră David David.
Str. Cuza Vodă 20: 3 camere şi bucătărie ocupate de Maria Antimiu.
Str. Lăpuşneanu 44: Localul Cofetăria Funiak.
Piaţa C. Vodă (Continental) Prăvălia şi camera ocupate de Dl. V. Moccea.
Informaţiuni dă Dl. avocat I. Serafimi şi D-na Theitler.

VACANŢA PAŞTELUI
CU TURISMUL MONDIAL

Brăila — Galaţi—Vâlcov—Ismail —Canalul Filipoiu—Lacul Sărat
24—26 Aprilie

ORIENTUL. Istanbul-Tripoli-Beirut - Haifa-Tel-Aviv —Ierusalim-Cairo-Port-Said-Izmir-Istanbul
20 Aprilie—11 Mai

Tren cl. II. Vapor cl. I. Hoteluri rangul întâi.
Prospecte şi înscrieri la „TURISMUL MONDIAL" Bucureşti Calea Victoriei 60 — Telefon 4-85-07. Iaşi Biroul Ing. I. Lemel Str. Lăpuşneanu 20, Tel. 1120 Chişinău Banca Ustir Str. Alexandru cel Bun 65 b.

DOCTOR
Iosif Goldenberg
Medic de Spital
Specialist în
BOLI DE PIELE, SIFILIS VENERICE
Strada Palat No. 2
(vis-a-vis de Palatul Administrativ)
Cons. 8-11 dim. 3-8 p. m.

DOCTOR
A. Socolovschi
Specialist în boli şi operaţii de
nas, gât, urechi
Piaţa Unirei
Str. Săulescu 2
DIATERMIE SPEC. ORL.
Inhalaţie cu ozon (electr) electroterapie, inaltă frecvenţă
Cons. 8½--10 12--2 5--7

Incercare de sinucidere a unei eleve
dela un liceu din Iaşi

Aflăm despre un act disperat al unei eleve din Iaşi.

E vorba de d-ra Aurora Petre elevă în clasa 5-a a Liceului comercial de fete din localitate.

Ea stătea în gazdă la d. Leping proprietarul cunoscutului local studenţesc de lângă „Corso".

Intr'o zi, tânăra fată a venit acasă extrem de surexcitată, plângându-se că ar fi persecutata de o profesoară; şi s'a închis în odaia ei.

După câteva ceasuri a fost găsită în nesimţire, având tăiate vinele dela mâna stângă.

A fost transportată la spital unde i s'au dat ajutoarele necesare.

S'a găsit o scrisoare adresată d-nei Papastopol directoarea liceului. Scrisoarea a fost predată la adresă, de către d. Leping.

Cauzele încercării de sinucidere încă nu sînt precizate. Se ştie însă că eleva fusese eliminată din şcoală.

Ancheta poliţienească e în curs.

Gr. Sp.

La toamnă vor fi închise
câteva şcoli normale

După cum anunţă „Viitorul", Ministerul Educaţiei Naţionale, ţinând socoteală de numărul mare de învăţători pe care-l dau anual şcolile normale, învăţători ce nu-şi pot găsi imediat plasament în învăţământ, a hotărât să reducă numărul şcolilor normale de băeţi şi fete.

De altfel este bine cunoscut că şcolile normale au fost înmulţite pentru motivul că după unire, numeroase sate nu aveau nici un învăţător. Azi locurile s'au complectat, iar noui absolvenţi ce es anual, nu-şi mai pot găsi plasament.

Motivat de acest lucru, Ministerul Educaţiei Naţionale a elăcătuit un decret lege, ce va apare peste câteva zile în „Monitorul Oficial", prin care vor fi închise pentru anul viitor un număr important din aceste şcoli.

x Dl. Victor Iamandi, ministrul justiţiei, a făcut ieri o vizită la Primăria Iaşi şi a discutat cu d. primar Ieşanu despre nevoile oraşului.

Contra Hemoroizilor
Anusol Goedecke

INFORMATIUNI

x **In legătură cu cele apărute în ziarul „Neamul Românesc", putem preciza că, în întrunirea care a avut loc Marţea trecută la dl. Dinu Brătianu acasă, unde fusesă convocată fosta delegaţie permanentă a partidului liberal. nu au fost de partea celor ce: „tind să aducă pe liberali la o politică de aventură şi de grave primejdii",—de cât 4 persoane, d-nii: Dinu Brătianu, George Brătianu, Bebe Brătianu şi Ion Pilat.**

x Distinsul nostru concetăţean d. Iancu Zipa a părăsit clinica şi îşi face convalescenţa acasă. In scurt timp, d. Zipa va fi deplin însănătoşit.

x In cercurile iniţiate israelite, se crede că Joint-Comite, cunoscuta instituţie filantropică din New-York, va acorda un ajutor pentru construirea noului pavilion de la spitalul „Dr. Ghelerter" din localitate.

x D-nul Mircea Bădărău preşedintele Camerei de Agricultură, a plecat astăzi dimineaţă la Bivolari împreună cu d-nul prefect Colonel Caracaş şi cu d-nul Nastase directorul Serviciului agricol Judeţean, unde vor prezida la împărţirea celor cinci pluguri pe care I. P. S. Sa Patriarhul Miron Cristea le-a donat locuitorilor din Jud. Iaşi.

x BAZAR ŞCOLAR.—Şcoala Profesională de fete „Tereza G-ral Miliescu" a aranjat un bazar cu obiecte lucrate în şcoală, la magazinul Bucholtzer, str. Lăpuşneanu. Doamnele care doresc să cumpere, sunt rugate a vizita bazarul. Toate obiectele sunt cu preţuri convenabile,

x Dl. Gh. Niculescu a fost inlocuit în comisiunea interimară a Camerei de Agricultură din Jud. Iaşi, prin d. Vasile Cristea viticultor din comuna Bucium.

x CERC CULTURAL. — Domnul Profesor universitar d. Ştefan Bârsănescu va vorbi Mercuri 13 Aprilie ora 5 jum. la şcoala „Gh. Asachi" despre: Invăţătorul şi destinul neamului românesc.

Invăţătorii sunt rugaţi a lua parte.

x TEATRALE.—Joi 14 Aprilie crt. va avea loc la Teatrul Naţional ultima premieră a stagiunei, *„Bolnavul închipuit"*, comedie în 5 acte de Molière.

In rolurile principale vor apare d. Cezar Rovinţescu, d-ra Margareta Baciu şi d-na Mărioara Davidoglu.

x **Camera de Agricultură** reaminteşte că Joi 14 Aprilie este ultima zi până la care se pot face declaraţiunile, devenite obligatorii, de suprafeţele însămânţate.

Cei ce nu vor face aceste declaraţiuni se expun la sancţiuni

GRIPA
se previne şi combate cu
NOVAL
Cutia cu 3 tablete Lei 9

ULTIMA ORA

Lucrările curente ale guvernului

Inlesniri la revizuirea încetăţenirilor

Bucureşti 12. — Ministerul de justiţie a trimis sub formă de circulare, instrucţiuni în legătură cu procedura revizuirei actelor de cetăţenie.

Caracterul acestor dispoziţii este că uşurează procedura revizuirei.

S'au trimis circulare aparte judecătorilor din vechiul regat şi celor din provinciile alipite.

Pentru vechiul regat se arată că toţi urmaşii unui încetăţenit profită de actele acestuia.

In cazurile nelămurite se va căuta să se confrunte identitatea celui prezentat cu cel înscris în registre.

Pentru a-şi dovedi identitatea, cel în cauză poate uza de orice fel de acte.

Plata salariilor

Ministerul de finanţe a luat dispoziţii ca toate salariile şi pensiile să fie achitate înainte de sărbători.

Decretul a fost semnat. Plata va începe pe ziua de 18 Aprilie.

Inaintări în armată

Astăzi a apărut în „Monitorul Oficial" tabloul cu înaintările în armată făcute pe data de 31 Marte.

Intre alţii dl. lt. col. Hotineanu, din justiţia militară, a fost avansat colonel.

O vastă acţiune economică

Zilele acestea se va întruni consiliul superior economic.

Va fi o şedinţă solemnă, cu participarea tuturor membrilor guvernului.

Cu acest prilej se va discuta alcătuirea unui plan pentru o vastă acţiune economică.

x Tenul iritat de vânt şi de frig se înfrumuseţează repede şi admirabil întrebuinţând Crema Miraculoasă preparatul Laboratorului Dr. A. Ratianu Iaşi, str. Cuza Vodă 83.

Această minunată cremă albeşte şi catifelează pielea, distrugând petele şi coşurile depe obraz. Se trimite contra ramburs oriunde se cere.

S'a lansat mandat de arestare împotriva Arhiducelui Otto de Habsburg

Viena 12. — Guvernatorul Austriei, a lansat mandat de arestare împotriva prinţului Otto de Habsburg, pentru uneltire împotriva ţării sale.

Acuzaţia ce se aduce prinţului este de a fi publicat în ziarele pariziene articole prin care cerea sprijinul tuturor statelor pentru salvarea Austriei.

Fostul ministru Sovietic la Sofia se află arestat la Moscova

Varşovia 12. — Presa din Moscova anunţă că Raskolnikow, fostul ministru al Rusiei la Sofia, care a fost rechemat, a sosit la Moscova.

El nu a dispărut, cum au anunţat unele ziare.

Se afirmă însă că fostul diplomat, împotriva căruia s'au formulat unele acuzaţii, ar fi fost arestat şi depus la închisoarea Lubianca. In aceiaşi situaţie se află 12 din foşti diplomaţi şi înalţi funcţionari, contra cărora se va deschide proces.

In acest proces va apare şi exploratorul polar prof. Schmidt.

Noul guvern francez se prezintă astăzi în Parlament

Paris 12.— Noul guvern se va prezenta astăzi în faţa Camerei.

Se afirmă că în şedinţa de astăzi după amează, dl. Daladier va cere puteri depline pe termen de 3 luni, pentruca guvernul să poată realiza proiectele sale.

Se aşteaptă opinia Camerei.

Pentru mâine, dl. Daladier a convocat pe membrii guvernului la o reuniune la ministerul de războiu.

Tot mâine se va ţine şi un consiliu de miniştri.

Germania examinează situaţia economică din Europa centrală

Budapesta 12. — Cei 100 de economişti germani sosiţi la Budapesta nu se interesează numai de situaţia economică a Ungariei, ci şi de aceia a Jugoslaviei, României şi Bulgariei. Dl. dr. Schnee, preşedintele grupului, a declarat că unele au început să tulbure relaţiile economice ale Reichului cu statele din răsăritul Europei.

Incercările însă nu vor reuşi, datorită măsurilor luate de Germania.

A dispărut Ciang-Kai-Şek?

E teamă că ar fi fost omorît în timpul unui bombardament aerian

Londra 12.—Din Tokio se anunţă că a dispărut generalisimul armatelor chineze, Ciang-Kai-Cek.

Generalul se afla în oraşul Cian-Ciu din provincia Hopei, unde asista împreună cu alţi comandanţi chineji la inaugurarea conducerei militare în acel oraş.

In timpul ceremoniei, aviaţia japoneză a deslănţuit un bombardament groaznic asupra oraşului.

Au fost omoraţi 50 de conducători chinezi, între care şi comandantul provinciei Hanan.

In panica produsă de bombardament, generalul Ciang-Kai-Cek a dispărut.

Nu se ştie dacă şeful suprem al forţelor chineze a fost omorât sau s'a refugiat undeva.

Chinejii înaintează spre Şangai

Trupele chineze continuă să înainteze spre Şangai. Avangardele chineze s'au apropiat până la 40 Km. de marele oraş.

Faţă de această situaţie critică, japonejii au început să aducă noi trupe. Cîteva mii de japoneji au debarcat ieri la Portung.

ACORDUL ANGLO-ITALIAN

Londra 12. — Ziarul „Daili Mail" anunţă că dl. Chamberlain, primul ministru englez, va face o călătorie la Roma, la începutul lunei Mai.

*

Din cercuri autorizate se afirmă că Anglia a hotărât să recunoască alipirea Abisiniei la Italia.

Recunoaşterea oficială se va face la Liga Naţiunilor în şedinţa din luna Mai.

Acordul italo-englez, care a fost perfectat, va fi semnat probabil Joi.

Afacerea contrabandei de aur

Bucureşti 12.—Camera de punere sub acuzare va judeca azi apelurile împotriva confirmării mandatelor de arestare, în chestia traficului de aur.

Din cei arestaţi, au făcut apel numai C. Xeni, Steluţa Melun şi Zăhăreanu.

Averea soţilor Xeni a fost pusă sub sechestru.

De asemenea a fost sechestrată averea Băncii Gârleşteanu, în valoare de circa 20 milioane lei, constând în bani, efecte şi aur.

Ştiri poliţieneşti

O tânără încearcă să-şi curme zilele din pricina mizeriei

In strada Buna-Vestire a fost găsită în nesimţire tânăra Eugenia Vrabie din str. Lascar Catargi No. 19. A fost imediat transportată la spitalul Sf. Spiridon.

Revenindu-şi în simţiri victima a declarat că a încercat să-şi pună capăt zilelor, bând o cantitate de sodă caustică, întrucât nu mai putea îndura mizeria.

Furt.—Indivizii rămaşi necunoscuţi, prin spargerea unui geam s'au introdus în locuinţa d-lui Leon Burşt din str. Palat No. 59, de unde au furat întreaga lenjerie. Bănuelile cad pe un lucrător din Hală care adesea venea prin curte, ajutând la treabă.

Sinucidere.—Din cauza unor certuri familiare, d-na Fevronia Dascălu din str. Vasile Conta 34, a încercat să se sinucidă, consumând o soluţie de sodă caustică. A fost transportată la clinica II medicală, unde a rămas internată.

Agresiune.-Cetăţeanul Daniliuc Spiridon din str. Procopie No. 12, pe când se întorcea spre casă, a fost acostat de necunoscuţi, care l-au lovit cu cuţite în spate.

A fost transportat la spitalul Sf. Spiridon, unde a rămas internat.

Arestare.—A fost arestat Ion Bâzdâgă din com. Goleşti, autorul furtului dela dl. Gh, Palel din str. Nicoriţa No. 6

LZR.

Nenorocire

Bucureşti 12.—O impresionantă nenorocire s'a produs eri în str. Foişor.

Autocamionul 16740 a surprins pe fetiţa Valeria Tudose în etate de 6 ani, care se juca în stradă.

Nefericita copilă a fost omorâtă pe loc.

Mama victimei, care a asistat la nenorocire, a avut un şoc nervos.

Călătoria d-lui mareşal Averescu

Bucureşti 12.— Dl. Mareşal Averescu, care urma să plece astăzi în străinătate, şi-a amânat plecarea pentru sfârşitul acestei săptămâni.

Accidentul îngrozitor din sudul Basarabiei

Cetatea Albă 12.— In accidentul dela Vulcăneşti-Cahul, când a fost surprins de tren un autobuz cu pasageri, sunt 11 morţi şi 13 răniţi.

Din cei morţi au fost identificaţi Hâncu Leonte, Alex. Cionca, Samoil Zlatsch, Dominica Meneresca, Nat. Alexandrescu, cu două fetiţe şi N. Tatiatonov.

Mai sunt două femei şi un bărbat, a căror identitate n'a putut fi stabilită.

Dintre cei răniţi, unii sunt în agonie.

x Tusa şi Răguşeala în bronchitele gripale dispar repede cu *Pastilele de Eucalipt Benzomentolate Dr. Ratianu* aprobate de Consiliul Sanitar Superior. Indicate în toate afecţiunile pulmonare, laringite, astmă, desinfectează plămânii, uşurează respiraţia. Depozit Farmacia Dr. Ratianu, Iaşi Cuza Vodă 83.

Alt atentat în Palestina

Ierusalim 12.—La Haifa s'a produs un atentat organizat de teroriştii arabi.

O bombă a explodat în interiorul birourilor firmei „Irak-Petroleum".

Sunt trei răniţi şi un mort.

ORA 12

Guvernul Daladier în faţa Camerei

Paris 12. — Primul ministru Daladier a expus în şedinţa de azi dimineaţă a Camerei, programul noului guvern. Punctele principale ale acestui program sunt :

Acordarea creditului de 15 miliarde franci pentru apărarea naţională ; menţinerea neintervenţionismului în Spania ; apărarea monedei ; pacificarea socială ; şi interdicţia grevelor în industria de amament.

In şedinţa de după amează, guvernul va cere puteri depline.

Distincţii post-mortem

Bucureşti 12.— La ministerul apărării naţionale se lucrează la întocmirea unui decret-lege pentru a se acorda distincţii post-mortem ofiţerilor cari s'au distins în războiul mondial.

De asemenea se vor acorda pensii familiilor acelor ofiţeri.

Printre cei ce urmează a fi distinşi, sunt şi generalii Racoviţeanu şi Donici.

Destăinuiri interesante

în legătură cu întrevederea dela Berchtesgarden

Londra 12.—Ziarul „Daiiir Herald" anunţă că un fost ministru austriac a sosit la Londra, aducând cu el un dosar asupra întrevederei de la Berchtesgaden, între d-nii Hitler şi Schushnigg.

Dosarul cuprinde 4 scrisori senzaţionale, din care reiese că se pregătea un plan de penetraţie economică în Jugoslavia, Grecia şi Turcia.

Complicaţiile unui accident

Galaţi 12. — In nenorocirea de la Văcăreşti, a fost omorâtă şi d-na Natalia Alexandrescu, soţia unui comisar din localitate, împreună cu două fiice ale sale.

Impresionant e amănuntul că d-na Alexandrescu trebuia să nască.

In accident ea a avortat astfel că a fost omorât şi cel de al treilea copil.

Australia primeşte emigranţi evrei

Londra 12. — Ministerul de interne al Australiei a trimis o notă guvernului englez, prin care arată că nu se cere nici o condiţie specială pentru evreii din Europa ce ar vrea să emgreze în Australia.

*

Budapesta 12. Partidul naţional socialist ungar s'a declarat nemulţumit de modul cum se rezolvă problema evreiască în Ungaria. Naţional socialiştii cer ca evreii să fie expediaţi imediat şi să nu li se permită să activeze în nici o ramură de activitate.

Primăria Municipiului Iaşi

Publicaţie

Se aduce la cunoştinţa generală că în ziua de 29 Aprilie a. c. ora 10 se va ţine la Primăria Municipiului Iaşi în sala de Consiliu, licitaţie publică pentru următoarele lucrări :

1. Reasfaltarea str. Ştefan cel Mare porţiunea Palat-Langu, valoare 970.000 lei.
2. Supralărgirea şi rectificarea str. Ştefan cel Mare prin faţa Mitropoliei valoare lei 990.000.
3. Asfaltarea str. Ştefan cel Mare porţiunea Mârzescu—Lozonschi valoare 980.000 lei.
4. Piaţa Cuza Vodă, asfaltare, valoare 990.000 lei.
5. Piaţa Unirei, asfaltare, valoare 990.000 lei.
6. Str, Gh. Mârzescu, asfaltare, valoare 860.000 lei.
7. Str. Căpitan Păun şi Piaţa Teatrului Naţional, valoare lei 820.000.

Licitaţiile se vor ţine în conformitate cu normele pentru ţinerea licitaţiilor publice.

Concurenţii vor depune în plic separat sigilat o garanţie de 5 la sută din valoarea devizului, sub recipisa Casei de Depuneri sau Ad-ţiilor Financiare, în efecte de Stat sau garantate de Stat.

Proectele şi caetele de sarcini se pot vedea în orele de birou la Direcţia Serviciilor Technice ale Primăriei.

Oferte condiţionale vor fi respinse.

Primar, M. EŞIANU
Secretar G-ral, Ch. Dragan
13914 11 Apr. 1938.

Primăria Municipiului Iaşi

Publicaţie

Se aduce la cunoştinţa celor interesaţi, că în ziua de 3 Maiu 1938, ora 11 a. m. se va ţine licitaţie publică în localul Epitropiei Sfi. Spiridon din Iaşi, str. I. C. Brătianu 144, pentru construirea şi concesionarea brutăriei din staţiunea Slănic Moldova jud. Bacău, pe termen de 12 luni.

Licitaţia se va ţine în conformitate cu art. 88—110 din legea Contabilităţii publice şi art. 31—53 din regulamentul Oficiului Central de licitaţii şi cu normele generale pentru ţinerea licitaţiilor publice, publicate în Monitorul Oficial Nr. 127 din 4 Iunie 1931.

Licitaţia va începe dela suma de 10.000 (zece mii) lei.

Garanţia va fi de 5 la sută asupra ofertei în numerar sau efecte garantate de Stat pe valoare de numerar.

Caietul de sarcini, devizul şi planurile şi orice alte informaţiuni se pot vedea la Serviciul Technic al Casei între orele 11-13 în fiecare zi.

Şeful Serv. Technic,
Inginer Adr. Ionescu
Secretar, D. V. Samson
63 2 April 1938

Epitropia Generală a Casei Spitalelor şi Ospiciilor Sf. Spiridon din Iaşi

Publicaţie

Se aduce la cunoştinţa celor interesaţi că în ziua de 28 Aprilie a. c. orele 11 dim. se va ţine licitaţie publică orală în localul acestei Primării din str. Alexandri Nr. 14 pentru vânzarea următoarelor parcele :

1. Parcela No. 142 din reg. şos. Naţională în suprafaţă de 536.25 m. p. Licitaţia va începe dela 15 lei m. p.
2. Parcela No. 69 din reg. Copou-Târgu-şor în suprafaţă de 500 m. p. Licitaţia va începe dela 10 lei m. p.
3. Parcela No. 103 din reg. Ţutora-Nord în suprafaţă de 660 m. p. Licitaţia va începe dela 15 lei m. p.
4. Parcela Nr. 104 din reg. Ţutora-Nord în suprafaţă de 720 m. p. Licitaţia va începe dela 15 lei m. p., şi

Primarul Municip. Iaşi
M. EŞIANU
Secretar G-ral, Ch. Dragan

Cumpăr aur de bijuterii Briliante, antichităţi. Vindeţibine
Brătianu 82
Notaţi bine No.

DOCTOR
SOLO SCHREIFEL
Specialist în
Boli de piele
Venerice, syfilis
Diagnostic precoce al sifilisului prin examenul ultra-microscopic
DIATHERMIE
Raze Ultra-Violete
Consultaţii şi tratamente
7—10 dim. şi 2—9 seara
Str. Anastasie Panu 70
TELEFON 2101

GAZON englezesc cal. I-a Lei 30
Cal. extra „ 36
la SEMINŢERIA ALTER MICHEL
Iaşi, Piaţa Halei No. 15—17 Telefon 1478

SCALA
prezintă astăzi
o comedie superbă
SPOVEDANIA
cu CAROLE LOMBARD
Fred Mac Murray
şi John Barrymore
şi un film colosal de aventuri extraordinare
S'a născut un imperiu
(Dragoste, bani şi patrie)
Premieră pe ţară!

BIBLIOTECA UNIVERSITĂȚII -IAȘI-

ANUL XXXIV No. 9310

ABONAMENTE:
Lei 350. . . . . pe un an
„ 180. . . . . „ 6 luni
„ 90. . . . . „ 3 luni
„ 35. . . . . „ 1 lună
„ 1500. . . Instituții publice

Atelierele tipografice „Opinia"
IAȘI STR. LAPUȘNEANU 37

1 LEU

OPINIA

Ziar popular cotidian

JOI 14 APRILIE 1938

TELEFOANE
Redacția. . . . No. 1298
Administrația . . „ 1299
Serv. de noapte red. . „ 1436

Redacția și Administrația
IAȘI STR. LAPUȘNEANU 37
Director: C. R. GHIULEA

„Austria este eternă!"

Nădejdea vană a Arhiducelui Otto de Habsburg

Anschlusul austro-german a spulberat speranțele Arhiducelui Otto de Habsburg.

Arhiducele era sigur că se apropie ziua când va fi chemat să ocupe tronul imperial dela Viena. Dar iată că s'a produs pe neașteptate faimoasa vizită a cancelarului Schuschnig la Berchtesgaden.

Arhiducele Otto a înțeles îndată primejdia și a părăsit reședința de la Steenckerzl (Belgia) îndesându-și călătoriile între Bruxelles, Paris și principatul de Lichtenstein. De pe teritoriul principatului a ținut corespondență cu „legitimiștii" din Austria.

Aceștia îndemnau pe Arhiduce să vie, prin surprindere, la Vienași să se sue pe tron.

Legitimiștii pretindeau că au 1,500,000 partizani și că, de data aceasta, Cehoslovacia ar fi aprobat restaurația Habsburgică.

Această lovitură monarhistă însă nu s'a produs din pricina d-lui Schuschnigg, care asigura până în ultima clipă că va reuși să păstreze independența Austriei și că va chema el pe tron, pe Arhiducele Otto.

OTTO DE HABSBURG

Insă evenimentele au luat altă întorsătură, producându-se fulgerătoarea pătrundere a trupelor germane și proclamarea Anschlussului.

Totuși, Arhiducele Otto își păstrează nădejdea. In cercurile partizanilor, el declară:

— „Austria va renaște din propria-i cenușă, pentrucă Austria este eternă"!

Frază frumoasă din punct de vedere literar. Insă,... literatură simplă!

Din toată lumea

Dl. Eden face literatură

Dl. Antony Eden, după ce a părăsit ministerul de externe al Marei Britanii, s'a apucat de.... literatură.

Retras pe coasta de azur, d. Eden a scris o piesă în 4 acte, —o comedie care se va juca la Londra în toamnă.

Se vede, dealtfel, că există o anumită afinitate între Foreign Office și literatura dramatică. Se știe, depildă, că și diplomatul englez Sir Robert Vansittart este autorul unor piese de teatru destul de gustate...

Femeia își schimbă statura

Un englez (probabil nu prea ocupat), susține că prin „cercetări" făcute ani de zile, a constat că în epoca noastră femeile sunt tot mai scunde, dar în schimb mai feminine. „Mis 1938" este cu cca. 3 cm. mai mică decât „Mis 1938" și cântărește cu 3 kgr. mai puțin decât predecesoarea ei de acum 5 ani. In schimb, circonferința pieptului și a șoldurilor au crescut cu câte 3 cm.

Alt semn al „femenizării" ar fi, după acest statistician, piciorul femei, care ar fi crescut cu o jumătate de număr.

Barbații de stat și cinematograful

Revista franceză „Pour Vous" publică o interesantă anchetă asupra marilor oameni de stat și preferințelor lor asupra filmului.

Mussolini se interesează foarte mult de filmele cu subiect social-politic.

Cian Kai Chsek e încântat de Shirley Temple.

Generalul Franco nu pierde ocazia da a vedea un film... cowboy.

Adolf Hitler e un admirator al filmului comic.

Roosevelt, deseori manifestează sentimentele sale prin humor.

Se povestește că în momentul moratoriului, când marile puteri au refuzat să plătească datoriile lor Statelor-Unite, d. Roosewelt a invitat pe ambasadorii Franței, Marii Britanii și Germaniei și le-a proectat filmul: „Căutători de aur", cu Chaplin!

Ducele do Windsor și d-na Simpson, în momentul când toată lumea se interesa de idila lor, asistau în castelul Wasserleonberg, la reprezentarea filmului „Căpitanul Vessel".

Toate personalitățile zilei se închină în fața camerei cinematografice, fiindcă arta imaginelor mișcătoare poate să impresioneze și cele mai puternice figuri ale omenirii.

Izvor de benzină

Se știe că pretutindeni benzina se capătă prin distilarea petrolului, cu ajutorul a numeroase și complicate instalațiuni.

La Motembotal, în Cuba, benzina se capătă pe o cale naturală și simplă: într'un loc s'a descoperit un izvor de benzină curată, care țâșnește din pământ. Știrile, sosite din America, anunță că benzina aceasta e atât de curată, încât, poate fi imediat folosită de automobiliști, în aviație, drogherii, etc. Se mai anunță, că izvorul dela Motembotal a fost descoperit de doi ani de zile, producând până acum 20.000 tone, benzină naturală.

Vînzarea cărților

Un ziar suedez a întreprins o anchetă foarte interesantă, în legătură cu vânzarea cărților.

La întrebarea: Ce elemente hotărăsc la cumpărarea cărților? gazeta suedeză răspunde: Critici literari 30 la sută, titlul cărții 8 la sută, slaturile cunoscuților 7 la sută, propagenda prin radio 7 la sută, inseratele 5 la sută, numele autorului 3 la sută, catalogul de Crăciun 2 la sută, diferite alte motive 33 la sută.

La repetiția piesei „Bolnavul închipuit"

SPOVEDANIA UNEI ACTRIȚE

Scurtă convorbire cu d-na Mărioara Davidoglu

Joi, Teatrul Național va prezenta ultima premieră a stagiunei: *„Bolnavul închipuit"*, comedia lui Molière, în care unul din rolurile de frunte îl va juca d-na *Mărioara Davidoglu*, cunoscuta artistă a teatrului nostru.

Intr'o pauză a repetițiilor obțin de la d-na Mărioara Davidoglu, o scurtă și duioasă spovedanie.

— „Am debutat în teatru cu travestiuri. Am jucat cu plăcere orice rol ce mi s'a dat și mărturisesc că nu mi-aduc aminte să fi jucat roluri urâte. Desigur, într'un teatru ca al nostru, unde e nevoe să dai publicului mereu altă premieră, trebue să muncim mai mult și să primim orice rol ni se încredințează.

„Toți dorim un rol grozav", dar în așteptarea visului nostru, al tuturor, jucăm rolul în care suntem distribuiți; îl sucim, îl răsucim și la urmă scoatem din el tot ce se poate scoate. Ne bucurăm ca niște copii, dacă avem succes.

„Pentru rolurile de țărăncuță am o deosebită dragoste. Deaceia, rolul Ancuța din piesa cu același nume, l-am jucat cu cea mai mare plăcere și cu dânsul am avut cel mai frumos succes. Tot așa mi-au fost de dragi Anuța din „Neamul Șoimăreștilor" și Voichița din „Faguri din Munții Vrancei".

„In piesa „Otrava" am jucat pe d-na Bâche, o femeie care la început e în plină tinerețe, până ajunge la vreo 60 de ani. Tare mi-a plăcut acest rol; și de aceia, ori de câte ori se juca această piesă plecam veselă de acasă, spre teatru, ca și cum m-aș fi dus la un bal. Căci acesta e balul nostru, al actorilor: rădem, ne înveselim noi între noi, ne bucurăm ușor și ne întristam repede dacă auzim de vreo durere a vreunuia dintre noi.

„Pentru noi, asta e viața: trăim pe scenă și visăm până murim".

Vorbind despre rolul din viitoarea premieră, d-na Mărioara Davidoglu ne spune:

In „Bolnavul închipuit" joc pe soția lui Argan. Rolul îmi place și-mi convine. El cere ascuțime și șiretenie. Cred că le am pe amândouă și că voiu reuși să fac ceva frumos.

„Pentru viitor, am început să mă pregătesc de pe acum, și voiu fi fericită când voiu juca rolul bunicuței din „Frumoasa aventură". Căci mi-a plăcut totdeauna rolul de compoziție".

Sunetul strident al soneriei, care anunța continuarea repetiției, ne-a întrerupt convorbirea.

C. DAMIAN

-- Agitația politică din Franța --

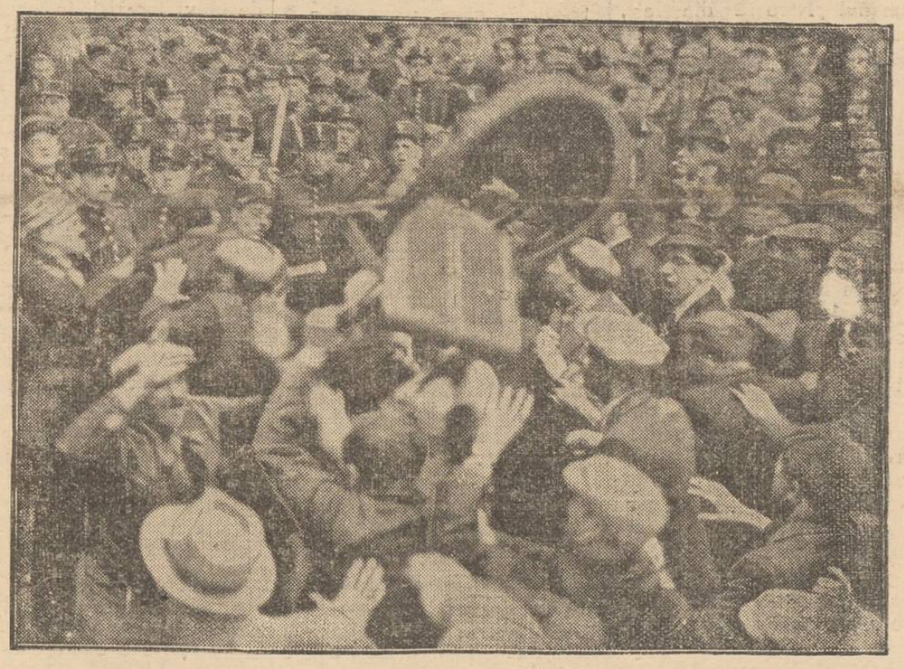

Se știe că guvernul francez al d-lui Blum a fost răsturnat de Senat, în urma unei energice cuvântări a d-lui Caillaux în chestia financiară.

In timpul ședinței Senatului, grupuri de muncitori socialiști au manifestat în fața clădirii Maturului Corp, vroind să pătrundă înlăuntru. Insă poliția a intervenit cu energie și a respins pe manifestanți (cum se vede în clișeu).

Guvernul Blum a cedat locul unui cabinet Daladier; iar spiritele s'au potolit deocamdată.

O binefacere a Direcției C. F. R.

Podul pentru pietoni din gara Iași

Zilele acestea s'a terminat, recepționat, sfințit și dat folosinței publice un pod (pasarelă) din partea pieței gării, peste linii, până în șoseaua Națională. Va fi folosit de cele peste 200 familii din cartierul Șoseaua Națională, a căror capi sunt funcționari ai gării, poștei, primăriei, poliției și ai regiei tutunurilor. Va fi folosit de lucrătorii fabricei de tutun, de militari care-și au terenul lor îngrădit, pentru exerciții în acest cartier. Cea mai mare binefacere însă va fi pentru funcționarii gării, care de la împrejmuirea solidă făcută întregului teren aparținător gării, făceau înconjurul acestuia de 4 ori pe zi a doi chilometri. Pentru copiii acestui cartier care pentru a merge la școlile primare și secundare făceau doi kilometri la dus și doi la întors. Astă-zi li s'a scurtat calea cu mai mult de un Km.

Subsemnatul, ajutat de dl. Profesor Costăchescu, de 4 ani bat la toate ușile și la toate inimile pentru înfăptuirea acestui pod.

Și la București și la Iași s'au găsit suflete miloase, care ne-au ascultat și au dat bani, muncă și dragoste spre a se realiza. Astăzi îl avem.

Populația cartierului adunată în jurul subsemnatului la capătul podului din cartier, am înălțat rugi de binecuvântarea lui, și de mulțămire lui Dumnezeu că a încălzit inimile celor în drept spre a veni în ajutorul și ușurarea vieței populației; s'au cerut lui Dumnezeu mulți ani Regelui Carol II în timpul căruia se fac așa opere de binefacere mulțimei, mulți ani și sănătate dolor: Profesor N. Costăchescu, director g-l Cezar Mereuță, Președinte Tabacoviei, Directori Teodoreanu și Nițescu, Directorului g-l actual Macovei, Președintelui actual g-l Ionescu, Inspectorilor Barbaiani și Grimberg, cași tuturor care au pus partea lor mare ori mică la această realizare.

Tuturor le exprimăm pe această cale omagiu și recunoștință. Binefacerea lor nu o vom uita în veci.

Econ. Ioan P. Țincoca

Nevoi ieșene

Școala Cartierului Păcurari

Directorul școlii primare mixte din Păcurari m'a chemat într'o dimineață să-i văd școala. Adică să văd, mai bine zis, condițiunile în care își face datoria un corp didactic format din 12 învățători, și se instruesc aproape 400 de elevi ai Cartierului.

Am răspuns chemării lui și nu mi-a părut rău: mi-am întregit ideea pe care o aveam despre Școala Păcurarilor.

Inainte de 1931, toți băeții Cartierului Păcurari, veneau să învețe carte tocmai la Școala Carol I din Toma Cozma. Câți veneau și în ce condiții putea să învețe un copil ce venea tocmai dela capătul celălalt al Păcurarilor,—lesne de înțeles.

La 1931 se înființează școala primară mixtă, în Casele Davidovici, o veche tinichigerie, cu două posturi de învățători. Deatunci încoace, copii Cartierului au dat năvală la cea mai apropiată școală a lor, în așa măsură, încât dela 2 învățători în 1931, se ajunge la 12 în 1937—38.

Camere lipsite de lumină, de aer, de confort, sunt transformate în săli de clas. Invățători cu 15—25 de ani de învățământ, se închid în astfel de clase pentru câte patru ore zilnic și muncesc în condițiuni de pușcărie. Invățătorii se plâng de reumatism, iar copii... nu se plâng, fiindcă nu știu nici cum să se plângă, însă oprindu-te în fața unei clase din Cartierul Păcurari, ai impresia dramatică că te găsești în fața unor generații de copii condamnați la moarte: chipuri de ceară! Acești copii strâng în piepturile lor plăpânde cea mai bogată colecție de impurități; pregătesc în piepturile lor plăpânde, cucușul ftiziei, care-i va secera în cei dintâi ani ai adolescenții lor.

Recreația și-o fac acești copii într'o curte în care își scot afară boarfele lor de și-le scu-

(Continuarea în pagina 2-a)

20 ani dela revenirea Basarabiei la trupul Moldovei

Redeșteptarea națională prin teatru. Contribuția Teatrului Național din Iași

Evocările d-lui Sandu Teleajen

Sâmbătă 9 Aprilie au avut loc la Chișinău, festivitățile de comemorare a revenirei Basarabiei la Patria Mumă.

Cu această ocazie a avut loc seara, în sala „Expresul", un festival organizat de Liga Culturală, secția Chișinău și de Teatrul Național din Iași, în cadrul căruia d. Sandu Teleajen, directorul teatrului, a ținut o vibrantă cuvântare pe care o reaăm in extenso:

Direcțiunea și artiștii Teatrului Național din Iași, se alătură prin mine tuturor acelor care proslăvesc astăzi Unirea Basarabiei cu Patria Mumă, și totodată, cu smerită închinare își pleacă frunțile cinstind memoria tuturor acelora care mult au ostenit și îndelung au pătimit întru pregătirea acelei mari reîntoarceri a Basarabiei înstrăinate la hotarele de țară veche și lângă sufletul bătrân, prin veacuri neschimbat, al neamului.

Au trecut 20 ani, dela sfânta și marea Unire, din acea zi de sfârșit de Martie în care norodul basarabean cel bun și muncitor, prin votul Statului Țării, cerea Măriei Sale Regelui Ferdinand—Intregitorul, odată cu protoguire ostășească și învoiala cu jurământ de veci, ca Basarabia, trup din trupul Moldovei lui Ștefan-Vodă, să poată a se întoarna acasă și acasă pentru totdeauna să rămână.

Cine dintre noi, ostași sub arme pe atunci, răspândiți pe fronturi de luptă și desnădejde, ar fi putut bănui numai cu 6 ani înainte,—adică în 1912 când Rusia Țarilor a făcut petreceri cu muzici, cu zurgălăi și cu slove moscovite, pentru cei o sută de ani de alipire a Basarabiei la coroana Țarilor—cine zic, ar fi putut bănui, la 1912, pe când generația noastră închina numere festive de ziare și reviste literare cu tricolorul îndoliat durerii celor o sută de ani trecuți dela pierderea Basarabiei, că Ea, cea dintâi, avea să scuture depe grumaji lanțurile și să aducă în dar Iașului, stema vechilor orândueli românești păstrate în suflete de țărani, de răzeși și de mazili mucenici, mai întregi și mai curate decât aurul soarelui? Minune s'ar fi părut aceasta, atunci în vârtejul durerii dela 1912!... Și totuși, din dorul și lacrimile aruncate zărilor vitrege, *minunea*, aevea după numai 6 ani ne era dat s'o trăim. Intr'adevăr, în acel frământat an 1918, atunci când soarta Neamului părea mai neîndurată, iar hotarele ne erau mai amenințate de pojarul *războiului* și de nebunia revoluției, decât oricând, tocmai atunci s'a săvârșit cu mai năvalnică putere și sfântă binecuvântare Dumnezeească, *Unirea cea Mare a tuturor Românilor.*

Anume, ne trezisem noi, care luptam să apărăm pământul puțin dar blagoslovit al Moldovei însângerate, că aveam în față nu numai dușmanul cu care luptam din toamna lui 1916, dar că alături, în tranșee precum și în spatele pe care îl credeam acoperit, prietena de arme Rusia, se preschimba în dușman și mai crunt.

Morbul revoluției comuniste arunca în haos împărăția Țarilor, și în cea mai turbure nesiguranță norodul românesc și pe cârmuitorii lui, adunați în refugiu la Iași.

Dar ca întotdeauna, Dumnezeul părinților, al moșilor și strămoșilor, nu ne-au părăsit. Ne-a încercat numai cu suferinți trecătoare, doborându-ne vremelnic, pentru ca în urmă și mai liberi și mai puternici să ne înalțe.

Semnalul mântuirii din desnădejde, flacăra vieții celei noui, reazemul de suflet și de pământ mult dorit, *toate acestea, Basarabia mi le-a dat cea dintâi.*

Și urmând parcă rânduelele de stăpânie ale strămoșilor Romani, cârmuitorii dela Iași, după ce mai înainte au trimis Basarabiei, regimente proteguitoare de ostași, la puține zile în urmă, a adăogit-armata tot atât de nobilă prin entuziasm și sacrificiu a cărturarilor și a artiștilor.

Odată cu cărțile și ziarele purtate de ofițeri în lăzi de campanie, a trecut hotarul Prutului altă mare solie de suflet românesc: *Teatrul Național românesc aflat în refugiu la Iași*, iar cărturarii basarabeni din Chișinăul cel aproape înstrăinat, Moldovenii cei adevărați strânși în Statul Țării, și-au adunat în pumni lacrimile de bucurie, le-au prefăcut în argint și din acel argint au făurit o coroană cu frunze de laur, pe care au oferit-o Directorului de atunci Domnul Mihail Sadoveanu, cu inscripția: „Artiștilor Teatrului Național—Românii din Basarabia—Chișinău 24 Ianuarie 1918".

Se cuvine să reamintim numele artiștilor care nu s'au sfiit să vină alături de armată și sub steagurile ei, aflate încă în luptă cu rătăcirea bolșevică, au reprezentat în Ianuar 1918 la sala Teatrului Pușkin „Fântâna Blanduziei", de Vasile Alexandri și „Răzvan și Vidra", de B. P. Hajdeu. In fruntea tuturor era artistul ieșan, basarabean de origină, profesorul State Dragomir, ca interpret al rolului

(Continuarea în pagina 2-a)

Stofe de primăvară

Ultimele creaţii ale fabricelor

W. Scherg & Co. Braşov

găsiţi la secţia de stofe a firmei

Fr. Vartparonian & Fr. Hlebnikian

Sucursala Iaşi Str. Ştefan cel Mare No. 61 Telefon 1539

GRIPA

se previne şi combate cu

NOVAL

Cutia cu 3 tablete Lei 9

Din cauza mutării

MAGAZINUL DE STICLĂRIE **Ştier**

Str. I. C. Brătianu 130

soldează mărfurile cu jumătate preţ

PILULELE SLANIC

curăţă stomacul, intestinele şi ficatul

Cereţi la farmacii şi droguerii cutii originale

La **Cristal**

Luna Gospodăriei

Târg-eftin

Preţuri fără precedent de eftine

SIDOLI

preZintă aZi

2 filme mari într'un program colosal—

— Două mari succese —

Yoshiwara

O realizare minunată în cadrul vieţii syionilor din Extremul Orient. — In rolurile prime:

Sesue Hayakawa

Pierre Rich. Willm

Al doilea film

Furtună în Maroc?

O realizare senzaţională cu

JACK HOLT

Complectare Jurnal Sonor

Azi la Roxy

până Duminică inclusiv

2 opere monumentale

Valsul Şampaniei

cu Gladys Swarthout şi Fred Mac Murray

Al doilea film

Idilă Imperială

cu Grace Moore şi Franchot Tone

TESTA

La Indispoziţii, Nevralgii

înlătură: DURERILE de CAP, de DINŢI, GRIPA, RĂCEALA

CEREŢI PRAFURI ORIGINALE COCOSEL

Bugetul primăriei este de 74 milioane lei

Un fond de 8 milioane pentru refacerea străzilor.--Piaţa Sf. Spiridon va fi pavată.

Bugetul Primăriei Municipiului Iaşi, pe exerciţiul 1938-1939, a fost întocmit la volumul de 74 milioane lei.

In buget se prevede o sumă de 8 milioane lei pentru refacerea străzilor, a trotuarelor şi alte lucrări edilitare.

O atenţie deosebită se va da pieţii Sf. Spiridon.

D. primar Eşianu ne relatează că dorinţa d-sale este ca această piaţă să fie refăcută. Deocamdată însă ea va fi pavată.

—„Intrucât actualele venituri ale Primăriei sunt slabe ne mai spune d. primar Eşianu —nu se poate îngreuia situaţia Municipiului cu un împrumut de 50 milioane lei, cât trebuie pentru construirea acestei pieţe. Piaţa Sf. Spiridon urmează să se construiască mai târziu, când Primăria va dispune de noui fonduri.

„Deocamdată toată activitatea se va concentra asupra străzilor, care urmează a fi toate separate şi terminate cât mai curând posibil"—a încheiat d. primar Eşianu.

Proectul noului buget al Municipiului va fi înmânat zilele acestea d-lui ministru Armand Călinescu, titularul departamentului internelor, spre aprobare. Vig.

Şcoala cartierului Păcurari

(Continuare din pagina 1-a)

tură, vre-o 14—15 chiriaşi săraci.

Şcoala din Cartierul Păcurarilor, mi-a lăcut impresia unui cizmar necăjit, care de frica fiscului, sau fiindcă nu poate plăti chirie mai însemnată, se refugiază cu tripiedul şi cu cele câteva calapoade într'un gang, într'un paravan, sau în cine ştie ce atenansă mizeră, pentru a-şi exercita meseria.

Recensământul şcolii primare mixte Păcurari arată 500 de elevi înscrişi. Şi la 500 de elevi înscrişi, în laşul şcolilor şi-al atmosferei încărcată cu preocupări de Cultura Neamului, *zice-se*, nu se poate face un local de şcoală propriu: cu săli mari în care să intre lumină, aer mult şi curat; cu săli a căror plafoane să nu constitue o permanentă ameninţare a învăţătorilor şi copiilor.

Primăria plăteşte 80,000 lei pe an chirie, pentru nişte camere ce nu mai sunt bune decât pentru un foc inteligent.

Nu mai sunt şapte ajutori de primari. S'a făcut economie la salariile personalului. Să vină Primăria şi cu sumele ce-ar fi trebuit să le dea ajutorilor de primari şi cu chiria de acum, să facă un local de şcoală celor 500 de copii ai Păcurarilor.

Primarul de astăzi al laşului este un distins magistrat, care, aşezat în fruntea Municipiului, nu a contractat nici o altă obligaţie, decît aceia de-aşi face datoria.

Să se scoboare d. Primar la Şcoala din Cartierul Păcurari! Să vadă în ce condiţii de higienă învaţă carte aproape patru sute de elevi şi să porniască imediat la a da Cartierului şcoala ce i se cuvine.

Să facă d. primar Eşanu pentru Cartierul Păcurari, ceiace au făcut primarii Toma şi Racoviţă, pentru Cartierul Socola,

Învăţătorii şi copii Păcurarilor pot nădăjdui.

Gh. Chiriţescu

De Paşti cel mai frumos cadou este o plită cu

„ARAGAZ"

Găteşte higienic, rapid, economic

De găsit — numai la **Radio Mercur**

IAŞI — Strada Lăpuşneanu 28 — Telefon 1859

Concursul de externat al Spitalului Sf. spiridon

La Spitalul Sf. Spiridon s'a ţinut concursul de externat pentru ocuparea a 24 locuri vacante de externi.

Juriul concursului a fost prezidat de d. dr. Eugen Luceinescu, medic primar, având ca membrii pe d. dr. Al. Lambescu, medic secundar la clinica II-a chirurgicală şi d. dr. C. Strat, medic secundar la clinica II-a medicală, Secretarul juriului, d. drd. Sorin Muşat.

Din 62 candidaţi înscrişi, sau prezentat 52 şi au reuşit 44. Din cei reuşiţi, numai 24 vor ocupa imediat posturile libere, ceilalţi urmând a sta la dispoziţia Spiridoniei, pentru când se vor ivi locuri vacante.

Cei reuşiţi şi care au ocupat posturile vacante, sunt următorii: A. Balan, A. Cioräseu, R. Popovici, Ileana Lebidow, Vlad Gheţ, V. Sandovici, P. Babaca, Gh. Popovici, Gh. Hâncu, Gh. Vasiliu, Voinea Paula, Emil Iosubescu, Angela Malache, O. Troianavsky, V. Darlevschy, M. Dabija, Nina Militiu, Gh. Streit, Maria Coteanu, Ludmila Fedorow, Andriescu-Cale Magda, Alex. Munteanu, M. Alexandrosie, Eugenia Ceikowsky şi Lygia Ştefănescu.

Excursie în Italia a ceferiştilor ieşeni

Vineri, 15 Aprilie părăseşte oraşul un grup numeros de ceferişti, într'o excursie în Italia, organizată şi de astădată de Casa culturală „A. D. Xenopol", secţia de turism. Excursia a fost autorizată de Direcţia generală C. F. R. şi va fi cea mai grandioasă din excursiile organizate de această instituţie. Iniţiativa se datoreşte tot inimosului inspector Ciugulescu,—iar conducerea a fost încredinţată d-lui Ion Antonescu, preşedintele secţiei de turism. Durata excursiei e de la 15 Aprilie până la 2 Mai.

Din răspunsurile sosite din Italia, rezultă că ceferiştii ieşeni vor fi primiţi pretutindeni cu mare dragoste.

Adunarea generală

a Băncii de credit mărunt

Cine cunoştea adunările acestei bănci în trecut, desigur că a fost surprins şi totodată impresionant de atmosfera liniştită şi urbană în care s'a ţinut adunarea generală a Băncii de credit mărunt, în sala Orfelinatului Evreesc.

Cele discutate în această adunare au arătat că spiritul cooperaţiei prinde rădăcini în massele nevoiaşe.

S'a citit darea de seamă şi s'a discutat într'o linişte desăvârşită.

Darea de seamă a fost mai mult decât satisfăcătoare; asociaţii şi-au făcut datoria cu corectitudine, ca şi funcţionarii băncii.

Activitatea B-cei de Credit Mărunt merită să fie relevată.

P. FONEA

Cauzele febrei-tifoide în vara anului 1937 la Iaşi

In şedinţa de Joi 14 Aprilie, a societăţei de medici şi naturalişti din Iaşi, d-nii prof. dr. Alex. Slătineanu, prof. dr. I. Bălteanu, conf. dr. I. Alexa împreună cu colaboratorii lor, vor face o importantă comunicare asupra cauzelor febrei tifoide la Iaşi, în vara anului 1937.

Comunicarea va fi ilustrată cu proecţiuni.

Pentru producătorii de vin

La Administraţia financiară s'a primit o adresă din partea Direcţiei Generale M. A. T. cu privire la eliberarea de foi de liberă circulaţie producătorilor de băuturi spirtoase.

Astfel toţi producătorii şi în special marii producători, sunt obligaţi să ceară la serviciul de măsuri şi greutăţi să le verifice vasele, să le măsoare şi marcheze.

Numai pe baza acestor verificări, se vor elibera producătorilor foi de liberă circulaţie.

La boală combateţi întâi febra!

— Iar s'a urcat temperatura. Ce-i de făcut?

— Iţi fac o fricţiune cu ***Carmol****) pe tot corpul şi febra îţi va scădea imediat.*

*) Carmol este cea mai bună fricţiune contra răcelei, gripei, durerilor reumatice şi febrei.

Noi nu luăm altceva

spun medicii şi cunoscătorii, decât cel mai fin şi mai sigur BRILLIANT-EXTRA-PRIMISSIMA şi LUXUS-SILKEN FINEST

Doctor

Adrian Ştefănescu

Medic de Spital

Boli interne şi nervoase

METABOLISM BAZAL

Consult 4—6 p. m.

Str. Tăutu No. 2

Telefon 2269

IMPORTANT

MAX MARCUS

Str. Capela Armeană No. 1

Piaţa Halei (fost M. Weinstein)

Aduc la cunoştinţa onoratei clientele din oraşul şi judeţul Iaşi, că, cu ocazia Sf. Sărbători de Paşti am asortat magazinul meu cu cele mai fine băuturi ca: Romuri, Coniacuri, Ţuică, Rachiuri de fructe, Licheruri, Siropuri şi toate derivatele Monopolului cu preţurile cele mai reduse.

La fel înştiinţez Onor. clientelă că fiind asortat cu un mare stoc de vinuri bune şi naturale din viile cele mai alese, vechi şi noi şi la care am redus foarte simţitor preţul pentru sărbători, rog întreaga clientelă să mă viziteze spre convingere.

MAX MARCUS

Str. Capela Armeană 1

N. B.—Rog Onor. Clientelă a-şi face la mine cumpărăturile până Vineri seara ora 7, întrucât după vechea tradiţie a localului, Sâmbătă este închis

Seminarul Pedagogic Universitar, Iaşi

Comitetul Şcolar

Membrii comunităţii şcolare, părinţii elevilor şi toate persoanele care se interesează de bunul mers al acestui liceu, sunt convocaţi în adunare generală ordinară pentru ziua de Duminică 1 Mai 1938' ora 10 a. m. în cancelaria şcoalei, spre a discuta şi vota proectul de buget al anului 1938|939.

Dacă la data de mai sus nu se va întruni numărul legal de membri, se face cunoscut că adunarea va avea loc Duminică 8 Mai 1938, la aceiaşi oră şi în acelaş local şi se vor lua hotărâri cu orice număr de membri prezenţi.

Preşed. Comit. Şcolar, Director, Prof. Univ. *Paul Nicorescu*

CINEMA PHOENIX

Astăzi până Duminică inclusiv

— 2 succese mari —

CLUBUL FEMEILOR

Un film în care excelează renumita artistă

Danielle Darrieux

Al doilea film

HEIDELBERGUL de altă dată

cu Grette Natzler

Complectare Jurnal sonor

România

Corpul Portărelilor Trib. Iaşi

PUBLICAŢIE DE VÂNZARE No. 14

Anul 1938 luna Aprilie în 8

Se publică spre cunoştinţa generală că, conform adresei Jud cătoriei Mixtă Iaşi No. 14001|1938, se va vinde prin licitaţie publică, în ziua de 21 Aprilie 1938 ora 11 dim., averea mobilă sech. cu pr. verbal No. 141|938 dela debitorul Vasile Creţu din Iaşi str. Dragoş No. 8, la pretenţia Soc. Hatmanul Nicoară din Iaşi, avere compusă din următoarele: 1. una şifonieră cu oglindă, din lemn furnierat, culoare maro cu două uşi din care una cu oglindă şi două sertare. 2. un covor câmpul negru, mărimea cca. 2x2, întreg stil naţional, cu figuri doi copii. 3. un patefon marca Celefon în stare de funcţiune. 4. una oglindă cu mesuţă cu ramă din lemn sculptat mărime cca. 1.80|0.40 m. 5. una masă ovală cu un picior. 6. una dormeuză de lemn furnierat maro îmbrăcată cu iută. 7. un bufet suprapus culoare maro, sus cu două uşi şi geamuri de sticlă, jos două uşi şi două sertare. 8. două şervete de perete stil naţional. 10 cărticele. 9. una masă dreptunghiulară cu patru picioare, cu stinghii culoare maro cu patru scaune, cu tablă de lemn, curbat. 10. una noptieră lemn culoare maro. 11. una lampă atârnată, abatjour verde.

Vânzarea se va face în Piaţa Halei din Iaşi, pe bani gata şi în asistenţa comisarului respectiv.

Şef Portărel, Bazali

Secretar, D. Stancov

20 ani dela revenirea Basarabiei la trupul Moldovei

(Continuare din pagina I-a)

principal din „Fântâna Blanduziei". In aceeaşi piesă rolurile feminine erau interpretate de doamnele Aglae Pruteanu şi Olimpia Bârsan, iar în celelalte roluri jucau artiştii societari Paraschivescu Petroni, Mihail Popovici, P. P. Georgescu, Ioan Profir, Constantin Momuleanu, Vasile Boldescu, Ion Brezeanu, Ion Manu şi Demetrescu-Dan, dintre care astăzi se găsesc în viaţă numai d-na Aglae Pruteanu şi domnii Ion Brezeanu, Al. Demetrescu-Dan, Ion Manu, Petroni, Mihai Popovici, P. P. Georgescu. Aceşti artişti reprezentau a doua zi 25 Ianuarie „Răzvan şi Vidra", cu societarul Mihai Popovici în „Răzvan", şi d-na Olimpia Bârsan în „Vidra".

După aceste două spectacole, artiştii Teatrelor Naţionale, aflaţi în refugiu la Iaşi, treceau la scurt interval Prutul şi din nou veneau având în frunte pe marele tragedian Const. Nottara, să joace în Basarabia, alte puternice creaţiuni ale dramaturgiei originale româneşti printre care figura întâi nemuritorul „Apus de Soare", de Bârbu Delavrancea.

Ne putem uşor închipui cu ce emoţie vor fi ascultat fraţii Moldoveni din Basarabia, versurile din „Fântâna Blanduziei", de Vasile Alexandri, monologul „Dor de Ţară", din „Răzvan şi Vidra", rostit de actorul interpret Mihail Popovici şi mai ales cu ce bucuros smerită înălţare vor fi ascultat cuvintele lui Ştefan Vodă Sfântul şi li vor fi urmărit faptele dealungul celor cinci acte din „Apus de Soare", rolul Sfântului Voevod Ştefan, fiind interpretat de neîntrecutul magician al verbului şi jocului teatral care a fost Const. Nottara!...

Se cuvine de asemeni să pomenim numele tuturor artiştilor cari l'au înconjurat pe Nottara contribuind la realizarea acelor înălţătoare şi româneşti spectacole. Aceştia au fost: D-nele Olimpia Bârsan, Ana Luca Moldovan, Aglae Pruteanu, Natalia Profir şi D-nii: Ion Brezeanu, Victor Antonescu, P. Petroni, Aurel Atanasescu, C. Ciprian, Ion Manu, A. Critico, Demetrescu Dan.

Dar nu numai aceste spectacole s'au dat Chişinăului şi tuturor oraşelor din Basarabia. Cu regularitate apoi, fie în turnee organizate oficial de Teatrul Naţional din Iaşi, fie în turnee organizate de artiştii fruntaşi, toate marile succese ale scenei din capitala Moldovei au trecut Prutul imediat după Unire, până la data când în anul 1924 a luat fiinţă Teatrul Naţional din Chişinău. Acestuia i-a revenit în urmă sarcina de a purta peste plaiurile basarabene, înaripările artei dramatice naţionale.

Dela suspendarea activităţii acestui Teatru Naţional basarabean, întâmplată acum trei ani şi până astăzi, Naţionalul ieşan nu a uitat datoria lui cea din totdeauna de a organiza spectacole în Chişinău şi în celelalte oraşe basarabene. Ultimul turneu cu care am trecut pe aci în ziua de 20 Februarie, a însumat 2 reprezentaţii:

a) O şezătoare artistică naţională, adresată tineretului şcolar şi

b) Comedia „Plicul" de Liviu Rebreanu, interpretată de artiştii societari ai Teatrului

Festivităţile de astăzi ne dau prilejul să arătăm că în ciuda oricăror surde ostilităţi şi mărunte piedici, dacă de-o potrivă cu tot ce e român, în această ţară, inimile noastre se bucură şi bat în unire cu f r a ţ i i basarabeni, sufletele noastre sunt şi mai înfrăţite cu ei prin tot ceace avem şi păstrăm mai frumos în noi: arta dramatică naţională, ai cărei slujitori suntem.

Să trăiască Majestatea Sa Regele Carol al II-lea, unificatorul prin cultură şi artă al neamului romînesc.

Să trăiască Măria Sa Mihai, Mare Voevod de Alba Iulia şi întreaga Dinastie.

Să trăiască în hotarele-i pentru veci unite—sfânta noastră *Românie-Mare*".

Intreaga asistenţă a aplaudat îndelung, manifestând timp de 10 minute, în picioare pentru M. S. Regele Carol al II şi pentru Familia Regală.

GARDAN
suprimă durerile!
BAYER
50 »Bayer«
E UN PRODUS »Bayer«

CURA DE PRIMAVARA

Intelepciunea proverbelor nu se desminte niciodată:

Buturuga mică, răstoarnă carul mare!

Tot astfel un lucru în aparentă putin însemnat, Constipatia, dacă nu este îngrijită la timp, poate avea urmările cele mai funeste!

Nu asteptati ca răul să devie nevindecabil, mai ales să aveti un remediu excelent la îndemână! Profitati şi de anotimpul de primăvară, cel mai indicat pentru purificarea sângelui şi a organelor, otrăvite de o constipatie neglijată.

Cereţi pe cutii

CEAIUL CISBEY

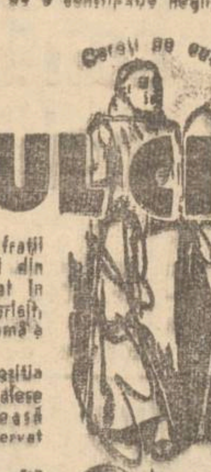

preparat întâi de fratii călugări trapişti din Franta, a rezolvat în modul cel mai fericit, complicata problemă a constipatiei.

Şi are în compozitia lui, numai plante alese cu grijă minutioasă şi usor de conservat multă vreme.

Printre ele, unele curătă sângele, altele gonesc gazele, altele este tonic general, fiecare având un rol foarte important şi bine determinat.

Ceaiul Cisbey ne apără de toate boalele care rezultă dintr'un viciu al sângelui.

Prin întrebuintarea sa metodică, boalele de stomac şi intestine, dispar repede!

Sănătatea, vigoarea, pofta de mâncare, somnul odihnitor şi buna dispoziţie reapar!

Călugărul cu semnătura Cisbey

Ceaiul Cisbey este delicios de băut, chiar fără zahar! Cereţi un eşantion gratis pentru încercare. Pretul Lei 60 cutia de 100 gr. la toate farmaciile şi drogueriile din ţară.
Cereţi numai CEAIUL CISBEY şi refuzaţi imitatiile!
Depozitul pentru Ceaiul Cisbey: Bucureşti, 181, strada Teesmeh

Licitaţie

Eforia Naţională de Ocrotire I. O. V. Iaşi, aduce la cunoştinţă că în ziua de 29 Aprilie, ora 10 a. m., se va ţine licitaţie publică, cu oferte închise, în localul Căminului Invalizilor din Iaşi, Str. 40 Sfinţi Nr. 10.

Pentru furnizarea:

1. Protezelor şi aparatelor ortopedice de tot felul, ochelari, bandaje, piese şi reparaţiuni de proteze.

2. Bocanci şi ghete speciale ortopedice după măsură.

3. Bocanci şi ghete normale pentru proteze necesare invalizilor din Moldova, Basarabia şi Bucovina, pe timpul dela 1 Aprilie 1938 până la 1 Aprilie 1939.

Caete de sarcini se pot vedea in orice zi de lucru, la Căminul Invalizilor din Iaşi, Stradela 40 Sfinţi Nr. 10.

x INSTITUTUL DE CULTURA ITALIANĂ.—Dl. prof. Alberto Gianola va ţine o conferinţă la Iaşi în aula universităţii, mâine Joi 14 April, ora 19 (ora 7 seara), dezvoltând subiectul: „Durerea universală in poesia lui Leopardi".

ODOL
vă apără dinţii - împiedică procesul de putrefacţie în gură - având, deci, un efect foarte odorizant.

Spiridonia e gata să închidă clinicele universitare

Ministerul Şcoalelor nu acordă fondurile de întreţinere

Conducătorii Spiridoniei au găsit înţelegere şi sprijin la unele ministere.

Aşa este cazul d-lor miniştrii Victor Iamandi şi M. Cancicov, cari şi-au arătat întreaga solicitudine pentru nevoile acestui aşezământ spitalicesc. Chiar şi d. general dr. Marinescu, noul ministru al Sănătăţii, a promis că va da întregul d-sale sprijin.

D-sa va face peste câteva zile o vizită la Iaşi şi va inspecta spitalul central, cum şi cele două anexe: „Paşcanu" şi „Maternitatea".

Din nefericire însă, Ministerul Educaţiei Naţionale a redus subvenţia acordată Epitropiei.

In faţa acestui fapt, conducerea Spiridoniei a ţinut să facă cunoscut această stare de lucruri Colegiului Medical, pe care l-a convocat în şedinţa extraordinară.

In aceiaşi zi, la diferenţă de câteva ore, a fost convocat şi Consiliul profesoral al Facultăţii de Medicină.

Conducătorii Spiridoniei vor pune problema clinicelor, arătând că Ministerul Instrucţiei nu acordă fondurile necesare şi deaceia Spiridonia se găseşte în neputinţă de a mai înlesni învăţământul medical universitar. Anume, va decide: *închiderea clinicelor universitare.*

Dacă Iaşul ar fi avut norocul ca în fruntea departamentului Educaţiei Naţionale să rămâie d. ministru Iamandi, alta i-ar fi fost desigur soarta, în ceiace priveşte clinicele universitare.

VIRGIL

Vizita la Iaşi a Reuniunei Corale din Roman

Duminică 10 Aprilie, au sosit spre a vizita Iaşul membrii „Reuniunei Corale" din Roman, în frunte cu simpaticul profesor Gheorghe (Bebe) Pascu.

La gară au fost întâmpinaţi de către delegatul „Uniunei Corale" din Iaşi, d. Anatol Chisadgi, care i-a condus apoi la Catedrala Metropolitană, unde corul Romaşcan a dat răspunsurile la Sft. Liturghie. Minunatele cântări au fost redate într'o formă desăvârşită, coriştii dovedind disciplină şi omogenitate.

După slujbă, s'a făcut un pelerinaj la mormântul lui Gavril Muzicescu din cimitirul „Eternitatea". Au luat parte toate corurile ieşene componente ale „Uniunei Corale".

A vorbit d. Pascu din partea romaşcenilor omagiind memoria lui Muzicescu, şi a răspuns d. Prof. *Antonin Ciolan* în numele „Uniunei". Apoi s'a cântat marşul „Trompetele răsună", de Muzicescu.

După amiază Corul romaşcan a dat un concert religios la Ateneul Tataraşi, cu selecţiuni: Muzicescu, Berezovschi, şi câteva compoziţii ale d-lui Pascu.

Dl. *Bebe Pascu* ne-a dat dovadă de un talent frumos prin felul cum ştie să imprime nuanţele în concertele religioase, marcând atmosfera de misticism, care pătrunde sufletele.

V. Leonescu

Dela Chestură

— Biroul circulaţiei de pe lângă chestura poliţiei, a făcut cunoscut tuturor birjarilor din cuprinsul oraşului, că până la data de 15 Mai să-şi procure livrele. Celor ce nu se vor conforma, li se vor ridica carnetele de circulaţie.

— Vineri 15 Aprilie se va ţine la chestura poliţiei ieşene examenul de şoferi. Comisiunea de examinare va fi formată din d-nii: medic maior C. Dumitrescu, ing. Săvescu, ing. Sp. Irimescu şi Th. Gregorian şeful biroului circulaţiei.

— Dl. comisar N. Zaharia dela Circ. II-a a fost mutat la Biroul judiciar.

— Eri au început operaţiunile de recrutare a tinerilor din contigentul 1939.

Comisiunea este prezidată de d. Colonel Sava Caracaş, prefectul judeţului, iar din partea chesturei de poliţie a fost delegat d. Vasile Botez, directorul chesturei.

Mica Publicitate

DE INCHIRIAT, eventual unei instituţii, la etaj, în str. Impas 40 Sfinţi, lângă Invalizi, un apartament compus din 6 (şase) camere parchetate şi tapisate, teracote, baie, bucătărie şi dependinţe. A se adresa la aceiaşi adresă la parter între 11—1 a. m. şi 2-5 p. m.

DE INCHIRIAT apartamen- 3 odăi, bucătărie, baie, cameră lemne, parchet, electrică. Stradela Golia No. 20.

DE INCHIRIAT una cârciumă cu sală de consumaţie şi locuinţă precum şi un apartament compus din trei camere şi una bucătărie în str. Vasile Lupu No. 63. A se adresa d-lui maior Iancu stradela Sf. Atanasie No. 3.

DE INCHIRIAT Stradela Carol 41 vis-a-vis de Fac. de Drept apartament compus din 5 camere, holl, bae, bucătărie, odae de servitori, pivniţă, singur în curte, Vizibil între orele 8 dim. — 7 seara. A se adresa Sărărie 50 între 3-6 d. a.

DE INCHIRIAT două camere, bucătărie complect renovate sau *cameră mobilată.* A se adresa str. Codrescu 17.

DE INCHIRIAT salon pentru birou, elegant, spaţios, luminos, sobă teracotă, magazie. Intrare la stradă, Rosetti 47. In faţa Palatului Administrativ

DE VANZARE o casă; 4 odăi, bucătărie, pivniţă, cămări etc., în strada Bărboi No. 6. Doritorii se pot adresa zilnic între orele 11—1 a. m. şi 4—5 p. m.

DE VANZARE, teren 300 m. p., la Copou, chiar pe şosea, aproape de localul Vidrascu—Copou.

A se adresa la redacţia ziarului „Opinia".

DE VÂNZARE în condiţiuni favorabile imobil cu tot confortul, situat în str. Apeduc No. 23, aproape de Piaţa Halei şi centru, având grădină cu pomi fructiferi şi flori.

UN PAT şi scaun de copii în cea mai bună stare, de vânzare. Str. Sărăriei 116.

PIERDUT autorizaţia de debit C. A. M. No. 82 | 936. O declar nulă.

Mihai Jora
Iaşi str. Vasile Conta 12

De închiriat
2 magazii mari
eventual separat şi una cameră pentru birou în curte, la „COCOŞUL DE AUR" Str. Ştefan cel Mare No. 4.

Adunarea generală a Băncii corpului didactic „Cuza-Vodă"

Duminică s'a ţinut la şcoala primară, Nr. 10 de băeţi adunarea generală a Băncii corpului didactic „Cuza-Vodă".

Au participat numeroşi institutori din oraş şi învăţători din jud. Iaşi.

Adunarea a fost prezidată de dl. C. Platon, preşedintele băncii.

Dl. C. Platon a citit darea de seamă, arătând că banca învăţătorilor progresând an cu an, a ajuns să aibă un capital de 5 milioane jumătate lei.

In cursul anului trecut, banca a rulat împrumuturi de circa 6 milioane lei.

S'a venit mult în ajutorul învăţătorilor, acordându-li-se împrumuturi atunci când au avut nevoe.

S'a dat întăetate împrumuturilor pentru construcţii institutorilor de la oraş şi celor pentru cumpărare de terenuri învăţătorilor de la sate.

In limita posibilităţilor, conducătorii băncii au căutat să satisfacă nevoile învăţătorimei.

Dl. Mircea Vrânceanu, prim cenzor, a citit raportul cenzorilor.

La discuţiile ce au urmat au participat d-nii inspector C. Florea, Traian Popescu, V. Franciuc, V. Tataru, etc.

Apoi adunarea a aprobat descărcarea de gestiune a consiliului şi aprobat bugetul pe 1938.

Au fost aleşi în consiliu d-nii C. Gheorghiu-Borşa, Traian Popescu şi Gh. Polcovnicu.

Cenzori au fost aleşi d-nii Octav Mihailescu, M. Vrânceanu şi Ilie Râpă.

S'a hotărât ca pe exerciţiul ce se deschide să se acorde ca şi în trecut împrumuturi învăţătorilor, mai ales pentru locuinţe şi terenuri de cultură.

Banca învăţătorilor desvoltă o activitate din cele mai rodnice, ajutând mult starea economică a dăscălimei, care simte criza mai mult poate de cât oricare breaslă.

al.

Expoziţia de caricatură Freddy

Tânărul caricaturist Freddy, porneşte spre noui realizări. Astfel, va deschide peste câteva zile o nouă expoziţie lucrată într'o manieră cu totul originală, lucrări care vor surprinde şi pe cei mai exigenţi cunoscători ai acestei deficile arte.

Expoziţia se deschide în ziua de 21 Aprilie ora 7 seară în salonul „Faianţa" (Ing. Ramedei) din str. Lăpuşneanu.

Prezentarea la această expoziţie va fi făcută de cunoscutul literat d. av. Gh. Chiper.

x Siropul Iodotanic Dr. Ratianu aprobat de Consiliul Sanitar Superior, se recomandă cu mare succes copiilor lymfatici, anemici, scrofuloşi şi rachitici pentru purificarea şi regenerarea sângelui, înlocuind Untura de Peşte. Nu produce jodism. Depozit Farmacia Dr. Ratianu, str. Cuza-Vodă 83.

Infrumuseţaţi căminul Dv.
cu perdele, cuverturi, pointe-lace-uri, feţe de pat etc. dela Expoziţia de lucru artistic de mână a magazinului
„LA GHEM"
Str. Ştefan cel Mare 2
Asortiment bogat de Rodeuri cu metrul

Ştiri judiciare

Ceferişti condamnaţi

pentru furt de mărfuri din vagoane

In faţa tribunalului secţia I a venit spre judecare procesul de sustragere de materiale din vagoane, intentat d-lor Jean Dumitrescu magazioner c. f. r., domiciliat în Şos. Naţională 43 şi Ioan Bălineanu fochist c. f. r.

Aceştia sunt acuzaţi că prin ruperea sigiliilor dela vagoane, au sustras mărfuri pe care le desfăceau cu preţuri derizorii, pe piaţă.

Tribunalul a condamnat pe magazioner la 2 ani închisoare şi 85 mii lei despăgubiri şi pe fochist la 1 an închisoare.

Sustragere de sub sechestru.—Tribunalul secţia I s'a pronunţat eri, condamnând pe Marcu David din str. Bradului 5, la 500 lei amendă pentru sustragere de sub sechestru.

Furt.—Tribunalul local secţia I a condamnat la câte o lună de zile închisoare pe V-le Creţu şi Gh. Ursache din Tg.-Frumos pentru furt săvârşit la Institutul Agricol din acea comună.

Sechestru.—D. avocat Pohonţu a cerut tribunalului comercial aplicarea unui sechestru asupra averei d-lui Grigore Rusovici din com. Podu-Iloaie jud. Iaşi până la concurenţa sumei de 28 mii lei datoraţi d-lui Scarlat Rădulescu din Bucureşti.

Furturi de vite.—Tribunalul secţia I a judecat procesul intentat locuitorilor V-le Popovici, V-le Culeaşcă şi Avram Zaharia zis Erlică din str. 7 Oameni, învinuiţi că au furat peste 40 de vite pe care le-au vândut la diferiţi măcelari din localitate.

Au pledat în fond d-nii avocaţi I. Axinte, Titus Frangulea, Pohonţu, Gh. Tudor, Mircea Tabacu şi Ionel Manaiu, iar pronunţarea se va da astăzi.

Abuz de încredere.—Tribunalul local secţia I a judecat procesul de fals şi abuz de încredere intentat d-lui Aurel Ştefănescu fost director al Consilieratului Agricol.

Procesul a fost amânat la 16 Mai când d. inspector Traian Dănescu din Ministerul de Domenii, va depune un raport de quantumul despăgubirilor ce le are de formulat Consilieratul Agricol.

Proces de faliment.—Tribunalul comercial a respins cererea de declarare în faliment a comerciantului Herşcu Abramovici din str. Cismăriei, constatându-se că a fost făcută de un creditor fictiv.

Deasemenea tribunalul admite cererea de intervenţie a soţiei comerciantului care a cerut respingerea cererei de faliment, deoarece fiind în divors cu soţul ei, acesta a aranjat falimentul pentru a se sustrage dela restituirea dotei.

x Dl. Fotea, preşedintele Camerei de Comerţ, a plecat la Bucureşti pentru a face intervenţiile necesare în vederea schimbării orarului la magazine şi anume: ziua să fie deschise dela ora 3 p. m., iar seara să li se permită închiderea la ora 8.

x Mai mulţi cetăţeni din străzile Gheorghiu şi Sălcii, au cerut Primăriei să li se instaleze o cişmea la întretăierea acestor două străzi.

Informaţiuni

x Şedinţa Societăţii de Medici şi Naturalişti, va avea loc Joi 14 Aprilie ora 8 jum. seara, în localul Societăţii str. I. C. Brăteanu (Muzeu).

x Astăzi la ora 5 p. m. are loc la Teatrul Naţional şedinţa comitetului de direcţie.

x Asociaţia funcţionarilor judecătoreşti din Circumscripţia Curţei de Apel, roagă pe toţi membrii, prietenii şi cunoscuţii, a lua parte la înmormântarea colegului lor grefieru C-tin Olteanu, astăzi după amează.

x Concertul d-nei Barberis-Plăcinţeanu. — In salonul Academiei de Muzică din localitate, va avea loc Sâmbătă 16 Aprilie crt. ora 9 seara, un concert dat de cunoscuta cântăreaţă ieşană, d-na Manşi-Barberis-Plăcinţeanu.

In program, selecţiuni din şcoalele: franceză, germană, italiană şi română, cuprinzând lieduri dn: Schumann, Marx, Mahler, Mozart, Duparc, Enescu, Mascagni, Drăgoi şi Caudella.

La piano, d. prof. Antonin Ciolan.

x EXPOZIŢIE.—Un frumos succes obţine expoziţia talentatului pictor *N. Popa*, deschisă în sala anticăriei Ath. Gheorghiu din str. Lăpuşneanu.

Ieşenii s'au grăbit să reţină lucrări, adăugând o nouă confirmare a calităţilor d-lui N. Popa, după succesul obţinut cu expoziţia din Capitală.

Expoziţia Popa rămâne deschisă până la 25 Aprilie.

Concentrarea premilitară

a fost amânată

In urma dispoziţiunilor luate de M.A.N.I.P.P. concentrările şi serbările de afirmare premilitară de la Iaşi, ce urmau să aibă loc în zilele de 14—17 Aprilie a.c. (Florii), se amână pentru zilele de 19-22 Mai 1938 (Sft. Constantin), patronul acestei instituţii.

Autorităţile şi persoanele, ce au primit invitaţiuni pentru Festivalul de la 16. IV. 1938 de la Teatrul Naţional, sunt rugate să considere amânate aceste invitaţii pentru o dată ce se va anunţa ulterior.

Inspectoratul P. P. Municipiul Iaşi

„Pigmentol": cel mai bun regenerator al culorii părului.
Depozit: Farmacia Pollak
Str. Ştefan cel Mare. Telefon 235

✚

Indureraţii: Alexandru Holban soţ, Sophie Patraşcu, Ana Acontz, Florica şi Dr. J. Nitzulescu surori şi cumnat precum şi familiile înrudite, anunţă încetarea din viaţă a scumpei lor

Dr. Eliza A. Holban

decedată în ziua de 12 April 1938. — Inmormântarea va avea loc mâine Joi 14 April 1938 la ora 3 d. a., iar cortegiul funebru va porni de la biserica Sf. Spiridon.

Profitaţi de ultimile zile
— din —
LUNA EFTINA
la magazinul de încălţăminte
„Quadrat"
Str. Ştefan cel Mare 15
(fără sucursală)

Lei 95 pantofi de casă
Lei 125 pentru copii
175 de saten
245 troteuri p. Dame
275 de antilopă
295 bărbăteşti

ULTIMA ORA

Importante discuţii în Consiliul de Miniştri

Bucureşti 13. — Aseară s'a ţinut un consiliu de miniştri sub preşedenţia I. P. S. S. Patriarh Miron Cristea.

S'au examinat problemele economice şi financiare în legătură cu programul guvernului.

Asupra situaţiei economice au făcut expuneri d-nii M. Cancicov şi Mitiţă Constantinescu.

Dl. Mitiţă Constantinescu a arătat modul cum se organizează ministerul economiei naţionale.

*

P. S. Episcopul Colan şi dl. Ţoni au expus noua organizare a învăţământului normal.

Atâta timp cât avem încă 5500 de învăţători fără posturi, desigur că numărul de 69 al şcoalelor normale e prea mare.

De aceia, ministerul educaţiei naţionale va reduce numărul şcoalelor normale.

Transferările în învăţământ

La ministerul educaţiei naţionale se lucrează la întocmirea unui decret-lege pentru schimbarea criteriilor de preferinţă la transferările în învăţământul primar.

Aceasta, pentrucă actuala lege provoacă nemulţumiri în rândurile corpului didactic.

Apoi se va întocmi un decret-lege pentru schimbarea criteriilor şi la transferările în învăţământul secundar.

Apărarea ordinei

Decretul-lege prin care se fixează noi măsuri pentru apărarea ordinei în stat, a fost întocmit.

Decretul a fost trimis Consiliului Legislativ pentru a-şi da avizul, după care va apare în „Monitorul Oficial".

Autonomia cooperaţiei

Eri a avut loc o consfătuire a d-lor M. Cancicov, Mitiţă Constantinescu şi Ionescu-Sisești.

S'a discutat modificarea legei cooperaţiei, în sensul ca să redea autonomia, institutelor cooperatiste.

Dl. Titulescu în concediu

Bucureşti 13.— Senatul Universităţii din capitală, întrunit eri, a acordat d-lui N. Titulescu, concediu până la 1 Iulie.

Varveris condamnat la 6 ani închisoare

Bucureşti 13.— Eri s'a judecat procesul cunoscutului fraudator Varveris, autorul sustragerilor de milioane dela Ad-ţia Financiară.

El a fost condamnat la 6 ani închisoare, 5 ani interdicţie, 5000 lei amendă şi 13 milioane despăgubiri faţă de ministerul de finanţelor.

Primul ministru în Franţa va vizita în curînd Londra

Paris 13. — Noul guvern francez s'a prezentat eri în faţa Camerei.

Dl. Daladier a arătat că noul cabinet este un guvern de apărare naţională.

Intre altele, dl. Daladier a declarat:

„Toate conflictele actuale de muncă pot fi rezolvate în cadrul legilor în vigoare, prin procedura concilierii şi a arbitrajului.

Guvernul e hotărât să apere pretutindeni interesele Franţei şi integritatea ei teritorială.

Nu va permite ca ameninţările să preseze hotarele ei, nici ale coloniilor.

Vrem pace cu orice ţară, indiferent de regimul ei intern dar nu o pace care să însemne o abdicare pentru Franţa.

Camera a acordat depline puteri guvernului până la 30 Iulie, spre a lua măsuri privitoare la apărarea naţională şi r dicarea economică.

Comisia financiară a Camerei a aprobat proectele financiare ale guvernului.

*

Londra 13.—Se anunţă pentru în curând vizita la Londra a d-lor Daladier şi Bonnet.

In cercurile diplomatice engleze se speră că guvernul francez va putea fi convins să normalizeze relaţiile cu Italia.

Controlul financiar al gazetelor
Decretul-lege apărut în Monitorul Oficial

Bucureşti 13.—In „Monitorul Oficial", a apărut decretul-lege privind fondurile de susţinere a gazetelor.

Decretul prevede că pe lângă fiecare tribunal va fi un registru al publicaţiilor, pentru a se uşura controlul lor.

Preşedinţii de tribunale vor ordona înscrierea în registre a publicaţiilor.

Proprietarii şi editorii de publicaţii trebue să fie cetăţeni români.

Directorii şi redactorii responsabili trebue să fie cetăţeni români cu domiciliul în ţară.

In registrele pe care sunt obligate să le ţină administraţiile publicaţiilor, se va arăta orice mişcare de fonduri.

Este interzis să se ia sume de bani direct sau prin interpuşi, pentru gazetă.

Redactorii gazetei sunt socotiţi interpuşi.

Orice funcţionar public (chiar ministrul) care dă fonduri pentru gazete, era socotit mituitor şi pedepsit ca atare.

Gazetele vor taxa publicaţiile după un tarif maximal al ministerului de interne.

Mai mult decât prevede acest tarif, nu au voe să încaseze.

Publicaţiile statului se vor face numai prin preşedinţia consiliului de miniştri.

Orice publicaţie care va fi bănuită ca întreţinută cu fonduri străine, va fi suspendată.

Proprietarii de publicaţii sunt obligaţi ca în termen de două luni să întocmească registrele cerute.

In caz contrar, vor suferi amenzi de la 50.000 lei 100.000 lei.

Decretul pentru reglementarea profesiunii de ziarist, va apărea mai târziu.

„Chino-vinul Dr. Ratianu" vin tonic cu China, Cola, Guarana, Genţiană şi Glicerofosfat de Calciu, întăreşte organismul, dându-i vigoare. Se recomandă cu mare succes convalescenţilor şi anemicilor, mărindu-le pofta de mâncare. Depozit: Farmacia Dr. Ratianu str. Cuza Vodă No. 83.

Avansări la gradul de general

Următorii domni colonei au fost avansaţi generali de brigadă, pe data de 31 Mart a.c. Schwab Hugo, Cealîk Gheorghe, Bella Constantin, Papadopol F. Constantin, Rozin Gheorghe, Georgescu A. Florin, Buniş Constantin, Liteanu Gheorghe, Popescu C. Marin, Popescu David, Ştefănescu Ilie, Boiţeanu Ioan, Dombrovschi Victor, Gheorghe Radu, Şova Nicolae, Magereanu Nicolae, Gabrielescu Dumitru.

Dl. colonel-medic Suhăţeanu Const. a fost avansat general-medic.

ORA 12
Amnistie în Germania

Berlin 13 — Se anunţă că Fuehrerul Hitler va acorda o largă armistie politică, cu prilejul împlinirei vârstei de 49 de ani la 20 Aprilie.

Vor fi amnistiaţi toţi pastori catolici, în frunte cu pastorul Niemoller.

De asemenea vor fi reintregaţi militarii scoşi din armată, în frunte cu generalul Von Fritsch.

Boicot economic la New-York
în contra Germaniei şi Italiei

New-York 13.—Primarul New-Yorkului, d. La Guardia, a lansat un manifest prin care propune scoaterea de pe piaţa americană a mărfurilor germane şi italiene.

Luptele în Spania

Saragossa 13.—Se anunţă că trupele generalului Aranda din sectorul Morella au coborât din munţi, înaintând cu încă 6 km. spre Mediterana.

Contrabandă de dolari în Polonia

Varşovia 13. — Autorităţile au descoperit o contrabandă de dolari, sub conducerea unui anume Daniel Sidack, fost complice al lui Stavischi.

Banda introducea dolari falşi în Polonia şi apoi scotea peste graniţă dolari buni.

Cutremur de pământ

Berlin 13.—Un cutremur de pământ destul de puternic s'a produs astănoapte în regiunea Würtenberg. Sunt unele stricăciuni.

Explozia unui primus

Bucureşti 13. — O puternică explozie s'a produs azi dimineaţă în Capitală, pe Bul. Elisabeta 61.

Servitoarea unui domn Meierovici aprindea un primus. Maşina a făcut explozie, rănind grav pe servitoare.

Incendiu în Bucureşti

Bucureşti 13.—Un incendiu s'a declarat în str. General Anghelescu 113, la imobilul Stănescu.

Au ars patru apartamente.

O nouă afacere cu falşificarea biletelor de tren
Funcţionari arestaţi

Bucureşti 13. — Autorităţile au descoperit o bandă care se ocupa cu falşificarea biletelor de tren, în stil mare.

Această bandă lucrează de ani de zile şi are ramificaţii în toată ţara.

Conducătorii principali sunt doi foşti funcţionari ceferişti, Broşteanu şi Barbu Hârşulescu, cari au fost arestaţi.

S'a stabilit că cea mai mare parte din vizitatorii „Lunei Bucureştilor" au utilizat bilete falşificate.

Astă noapte s'au făcut câteva descinderi şi s'au operat arestări.

Deocamdată cercetările sunt ţinute în secret.

Ancheta s'a extins şi în provincie, acolo unde banda avea complici.

Moartea lui Şaliapin

La Paris a încetat din viaţă marele cântăreţ rus Fedor Şaliapin, în etate de 65 ani.

Celebrul bas a cântat pe toate scenele marilor opere

FEDOR ŞALIAPIN

din lume, recoltând succese răsunătoare.

El a interpretat şi roluri în film, dintre cari pe acela al lui Don Quichote.

Rolurile sale preferate erau Mefisto din opera „Faust" de Gounod şi Boris din „Boris Godunov".

x NUMIRE.—Dl. Emil Manole a fost numit inspector şcolar primar la regiunea şcolară-Iaşi, în locul d-lui N. Iancu —rechemat la catedră.

Dl. von Ribbentrop va vizita Bucureştii

Berlin 13.—Din cercuri autorizate se afirmă că d. von Ribbentrop, ministrul de externe al Reichului, va întreprinde în curând călătoria anunţată prin capitalele statelor dunărene.

Dl. von Ribbentrop va vizita Budapesta, Belgradul şi Bucureştii.

Dl. von Papen nu se mai duce la Ankara

Ankara 13.— Ziarele turce anunţă că în urma campaniei de presă pornite, dl. von Papen nu va mai fi numit ambasador al Germaniei la Ankara.

In acest post va veni dl. von Asman, actual şef de propagandă al Reichului.

In diplomaţia română

Bucureşti 13.—Dl. Djuvara, fost ministru al României la Bruxelles şi acum numit la Berlin, a fost primit eri de dl. Perescu-Comnen.

Dl. Djuvara a primit scrisorile de acreditare pe lângă Reich şi va pleca în curând la Berlin.

La începutul săptămânii viitoare va părăsi ţara şi dl. Duiliu Zamfirescu, fost ministru al nostru la Varşovia şi mutat la Roma.

Inainte de plecare, d-sa va avea câteva întrevederi.

S'a sinucis un cal

Viena 13. — Lang, ultimul cal al Austriei, s'a sinucis.

El executase între alţii şi pe asasinii cancelarului Dollfuss.

Temându-se că noul regim se va răsbuna pe el, a preferat moartea şi s'a împuşcat.

Convocarea Reichstagului german

Berlin 13.—Fuehrurul Hitler a convocat Reichstagul pentru ziua de 30 Aprilie.

După şedinţă, Fuehrerul va pleca în Austria, pentru a petrece ziua de 1 Mai la Viena.

Ştiri poliţieneşti

Un furt s'a comis la locuinţa d-lui Sublocotenent aviator Ivaşcu din str. I. G. Duca No. 24.

Hoţii au luat vesela şi o parte din lengerie.

Reclamat pentru loviri.— Dl. Zeilic Kaner din Mahalaua Sf. Ştefan No. 11, a depus o reclamaţie la chestură, contra numitului Gh. Palaghian din aceeaşi stradă, No. 15,— arătând că acesta i-a luat cu forţa o sobă şi tot odată l-a maltratat.

— Alta reclamaţie a fost depusă la chestură de către d-na Anastasia Smântâniuc din Str. Lascar-Catargi 19. D-sa arată că aseară s'a pomenit cu un domn, care sub ameninţări cerca să intre în casă.

Gardianul public a putut identifica pe necunoscut. El se numeşte Alexandrescu C. din str. Toma Cozma şi a fost condus la comisie, spre cercetări.

LZR.

Informaţiuni

x **O lămurire.** — In chestia încercării de sinucidere a eleevei Aurora Petre de la Liceul comercial de fete, primim o amplă lămurire de la d-na Papastopol directoarea şcolii.

Vom publica mâine adresa d-nei Papastopol.

x In „Monitorul Oficial" a apărut tabloul funcţionarilor pensionaţi din ministerul finanţelor.

De la Iaşi au fost pensionaţi pe data de 1 Mai 1938 d-nii Gh. Iarmaşu, şef de secţie cl. III la Ad-ţia de Constatare, şi agenţii de urmărire Corbu C. şi Adam D.

x Ieşenii rămân încântaţi la vizionarea celui mai formidabil film de aventuri epocale „S'a născut un imperiu" cu Joel Mc Crea, Frances Dee, Bob Burns, ce rulează la „Scala" odată cu minunata comedie „Spovedania", cu Carole Lombard, Fred Mac Murray şi John Barrymore.

x De vreţi ceiva să cumpăraţi La Parfumeria Teatrului intraţi. Veţi fi bine servit Şi pe deplin mulţumit. Cuza Vodă 42 (vis-a-vis de Camera de Comerţ).

x Mâine dimineaţă începe la Ad-ţia financiară viza livretelor de pensie, în vederea achitării pensiilor pe luna Aprilie.

Se vor viza mâne Joi livretele invalizilor şi pensionarilor lunari cu literile A. E. şi M.

Cumpăr aur de bijuterii Briliante, antichităţi. Vindeţibine
Brătianu 82
Notaţi bine No.

Doctor
A. Dascăl
BOLI INTERNE
VENERICE ŞI SIFILIS
Tratamentul blenoragiei la bărbaţi şi femei
Diathermie urologică şi generală
Consultaţii şi tratamente: 7½—10 a. m. şi 2—9 seara
Duminică 9—12 a. m.
Iaşi, Str. Cuza-Vodă 42
(vis-a-vis de Camera de Comerţ)

Dr. Gancevici
consultă
BOLI DE PIEPT
Str. Lăpuşneanu 19
Luni, Mercuri şi Vineri între orele 1—4 p. m.
Telefon 1486

VIN TONIC
IRADIAT — VITAMINAT
Depozit: Farmacia Dr. Benu, Piaţa Halei.

Un asortiment bogat şi elegant de *pardesie, raglane, trench-coaturi, pardesie pentru ploaie din mătasă* precum şi originalele „Fulgarine" toate calităţile, vă oferă cu preţuri convenabile numai magazinul
„ILGO"
Str. Lăpuşneanu 32
Pentru doamne raion special de pardesie şi fulgarine modele exclusive.

Atenţiune!
Renumitul local de băuturi şi aperitive alese
Iancu Solomon
Str. Cucu 42
aduce la cunoştinţă publicului că a pus în consumaţie, special p. Sf. Sărbători, vinuri albe şi roşii de cele mai bune calităţi cu preţuri t. reduse, începînd dela 12 lei. Deasemenea este asortat cu tot felul de murături p. Paşti

GAZON englezesc cal. I-a Lei 30
Cal. extra „ 36
la SEMINŢERIA ALTER MICHEL
Iaşi, Piaţa Halei No. 15—17 Telefon 1473

SCALA SPOVEDANIA
prezintă astăzi
o comedie superbă
cu CAROLE LOMBARD
Fred Mac Murray
şi John Barrymore
şi un film colosal de aventuri extraordinare
S'a născut un imperiu
(Dragoste, bani şi patrie)
Premieră pe ţară!

BIBLIOTECA UNIVERSITĂȚII -IAȘI-

ANUL XXXIV No. 9311

ABONAMENTE:
Lei 350. . . . . pe un an
„ 180. . . . . „ 6 luni
„ 90. . . . . „ 3 luni
„ 35. . . . . „ 1 lună
„ 1500. . . . Instituții publice

Atelierele tipografice „Opinia"
IAȘI STR. LAPUȘNEANU 37

1 LEU

OPINIA

Ziar popular cotidian

VINERI 15 APRILIE 1938

TELEFOANE
Redacția. . . . . No. 1298
Administrația . . . . . „ 1299
Serv. de noapte red. . . . „ 1436

Redacția și Administrația
IAȘI STR. LAPUȘNEANU 37
Director: C. R. GHIULEA

O INTRIGĂ DEJUCATĂ

Acțiunea d-lui Dinu Brătianu. — Dizolvarea partidelor.—Spre o nouă reglementare.

„Neamul Românesc" al d-lui prof. Iorga continuă seria destăinuirilor politice, în legătură cu acțiunea d-lui Dinu Brătianu.

Intr'un articol semnat chiar de d. Iorga, se spune că:

„Decretul-lege pentru dizolvarea partidelor politice trebue pus, fără îndoială, în legătură cu o intrigă ce trebuia împiedecată; și cu o măsură care va trebui să vie cât mai repede".

Așa dar, s'a încercat o intrigă. Ce fel de intrigă? Tot d. Iorga spune:

„Intriga era retragerea din prima formațiune de guvern, a aderenților celor două partide care — prin decretul d-lui Brătianu — sânt singurele îndrituite a cârmui".

Insă intriga a fost dejucată. In ce fel? O spune d. Iorga, precum urmează:

„Pentru a se ușura situația persoanelor cu devotament față de Coroană și cu grijă a intereselor țării, care au primit să sprijine, prin competența și munca lor, acțiunea Suveranului,—hotărârea, care n'a fost bine înțeleasă, s'a produs".

Deci, e limpede. S'a format a doua echipă ministerială prezidată de I. P. S. Patriarh; și s'a publicat decretul de dizolvare a partidelor. In acest fel, intriga a fost dejucată.

Dar d. Iorga a mai pomenit despre „o măsură care va trebui să vie".

Și precizează că se va produce o reglementare care să arate că:

...„orice asociație de oameni care-și declară numele, scopul și metodele, care trebue să fie în concordanță cu noua lege fundamentală, are dreptul să cerceteze problemele politice, căutând și recomandând soluții,—fără ca acestea din urmă (măgulind anumite interese), să poată servi ca mijloc de agitație".

E vorba prin urmare, de o apropiată reglementare a funcționării partidelor, cu specificarea că „agitația politică" va fi totuși strict supraveghiată și chiar oprită.

Iată cele mai noi informațiuni politice furnizate de d. Iorga, sub proprie semnătură.

Cetiți ULTIMA ORA

Inundațiile din America

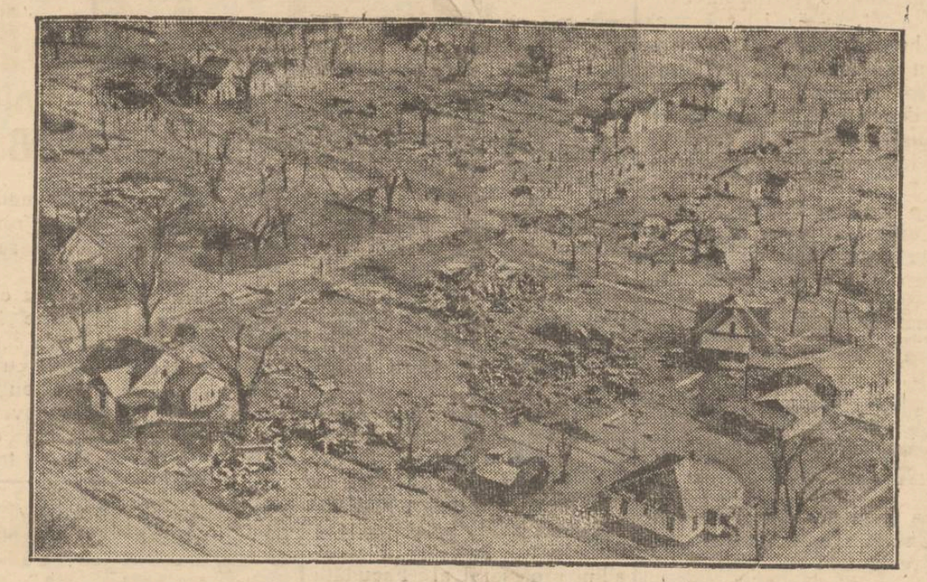

După năvala de ape din California, noi inundații catastrofale s'au produs în Kansas (Statele Unite). Unele localități au fost aproape rase de pe suprafața pământului. Depildă, orașul Columbus a fost nimicit cu totul, rămânând în locul lui un morman de ruine și câteva căsute nelocuibile (cum se vede în clișeu).

Agitația dela Curtea regală olandeză

Divergința de păreri între regina Wilhelmina și prințul Bernhardt.—Plecarea prințului în străinătate.

Se știe că prințul Bernhardt, soțul prințesei - moștenitoare Iuliana a Olandei, a plecat singur într'o călătorie de argument, și se află acum prin Italia de sud.

In legătură cu această călătorie, s'a anunțat că prințul Bernhardt e în serioasă neînțelegere cu soacra sa regina Wilhelmina a Olandei:

Cauza neînțelegerei — după cum s'a scris în presa europeană — e că prințul Ashvin (fratele prințului Bernhardt), un tânăr de 23 ani, și-a anunțat hotărârea de a se căsători cu frumoasa și bogata englezoaică Lady Sandberg, femee văduvă, în etate de 30 ani.

Prințul Bernhardt aprobă această căsătorie; dar regina Wilhelmina se împotrivește. Și de aici, cearta.

Insă nu-i numai atât.

Neînțelegerea între soacră și ginere durează mai demult; chiar de a doua zi după căsătoria prințului Bernhardt cu prințesa Iuliana.

Regina Wilhelmina, femee voluntară și tradiționalistă, nu admite felul de trai al ginerelui,—un fel de trai în contradicție cu obiceiurile de la Curtea din Haga.

Depildă, regina reproșează ginerelui că nesocotește rigiditatea majestății regale și că influențează pe prințesa Iuliana să adopte obiceiuri burgheze.

Astfel, prințul Bernhardt și-a învățat soția să lumeze în public; a condus-o în localuri de noapte la Paris..., și alte lucruri cari contrariază puritanismul olandez.

Certurile dela Curte, au făcut pe prințul Bernhardt să prefere a lipsi mult de acasă. Iar regina Wilhelmina a găsit prilej de un nou reproș: că prințul își neglijează soția!

Cazul cu căsătoria prințului Ashvin, a venit colac peste pupăză.

Și în fine prințul-consort Bernhardt a părăsit brusc Olanda.

In fața acestei situații, întregul popor olandez e cuprins de emoție. Mulți se întreabă, cu îngrijorare, dacă neînțelegerea dela Curte e trecătoare; sau dacă ar putea lua un curs mai grav...?!

Ministerul a redus 6 milioane din bugetul primăriei Iași

Suma era destinată pentru refacerea palatului municipal

D. primar M. Eșianu a primit ieri o adresă din partea Ministerului de Interne, prin care-i face cunoscut că noul buget al Municipiului Iași va insuma cifra de 68 de milioane, așa cum a fost și anul trecut,—iar nu 74 milioane, cum fusese întocmit de primărie.

Cele 6 milioane lei pe care d. primar M. Eșianu le prevăzuse în buget, trebuiau să slujească la repararea palatului municipal, și anume să i se facă o fațadă frumoasă; apoi birourile urmau să fie amenajate cu mobilier nou, scările reparate, iar curtea primăriei să fie pavată.

Toate acestea însă au căzut. Primăria va rămâne în aceiași stare de ruină, în care se găsește de multă vreme.

D. primar Eșianu a plecat astăzi la București spre a încerca să obție aprobarea celor 6 milioane necesare modernizării palatului municipal.

REP.

Din toată lumea

In cinematografia ieșană

Pe ziua de 1 Mai crt. două din cele mai mari cinematografe din localitate, și anume „Sidoli" și „Phoenix", vor trece sub o nouă conducere.

E vorba ca aceste cinematografe să fie luate în exploatare de către Fundațiile culturale regale.

După cum se știe, această fundație are în exploatarea sa și cinematograful „Ateneul-Popular" din Tatarași.

Pentru perfectarea convenției, directorul ambelor cinematografe, d. V. Gh. Mândru a plecat la București.

Tot odată d-sa va face angajamentele necesare cu casele de filme, în vederea stagiunei viitoare.

Fumatul femeilor

Acum câtva timp, următoarea întrebare a fost pusă în Camera Comunelor: „Este permis femeilor să fumeze în public?". Gravă problemă pe care a rezolvat-o un deputat humorist:

„Lăsați femeile să fumeze, a spus el: e o distracție pentru femeile care se plictisesc și (adaugă un filosof), toată lumea știe că o femeie care se plictisește nu întârzie niciodată să se... și amuze".

Modernizare religioasă

Pelerinajul la Mecka a căpătat anul acesta o notă nouă.

Nu va mai fi călătoria periculoasă de altă dată, când credincioșii străbăteau pe jos în urma cămilelor deșertul plin de riscuri.

Acum autocare de transport sunt puse la dispoziția pelerinilor.

Ceremonia de anul acesta va face un lung pas pe calea progresului și al civilizației.

Apa sfântă care era adunată până acum din orice isvor, va fi sterilizată și pusă în sticle la dispoziția credincioșilor, ca orice apă minerală.

Prin aceste transformări, ea nu-și va pierde deloc puterea-i miraculoasă; ba chiar va face să se înlăture epidemiile ce bântuiau printre arabi.

In Cinematograf

Un spectator american a adresat unui producător din Hollywood, următoarele trei întrebări:

„Dece eroina unui film, dacă este trezită din somn n'are nici un fir de păr în dezordine?

„Când eroina unui film este steno-dactilografă, de unde-și procură bani ca să poarte cele mai luxoase rochii, cele mai impecabile pălării, de multe ori și o vulpe argintie?

„Cum se face ca eroii unui film, care se găsesc seara într'un deșert, încep deodată să cânte în sunetele unei orchestre... care desigur nu se găsește în acel deșert, căci atunci n'ar mai fi deșert?

Producătorul a răspuns simplu: „Nimic nu este imposibil pentru un cineast din Hollywood"!

Un om care rezistă morții

Ci Lung, bandit chinez, a fost spânzurat până acum... de 12 ori. Dar, cum de fiecare execuție, el era încă viu, judecătorii au comutat pedeapsa cu moartea în detențiune pe viață.

El a fost condamnat la moarte pentru omor. Câteva zile după condamnare, l-au dus la spânzurătoare. Două zeci de minute mai târziu, când i-au tăiat ștreangul, medicii legiști au constatat cu mirare că el era încă viu.

Spânzurat de 6 ori, el rezistă de 6 ori la moarte.

Judecătorii convinși că nu-și cunoștea călăul meseria, l-au schimbat. Ci Lung, a fost executat încă de 6 ori de noul lui călău, dar fără succes.

- Delapidatorul -

Se cunosc fraudele îndrăznețe ale lui Menelas Varveri (în clișeu), casierul Ad-ției Financiare de verde din București.

Individ fără pregătire culturală, fără diplome școlare, Varveri a fost pus în slujbă delicată, tolerat și necontrolat ani de zile. E a delapidat numai puțin de 14 milioane lei și a trăit în lux, fără să se întrebe nimeni de unde avea bani să risipească.

După cum aiu anunțat ieri, tribunalul l-a condamnat la 6 ani închisoare.

In marginea actualității

Cultele din România

Intr'o broșură de răspuns Eminenței Sale Dr. Temple, arhiepiscop de York asupra cultelor din România, răspuns redactat de P. S. Episcopul Tit Simedrea, găsim date interesante.

Românii ortodoxi au un preot la 1700 de suflete; greco-catolicii unul la 889 suflete; romano-catolicii 1 la 1000; luteranii, 1 la 1103 suflete; calviniii, 1 la 808 suflete; maghiarii unitari, 1 la 670 suflete; turcii un hogea la 543 suflete...

Bine înțeles vorbim de posturile plătite din bugetul statului.

Precum se vede, cel mai prost stau românii ortodoxi.

Există un caz în com. Toplița din Ardeal, unde la 14 suflete de maghiari este preot plătit de stat.

Și tot minoritarii se plâng...

Succesul pictorilor ieșeni

Cei 4 pictori ieșeni, cari au expus în sala Dalles din capitală, d-nii N. Popa, M. Cămăruț, Clavel și A. Lupu au recoltat un succes frumos.

In afară de satisfacția morală, artiștii ieșeni au vândut lucrări de peste 60,000 lei.

Ministerul cultelor, a reținut câte o lucrare dela fiecare expozant.

Impotriva sportului

Preocuparea principală a tineretului din zilele noastre se știe că este sportul.

Unii intelectuali au sesizat pericolul, luptând împotriva acestei sălbătăciri a generației ce se ridică.

Intre alții, P. C. Arhimandrit I. Scriban duce o luptă acerbă împotriva sportomaniei.

Iată că în Franța s'a pornit chiar o luptă serioasă.

S'au organizat societăți, se țin întruniri și se lansează apeluri pentru ca tineretul să mai lase stadioanele și să se reintoarcă la citit și studiu.

Rămâne de văzut ce reușită va avea această acțiune.

Venitul tramvaielor

Din bilanțul Soc. comunale de electricitate se vede că tramvaele dela Iași au adus în cursul anului trecut încasări de 35,150,426 lei.

Din această sumă, 956,109 lei e partea autobuzelor.

Tramvaele au adus în 1937 un venit net de 2,957,725 lei.

Creditul ipotecar

In cursul anului trecut, Creditul Ipotecar Agricol, a acordat 187 de împrumuturi, în sumă de 116 milioane lei.

De când ființează, adică din 1932, acest institut a acordat 1369 împrumuturi, în valoare de 1126 milioane. Cele mai multe împrumuturi au fost acordate în 1934, pentru lichidarea datoriilor agricole, după legea conversiunei.

Rețeaua C. F. R.

Statistica pe anul 1937 a C. F. R.-ului arată că în anul trecut rețeaua noastră de cale ferată a atins 11271,6 Km.

Țara noastră are 3,8 Km. de linie la suta de Km. patrați

Pe tabloul țărilor din Europa, ea ocupă locul al 13-lea.

Primele sunt Belgia (16,2) Anglia (13,4) și Germania 11,6).

Incurajare

Dl. prof. N. Tonitza a vizitat expoziția tânărului pictor Cristea Ionescu, din str. Lăpușneanu,

D-sa a felicitat pe expozant pentru reușita lucrărilor, în special cele lucrate în peniță, și a reținut o lucrare.

Candela miraculoasă

Duminică a avut loc o mare solemnitate religioasă la biserica mânăstirei Agapia-Deal.

De notat un fapt,—poate o legendă. In adevăr se afirmă, cu preciziune, că la această biserică, arde o candelă fără întrerupere, zi și noapte, de la Ștefan cel Mare, care a construit biserica.

Este o minune, asemănătoare cu candela de la Sf. Mormânt.

Literare

Zilele acestea apare noul volum de nuvele al d-lui Ionel Teodoreanu, „*Casa bunicilor*", sub egida editurei „Cartea Românească".

In prezent, fecundul scriitor ieșan lucrează la un alt volum, „*Viețile Sfinților*".

*

După Paști, va apare la Iași un volum de scandal, care va produce vii discuții și „dueluri" polemice, în cercurile artistice-literare.

Seminarul de Slavistică

Problema minorității germane în Cehoslovacia

Miercurea trecută *Seminarul de Slavistică* al Facultății de Litere dela Univarsitatea din Iași și-a ținut obicinuita-i ședință săptămânală. A luat parte—pe lângă d. *profesor Ilie Bărbulescu*, directorul Seminarului mare număr de studente și studenți. A ținut conferință *studentul d. V. Croitoru*, tratând despre *Problema minorității germane în Cehoslovacia*. Conferențiarul a spus următoarele, ce dăm aici în rezumat.

Problema germană în Cehoslovacia este așa de importantă pentrucă germanii alcătuesc o minoritate covârșitoare în acest stat.

Din punct de vedere al repartiției geografice, zonele în care e concentrată majoritatea populației germane sunt situate la hotarul dinspre Germania, ceiace ar părea (puțin favorabil pentru acordul teritoriilor germane din Cehoslovacia cu restul țării.

Pericolul, dacă se pare că există, este înlăturat prin fapte de altă natură: între Germania și regiunile germane din Cehoslovacia se ridică munții, alcătuind o puternică graniță naturală.

Kamil Krofta, profesor la Universitatea cehă din Praga, susține că Germanii au început să penetreze în Cehoslovacia din sec. VIII, pe când Niederle susține că au venit mai târziu, începând cu sec. XII. Părerea mai adevărată pare a fi a germanului Zenss: Germanii au început să vină în Cehoslovacia actuală încă de prin sec. III—IV. Până în ajunul războiului mondial, germanii s'au bucurat de drepturi superioare Cehilor majoritari, fiindcă ei făceau parte din Austro-Ungaria, Abia după marele război s'a ajuns la restabilirea normală a stării de lucruri, căci în statul nou format, Cehoslovacia, germanilor li s'au diminuat drepturile în favoarea populației majoritare, Cehoslovacii.

Statul cehoslovac a înțeles dela început să trateze bine diferitele minorități și în special pe germani. Prin Constituția Republicii cehoslovace, minoritatea germană este pusă pe picior de egalitate cu celelalte naționalități, deși germanii nu voiseră să semneze Constituția, considerând alipirea teritoriilor germane de Cehoslovacia ca o violare a dreptului popoarelor. In urma alegerilor din 1920, a intrat atât în Cameră cât și în Senat un număr respectabil de reprezentanți ai germanilor, care au luat atitudine ostilă față de guvernul cehoslovac. In curând însă o parte dintre germani își dădură seama de utopia ideilor în care persistau și începusă să se îndepărteze de ele. Astfel s'au format două grupări politice: Arbeitsgemeinschaft și Kampfgemeinschaft.

Prima dintre aceste două grupări politice, alcătuită din agrarieni și social-creștini, ia o atitudine conciliantă față de Cehii majoritari; în alegerile din 1925, majoritatea covâr-

(Continuarea în pagina 2-a)

GRIPA-RĂCEALA-DURERILE DE CAP
combate sigur ANTINEVRALGICUL

JAWOL

La constipații AMIC purgativ sigur

Ultimele modele de pantofi pentru doamne, domni și copii vinde eftin
„GALMAN"
ȘTEFAN CEL MARE 2

PILULELE SLANIC
curăță stomacul, intestinele și ficatul
Cereți la farmacii și droguerii cutii originale

Drojdie BRAGADIRU
Pachete originale direct dela fabrică se găsesc zilnic proaspătă la Depozitul de vinuri și bere
Leon M. Reischer
IAȘI — STR. I. C. BRATIANU 129
Reprezentanța exclusivă

Atențiune!
Renumitul local de băuturi și aperitive alese
Iancu Solomon
Str. Cucu 42
aduce la cunoștință publicului că a pus în consumație, special p. Sf. Sărbători, vinuri albe și roșii de cele mai bune calități cu prețuri t. reduse, începînd dela 12 lei. Deasemenea este asortat cu tot felul de murături p. Paști

Profitați de ultimile zile — din —
LUNA EFTINA
la magazinul de încălțăminte
„Quadrat"
Str. Ștefan cel Mare 15
(fără sucursală)

Lei 95 pantofi de casă
Lei 125 pentru copii
175 de salen
245 troteuri p. Dame
275 de antilopă
295 bărbătești

Hram la biserica Sf. Lazăr

Sâmbătă 16 Aprilie a. c. Biserica Sf. Lazăr își prăznuește hramul. Păr. Mihai Petrovanu au luat toate măsurile ca solemnitatea religioasă să se desfășoare într'un cadru impunător. Serviciu divin va fi oficiat de un sobor de preoți.

Epitropia și Consiliul invită pe enoriașii parohiei a lua parte Vineri ora 4 la slujba vecerniei și a doua zi la Sf. Liturghie.

Triarea cererilor
pentru revizuirea încetățenirilor

La tribunalul local se lucrează la triarea cererilor pentru revizuirea cetățeniei, cereri care fiind aranjate pe litere, sunt trimise judecătoriilor respective, pentru verificare.

Până acum au fost trimise judecătoriilor, literile H, B, A și P; zilele acestea vor fi expediate dosarele privind literile I. și R.

Citiți „OPINIA"

VESTE BUNA pentru amatorii de vin natural și o mâncare delicioasă
Duminică 17 Aprilie, se va deschide
Bodega și Restaurantul
SINDICATULUI VITICOL (lângă Cinema Phoenix)
Localul complect renovat, pus sub conducerea renumiților restauratori
Caramalău și Apostolide
Grasa și de Cotnari și alte vinuri naturale direct din podgorii.
Bucătărie, Gratar special. — Serviciul conștiincios. — Prețuri modeste.

Ședința colegiului medical al Spiridoniei
Chestia clinicelor universitare. Un nou demers la București

Ieri la prînz s'a întrunit Colegiul Medical al Epitropiei Sf. Spiridon, în ședința extraordinară, având a discuta situația clinicilor, față de hotărîrea Ministerului Educației Naționale de a reduce subvenția acordată pentru întreținerea clinicilor.

Au fost prezenți toți d-nii epitropi și aproape toți profesorii, medicii primari ai casei, șefii de clinici etc.

Colegiul medical a fost de acord ca această chestiune să fie adusă și în discuția consiliul profesoral al Facultății de Medicină, pentru ca și profesorii acestei facultăți să protesteze la minister contra nedreptăților făcute Epitropiei.

Deocamdată, d-nii epitropi au întocmit o adresă de răspuns la nota prin care M. Ed. Naț. făcea cunoscut că s'au redus subvențiile.

In această adresă, se arată că Spiridonia îngrijește de 11 clinici ale Facultății de medicină ; dar după lege, întreținerea clinicelor cade în sarcina Minist. Ed. Naț.

Epitropia cheltuește cu clinicele peste 21 milioane lei anual, iar ministerul n'a contribuit până acum decât cu 5 milioane. Iar prin noul buget s'a scăzut și această subvenție. Așa fiind, înseamnă că toate resursele Spiridoniei trebuie să fie absorbite de către clinicele universitare.

Consiliul Facultății de Medicină va susține punctul de vedere al Spiridoniei. Și în cazul când Minist. Ed. Naț. nu înțelege să revie la sentimente mai bune, clinicele Epitropiei urmează a fi închise.

Rămâne de văzut ce vor răspunde d-nii din București.

VIRGIL

O ședință impresionantă
la Blocul pensionarilor publiic

La sediul Blocului pensionarilor publici, Marți 12 April ora 5 p. m. a avut loc ședința obișnuită a Comitetului de direcție de 100 membri, sub președinția d-lui Victor Munteanu. Au mai luat parte și alți pensionari ai Blocului, în număr destul de mare.

La ordinea zilei au fost :

1) Dările de seamă la fiecare secție, pe trimestrul Ianuarie 1938, și anume : d-l Al. Cațichi, directorul, pentru Casa de ajutor și economie, dl. D. Andriescu pentru Casa de deces, dl. maior Drugescu, directorul administrativ, pentru Casieria generală a Blocului și dl. I. Docon, directorul, pentru Banca pensionarilor.

2) Propunerea și admiterea d-lui avocat Emil Stere în contenciosul Blocului.

3) Însărcinarea dată unor vicepreședinți și cu alte atribuții : d-l Aurel Lelescu ca consilier la Casa de deces, d-l Gr. Roiu ca consilier la Casa de ajutor și economie, iar d-l Lascar Matasariu cu atribuție la președinția Blocului în lipsa d-lui Victor Munteanu.

4) Apelul făcut pensionarilor de a se înscrie pentru escursia ce se va face în luna Mai la Mănăstirea Putna, la mormântul lui Ștefan cel Mare.

La sfârșitul ședinței, dl. I. Docon, într'o însuflețită cuvântare, elogiază rodnica activitate a d-lor Victor Munteanu, președintele și Maior Eugen Constandachi, prim vice-președinte, cari n'au cruțat nici munca lor și nici un fel de sacrificiu pentru propășirea Blocului, asigurându-i un deosebit prestigiu și autoritate, recunoscute în orice împrejurări. Ca un semn de recunoscătoare simpatie pentru devotamen'ul lor, membrii pensionari au dăruit sălii de ședință a Blocului, chipurile acestor doi neobosiți luptători.

Dl. Victor Munteanu, vădit mișcat, răspunde atenției ce li s'a dat, printr'o călduroasă mulțumire.

G. R.

PE CUVANTUL MEU! BATATURA A DISPARUT, DEASEMENEA SI RADACINA EI

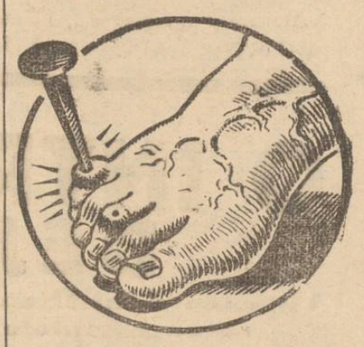

Durerile îngrozitoare încetează în câteva minute. O descoperire nouă, care face minuni.

O bătătură e ca și un cui ruginit, înfipt într'un deget. Dacă vă tăiați bătăturile, rădăcina lor tot rămâne. Ca și o buruiană coșită, bătătura crește, mai viguroasă încă. O metodă modernă, științifică, fără pericol constă în îndepărtarea bătăturii *cu rădăcină cu tot*, muind-o pur și simplu în puțină apă caldă supra-oxigenată prin adăugarea unui pumn de Saltrates Rodell. Această baie puternic medicamentoasă înmoaie bătăturile și întăriturile cele mai vechi și tenace. Durerea încetează aproape imediat. Nu veți mai avea necazuri cu picioarele veșnic umflate, usturătoare și durcroase. Veți putea purta ușor chiar încălțămintea nouă. Cereți chiar astăzi farmacistului sau droghistului Dv. Saltrates Rodell și veți scăpa pentru totdeauna de durerile de picioare. De mâine mersul va deveni o adevărată plăcere pentru Dv.

IMPORTANT. — 10.000 pachete reduse pentru propagandă sunt vândute cu prețul de Lei 10. Cumpărați unul de încercare. Pentru economie cumpărați un pachet normal sau pachetul dublu pentru un familiar.

Chestia regulamentului gunoaelor

In fața curței locale administrative secția II au venit spre judecare eri, acțiunile introduse de mai mulți proprietari urbani pentru anularea regulamentului gunoelor.

D-nii avocați N. Gheorghiade și C. Simionescu care apără intereselor proprietarilor, au cerut instanței amânarea procesului, pentru anexarea tuturor acțiunilor făcute de proprietari.

Procesul a fost amânat la 4 Mai.

Informațiuni

x Domnul Lt. Colonel I. Aramă directorul justiției militare din Ministerul Apărării Naționale, a fost avansat pe ziua de 31 Martie la gradul de colonel.

Fiu al lașului, în războiul de întregire a fost distins cu decorația „Mihai Viteazul". Fiind licențiat în drept al Universității Ieșene ; a trecut în justiția militară unde meritele sale sunt mult apreciate.

x In locul d-lui N. Bădulescu, a foat numit în comitetul de direcție al Teatrului Național, d. av. Vasiliu Voina.

x Comisiile de recrutare la Iași sunt prezidate de d. Colonel Gheorghiu comandantul Cercului de Recrutare.

x Dl. Ion Sava, pregătește numărul de Paști al originalei sale reviste, „*Caricatura*", care va aduce un bazar de șarje ocazionale.

x D. dr. C-tin Bulău medicul șef al Casei Asigurărilor Sociale, obținând un concediu, va vizita marile clinici din Franța și Italia.

SIDOLI
prezintă azi
2 filme mari într'un program colosal—
— Două mari succese —
Yoshiwara
O realizare minunată în cadrul vieții syonilor din Extremul Orient. — In rolurile prime :
Sesue Hayakawa
Pierre Rich. Willm
Al doilea film
Furtună în Maroc?
O realizare senzațională cu
JACK HOLT
Complectare Jurnal Sonor

CINEMA PHOENIX
Astăzi până Duminică inclusiv
— 2 succese mari —
CLUBUL FEMEILOR
Un film în care excelează renumita artistă
Danielle Darrieux
Al doilea film
HEIDELBERGUL de altă dată
cu Grette Natzler
Complectare Jurnal sonor

Doamna Doctor
C. PARHON ȘTEFANESCU
Medic primar al Spit. Socola
Boale nervoase și ale glandelor cu secrețiuni interne
METABOLISM BAZAL
Cons. 2—4 p. m.
Str. Tăutu 2 Tel. 2269

Dr. Harry Ochs
Medic secundar la Spit. Israelit
Specializat la Paris în clinicile Prof. Gosset și Carnot
Boli chirurgicale
Boli interne
Consult 3—6 p. m.
Strada Cizmăriei 5

Doctor
Alex. Terkatin
fost asistent în clinicele Prof. Neumann din Viena
BOLI ȘI OPERAȚIUNI de nas, gât și urechi
ELECTROTERAPIE
Cons. 9—11 a. m. 3—7 p. m.
Str. Cuza Vodă 12
Telefon 2205

Dr. Gancevici
consultă
BOLI DE PIEPT
Str. Lăpușneanu 19
Luni, Mercuri și Vineri între orele 1—4 p. m.
Telefon 1486

DOCTOR
SOLO SCHREIFEL
Specialist în Boli de piele Venerice, syfilis
Diagnostic precoce al sifilisului prin examenul ultra-microscopic
DIATHERMIE
Raze Ultra-Violete
Consultații și tratamente
7—10 dim. și 2—9 seara
Str. Anastasie Panu 70
TELEFON 2101

CONVOCARE

Se aduce la cunoștință că în ziua de 24 Aprilie a. c. ora 10 jum. a. m. va avea loc Adunarea Generală a comitetului *Liceului Industrial Sf. Sava din str. Lascar Catargi* în localul școalei primare M. Kogălniceanu. La ordinea zilei :

1. Votarea bugetului pe anul financiar 1938 | 939. 2. Alegerea noului comitet deoarece expiră mandatul vechiului comitet. 3. Aprobarea gestiunii pe anul financiar 1937 | 1938.

Dacă la această dată nu se va întruni numărul reglementar de membri, a doua ședință se va ține la 1 Mai a. c. aceeași oră și în acelaș loc, când se vor lua hotărâri cu oricâți membri vor fi prezenți.

Comitetul Școlar

De închiriat

diferite apartamente în Iași str. Alexandri No. 3-5.

6 camere ocupate de Biroul Populației, 4 camere dl. Gh. Curelaru, 4 camere Dl. I. Coteanu.

Str. Brătianu No. 127:
4 camere ocupate de A. Leiba. 1 prăvălie și o cameră ocupate de A. Grinberg.

Piața Unirei (Traian):
Etaj II și III în total sau în parte, localul din parter fost Tunelul Traian și Bioul mașinilor de scris E. Nathansohn.

Str. Arcului No. 17:
Apartament parter ocupat de Ing. Genzer (Galeo) firma Iprie, 2 camere și pivnița fost depozit de vin, mai multe apartamente în etaj II.

Str. Zugravilor 19:
4 camere fost ocupate de Lernovici. 2 camere Bergher, 2 camere Bercovici, 2 camere Avram croitor, 1 cameră David David.

Str. Cuza Vodă 20:
3 camere și bucătărie ocupate de Maria Antimiu.

Str. Lăpușneanu 44:
Localul Cotetăria Funiak.

Piața C. Vodă (Continental) Prăvălia și camera ocupate de Dl. V. Moccea.

Informațiuni dă Dl. avocat I. Serafimi și D-na Theitler.

Magistrații și funcționarii superiori
trebue să-și declare averea personală

O interesantă dispoziție a fost primită de d. prim-președinte al tribunalului local, din partea Ministerului de Justiție, referitor la magistrați și funcționari.

Ministerul a cerut Justiției ieșene, ca, în conformitate cu dispozițiile legei pentru controlul averilor, toți magistrații și funcționarii aflați astăzi în funcțiune, să declare înscris averea ce o posedă.

Aceste declarații se vor face în dublu exemplar din care unul se va reține de către instanță, iar al doilea va fi trimis ministerului de justiție.

De asemenea atât magistrații cât și funcționarii la numirea în funcțiuni, nu vor putea depune jurământul până nu vor da declarații scrise de averea ce o posedă, când au dobândit-o, mijloacele cu cari au dobândit-o, și înstrăinările de avere ce le-au făcut, cel mult dela 15 August 1914 cât și averea dotală a soției.

Judecarea apelurilor fiscale

Astăzi începe funcționarea comisiei de apel depe lângă administrația financiară.

Ca președinte titular al comisiei de judecarea apelurilor fiscale, a fost delegat de minister d. Gusti președintele tribunalului secția II ; și președinte supleant d. judecător Ion Munteanu.

Fiscul va fi reprezentat în comisie prin d. Valeriu Gavrilescu ad-tor financiar.

Astăzi, judecându-se apelurile comercianților, ca delegat al Camerei de Comerț este d. C-tin Pavli.

Comisiunea va judeca toate apelurile fiscale restante.

x Dl. ing. Emil Petrov, șeful serviciului planurilor dela primărie, se află în concediu, fiind suferind.

Problema minorităților germane în Cehoslovacia

(Continuare din pagina I-a)

știtoare printre germani o are această grupare. Masaryk, președintele Republicii, temându-se de izbânda comuniștilor, intră în tratative cu germanii, care trimiseră doi reprezentanți în guvernul de coaliție.

Ministrul social-creștin se retrase din coaliție în 1930, din cauza unor manifestații antigermane.

Noua orientare politică a avut darul de a atenua tensiunea dintre minoritatea germană și majoritarii cehoslovaci.

Schimbarea de atitudine în politica minorității germane în anii din urmă trebue pusă în legătură cu revoluția internă survenită în germania la 30 Ianuarie 1933.

Ideologia nazistă a național socialiștilor germani are ca percept fundamental ideia unității naționale germane care a pătruns și în Cehoslovacia.

La 1 Octombrie 1934, Henlein anunță crearea unui „Heimatfront" german, care în curând deveni destul de puternic pentru a se constitui în partid politic, în vederea alegerilor din 1935, la care avură un mare succes.

Axa centrală în ideologia partidului Henlein este comunitatea națională, iar rasismul, antimarxismul, antiliberalismul și chiar antidemocratismul, puncte esențiale în idiologia nazistă, sunt caracteristicele acestei grupări politice. Partizani lui Henlein acuză guvernul cehoslovac de nepăsare în fața crizei economice care a bântuit puternic în regiunile germane, ca și de neglijență în problema șomajului. Aceste acuzații, ca și altele referitoare la școală și cultură sau la neegalitatea practicată în acordarea de ajutoare materiale tinerimii cehe față de cea germană, sunt tendențioase și în cea mai mare parte lipsite de adevăr, după apusele Cehoslovacilor. De unde la început Henlein lupta numai pentru câștigarea drepturilor de egalitate, în urma contactului cu diferiți șefi național-socialiști germani, începe să vorbească de autonomia integrală pentru germanii din Cehoslovacia.

Actualmente, minoritatea germană se împarte în două : grupul cel mai puțin numeros duce o politică de colaborare cu Cehoslovacia ; cei mai mulți însă intră în frontul radical, care din punct de vedere politic cere separația administrativă a zonelor cu populația în majoritate nemțească.

Președintele Republicii, dl. Eduard Beneș, în declarația din 19 August 1936, după ce recunoaște drepturile națiunilor minoritare în Cehoslovacia, spune că aceste minorități trebue să colaboreze economicește și politicește la progresul statului. Așa se prezintă problema germană în Cehoslovacia până prin 1937, moment la care mă opresc în această conferință.

*

In urma acestei expuneri a d-lui Vasile Croitoru, s'au făcut discuții, ca de obicei, sub conducerea d-lui profesor Bărbulescu, între conferențiar și ascultătorii săi, cu privire la fondul și forma conferinței.

La aceste discuții au luat parte mai cu seamă studenții Gh. Bogaci, G. M. Dragoș, D. Florea-Rarițe, Boris Baidan și Al. Smochină.

Tot așa de liber și de fericit

te simți după o cură de primăvară cu „Leo-Pills". Laxativul „Leo-Pills" este un produs natural fabricat din plante, care prin deșertarea intestinului contribuie mult la reîmprospătarea și la buna circulație a sângelui. — „Leo-Pills" au un efect plăcut și sigur. 1—2 dose ajung pentru o satisfăcătoare cură de primăvară.

Leo-Pills Laxativ

TINEȚI MINTE! La răceli TABLETELE **Togal**

Remediu sigur la Reumatism Gripă Gută Nevralgii Sciatică Răceală Dureri de cap

IN AMBALAJE DE 42, 14 ȘI 3 TABLETE

Informațiuni

x La premiera de astă seară dela Teatrul Național, „Bolnavul închipuit", va produce o frumoasă surpriză apariția unui cunoscut tânăr, din buna societate a Iașului, care într'un tablou-divertisment, se va produce cu o serie de nimitoare scamatorii pe care le-a învățat la Paris.

x Din Tg. Neamț ne vine știrea încetării din viața a distinsului institutor pensionar *Al. I. Bradu* fost revizor școlar.

Defunctul era membru în Blocul pensionarilor din Iași. Condoleanțe familiei.

Pentru mîngîerea bolnavilor
UN APEL

In preajma Sf. Sărbători, Doamnele și Domnișoarele Infirmiere Voluntare, cari fac stagiu în Spitalul Militar, roagă toate persoanele să contribuie la alinarea suferințelor, dăruind pentru o Bibliotecă ambulantă pusă la dispoziția bolnavilor, reviste, cărți uzate, cu basme sau poezii, abecedare sau orice cărți de cari s'ar putea lipsi.

Bolnavii găsesc multă mângâiere dacă în orele lungi pot să mai răsfoiască o carte.

Vor simți astfel și suferinzii din țara noastră, că femeile române știu să fie adevărate Surori de Caritate, îngrijindu-se de alinarea și ușurarea suferințelor.

Pachetele vor fi trimise la: Institutul Surorilor de Ocrotire și Caritate, Str. I. G. Duca No. 28.

Mulțumiri și recunoștință

Infirmierele Voluntare

Astăseară la Teatrul Național
„Bolnavul închipuit"
Comedie în 5 acte de Molière
Ultima premieră a stagiunei

Astăseară, Naționalul ieșan prezintă ultima premieră a stagiunei, *„Bolnavul închipuit"*, nemuritoarea satiră comică a lui Molière, care a cunoscut succes oricând și oriunde.

Pusă în scenă de d. Ion Sava, piesa va fi prezentată întocmai ca și pe scena Comediei Franceze; cu două divertismente, care va prilejui desfășurări de ansamblu, dansuri și muzică, aranjată de d. Alex. Zirra, profesor la Conservatorul ieșan.

Totodată o frumoasă surpriză va fi apariția unui promițător talent, fetița d-lui Dimitriu, grefier la Curtea de Apel ieșană.

In rolul titular va apare d. Cezar Rovințescu, încadrat de d-ra Margareta Baciu și d-na Mărioara Davidoglu,—în restul ansamblului fiind d-ra Silvia Ionașcu, d-nii C. Savu, Remus Ionașcu, I. Lascar, Paul Varduca, Șt. Dănciunescu, Const. Moruzan, Al. Radvanschy etc.

Conducerea muzicei de scenă a fost încredințată d-lui prof. Carol Nosek, iar dansurile orientale au fost aranjate de d-na Eug. Comănescu.

O serioasă contribuție la succesul de astă seară, aduce și d. Th. Kiriacoff, pictorul scenograf al teatrului, cu decorurile și costumele executate.

Ținând seama de calitatea piesei și de ansamblul de talente care-și dau concursul la realizarea acestei premiere, putem sconta un frumos succes, și de lungă durată „Bolnavului închipuit".

C. DAM.

Important consiliu
la Facultatea de Medicină
Alegerea unui nou profesor. Situația facultății de farmacie.

Aseară a avut loc un important consiliu la facultatea de medicină, prezidat de d. prof. dr. Gracoscky.

La ordinea zilei: 1) Desemnarea unui titular la catedra de patologie externă; și 2) memoriul înaintat de studenții secțiunei de farmacie, prin care se cere desființarea secției din Iași și intervenții la București pentru primirea studenților ieșeni la facultatea de farmacie de acolo, echivalându-i-se anii de studii.

Catedra de patologie externă a rămas vacantă prin transferare titularului, d. prof. dr. Cosăcescu, la clinica I-a chirurgicală.

Consiliul în unanimitate (19 voturi) a chemat la catedră pe d. dr. Moruzi, directorul spitalului „Caritatea" unul dintre puținele elemente de valoare în domeniul chirurgiei generale, din tânăra generație.

D. dr. Moruzi și-a făcut studiile medicale, în Franța, fiind cotat acolo ca un element strălucit al medicinei românești.

In fruntea spitalului „Caritatea" d. dr. Moruzi a dovedit pricepere în conducere și artă în medicină, datorită cărora, spitalul a căpătat faimă în toată țara.

D. dr. Moruzi are importante lucrări în domeniul chirurgiei craniene.

Alegerea d-sale este un câștig pentru facultatea de medicină locală, care capătă un profesor de mare valoare.

Luându-se apoi în discuție memoriul depus de studenții farmaciști, s'a decis să se înainteze memoriul la ministerul educației naționale, menținându-se totuși secția de farmacie.

Desigur astăzi când prin noua organizare administrativă Iașul devine un centru important este necesar să se îndrepte o greșală, reinființându-se de către ministerul educației naționale, facultatea de farmacie care va deservi: Basarabia, Bucovina și Moldova.

H. BRNT.

Exercițiul de apărare contra atacurilor aeriene
la Palatul de Justiție

Eri, după amează și astăzi dimineață, în plină activitate a tribunalului și Curței de Apel Iași, s'a dat semnalul de alarmă care anunța atacul aviației asupra Palatului de justiție.

La Exercițiul demonstrativ de eri, la darea semnalului, ședințele au fost suspendate, iar magistrații, împricinații și funcționarii au părăsit în cea mai mare grabă birourile, refugiindu-se în adăposturi.

Conform planului de apărare întocmit de d. președinte Gh. Scheletti, secondat de d-nii prim grefieri Ioan Popovici și M. C. Luchian, cât și în urma instrucțiunilor date de d. Cpt. Ioan Achiței profesor al școalei de gaze,— evacuarea întregului palat s'a făcut în trei minute, publicul și funcționarii îndreptându-se într'o ordine desăvârșită, către adăposturile simulate în curtea Palatului.

In plină activitate l'am găsit la Palatul de justiție pe d. cpt. Ioan Achiței.

D-sa mulțumit de felul cum au decurs exercițiile, ne-a declarat că în scurt timp va începe pentru Palatul administrativ construirea a două adăposturi.

Aceste adăposturi vor fi lucrate sistematic,— fiind așezate între Palatul administrativ și Strand.

Adăposturile care vor avea o adâncime totală de 20 metri din care numai plafonul va fi gros de 15 metrii, vor fi înzestrate cu tot utilajul necesar împotriva unui atac aerian cu gaze.

In legătură cu demonstrațiile de apărare pasivă pentru tot orașul dl. cpt. Achiței ne-a informat că se pregătește și un exercițiu de noapte de mari proporții.

gh.

In jurul cazului
dela Liceul comercial de fete

In privința încercării de sinucidere a elevei Aurora Petrea din cl. V a Liceului comercial de fete, d-na Florica Papastopol directoarea școalei; ne trimite o lămurire în care spune:

1) Eleva a fost eliminată din școală pe timp de o lună, după și din cauza încercării de sinucidere.

2) Directoarea n'a primit nici o scrisoare din partea elevei.

Conform regulamentului, directoara împreună cu diriginta clasei au făcut inspecție la locuința din oraș a elevei, spre a stabili cauza deselor absentări dela școală. Au constatat că eleva domiciliază în condiții improprii și a fost avizat, în provincie, tatăl elevei. Acesta a venit la școală și a discutat cazul, urmând să se ia ulterior măsuri.

S'a produs apoi încercarea de sinucidere, independent de situația școlară a elevei.

Dl. Dr. Al. Ionescu
a făcut acțiune în contencios
cerând să fie reintegrat la Abator

D. dr. Alexandru Ionescu, medic inspector veterinar, a introdus acțiune în contencios contra Ministerului de Interne.

D-sa, arată că a fost suspendat din postul de director al abatorului,—în care calitate funcționează de 15 ani,—fără a i se stabili nici o abatere de natură să-i atragă vre-o pedeapsă.

Dacă în sarcina d-sale s'ar fi găsit ceva, trebuia să ia măsuri Ministerul de Agricultură și Domenii, de care depinde, și nu Ministerul Internelor.

D. dr. Ionescu cere anularea suspendării și repunerea d-sale în toate drepturile.

x Sâmbătă și Duminică sunt primele zile ale Paștelui mozaic.

Comunitatea izraelită a făcut sforțări pentru a aproviziona populația săracă cu azimă și cartofi.

INFORMAȚII

x **Precizare.**— *Într'un număr recent al ziarului, s'au publicat obiecțiile d-lui col. Dr. Veisa la articolul prin care colegul nostru d. Rudolf Suțu tăcea elogiul aceleia ce a fost Lucia Grecianu.*

Spre a evita o confuzie regretabilă, ținem să precizăm că ziarul nu-și însușește tonul polemic al d-lui Veisa,—mai ales că d. Suțu prin scrisul său nu voise a face istorie rigidă, ci își împlinise o nobilă datorie de pietate.

Și de altfel, o bună parte din greșelile imputate d-lui Suțu erau datorite unor contracțiuni de text, rezultate dintr'o eroare de paginație. Și nu-i drept ca o vină tehnică a noastră, să fie pusă în seama unui vechi și renumit publicist ca d. Rudolf Suțu.

Facem, așa dar, cuvenita rectificare.

x LA BAROUL AVOCAȚILOR.—Eri după amează, d. decan Petru Pogonat, a vorbit în biblioteca baroului, avocaților stagiari, despre „Datoriile profesiunei în raportul cu magistrații și cu colegii", — conferință care a fost ascultată cu multă atenție de către tinerii avocați.

In ziua de 8 Mai d. avocat Nellu Ionescu Pro-Decanul baroului, va conferența despre „Pledoarie".

x ABUZ DE INCREDERE. — Parchetul local a deschis acțiune publică pentru abuz de încredere, contra d-lui C-tin Gheorghiu din Ploiești str. Ștefan Greceanu 3.

Fiind administrator al moșiei Uricani proprietatea d-lui avocat C-tin Simionescu, și-a însușit suma de 35 mii lei din vânzarea diferitelor produse, cât și din banii avansați de proprietar pentru diferite lucrări.

x **Mulțumire.** — Direcția Seminarului „Veniamin Costache" aduce și pe această cale vii mulțumiri d-lui Ath. Gheorghiu directorul librăriei din strada Cuza-Vodă, pentru gestul de a fi dăruit un costum de cercetaș elevului străjer Apolet Gh. originar din secuimea Ardealului.

Fapta d-lui Ath. Gheorghiu vorbește de la sine.

CITIȚI „OPINIA"

x **O precizare.** — In legătură cu cazul grefierului Olteanu de la Judecătoria de muncă, care a avut un sfârșit atât de dureros, ni se relatează că moartea sa nu se datorește unei certe cum s'a arătat, ci boalei incurabile de care suferea.

Olteanu nu s'a certat cu nimeni la birou.

x „Coana Chirița", localul moldovenesc aranjat după sugestiile artistului Miluță Gheorghiu, creatorul personajului lui Vasile Alexandri, — se deschide zilele acestea.

x Pentru restaurante, bodegi și bereării, la „CRISTAL" Târg-eftin.

Complectați vesela cu mari reduceri de prețuri.

x Cele mai îndrăznețe acrobații aviatice sunt redate de jurnalul Paramount ce rulează azi la „Scala" odată cu filmul de aventuri epocale „S'a născut un imperiu" cu Joel Mc Crea, Frances Dee, Bob Burns, precum și minunata comedie „Spovedania", cu Carole Lombard, Fred Mac Murray și John Barrymore.

x **Laboratorul de analize medicale, chimice și microscopice Dr. Ratianu** autorizat de Min. Săn. Publice, execută analize complecte de urină, spute, secrețiuni, etc. precum și orice analize ce interesează industria, comerțul și higiena alimentară. Iași, Cuza Vodă 83.

Contra bătăturilor, singurul preparat cu adevărat eficace: „Coricol".

Depozit: Farmacia Pollak Str. Ștefan cel Mare Telefon 235

PIERDUT livretul militar contig. 1930 eliberat de Reg. 6 Vânători, Cerc de Recrutare Iași. Il declar nul. Ofer o bună recompensă aceluia care mi-l va aduce.

Beldiman C. Ion
Stradela A. No 85

Al Măinescu are nemărginita durere de a anunța încetarea din viață după o lungă și grea suferință a iubitului său tată adoptiv

DIMITRIE A. MĂINESCU

pensionar CFR. — decorat și roagă rudele și prietenii a lua parte la înmormântarea care va avea loc în ziua de 15 Aprilie crt. ora 3 d. a. la Cimitirul Eternitatea, cortegiul pornind dela ultimul domiciliu al def. din Iași str. Eternitate No. 31.

Prezența ține loc de invitație.

Suferinzii de stomac și rezultatele tratamentului cu „Gastro D."

Au suferit de dureri grozave de stomac și rinichi,—așa îi începe scrisoarea de mulțumire, una din miile de femei suferinde care s'a tratat cu „Gastro D.". Apoi continuă: „Am suferit ani de zile de insomnie, nervozitate, dureri de cap, iar acuma, grație minunatului preparat „Gastro D". mă simt perfect sănătoasă, bine dispusă, în plină putere de muncă. Nu găsesc cuvinte de mulțumire pe care să le adresez Farmacie. „Thoiss", din București, Calea Victoriei 124, care mi-a trimes acest medicament contra ramburs de lei 135. Doamna Mița Popescu, Craiova, Str. Sft. Gheorghe Nou 142.

Se recomandă și de medici.

In urma sosirei unui nou transport de articole de sezon

Marea desfacere ocazională s'a prelungit cu

INCA 10 ZILE EFTINE

la Mag. FEMINA

Iași, Str. Ștefan cel Mare 11

Continuând a vinde mărfuri moderne de bună calitate cu aceleași prețuri reduse

Mica Publicitate

VÂND RAPID cărămidă nouă 4800 bucăți nepresată un leu bucata pe loc adresa D-șoara Tinca Năstărescu proprietară str. A. 62 Regiunea Națională Iași.

PIERDUT diploma de absolvire a Școalei elevi meseriași Atelierele CFR. Iași pe numele Strungaru Constantin precum și două copii depe aceiași diplomă, un angajament și o adeverință.

Rog găsitorul a le aduce în schimbul unei recompense, la atelierele CFR. Nicolae, contrar le declar nule și fără valoare în mâinile oricui.

PIERDUT cupoanele pe 1937 ale acțiunilor Soc. Comunale de Electricitate din Iași cu No. 16571—75 și 10148.

Le declar nule și fără valoare în mâinile oricui s'ar găsi.

Osias Premisleaner
Iași str. Vovidenie 21

DE VANZARE o casă; 4 odăi, bucătărie, pivniță, cămări etc., în strada Bărboi No. 6. Doritorii se pot adresa zilnic între orele 11—1 a. m. și 4—5 p. m.

DE VANZARE, teren 300 m. p., la Copou, chiar pe șosea, aproape de localul Vidrascu—Copou.

A se adresa la redacția ziarului „Opinia".

DE VÂNZARE piatră de pavaj, de construcții și piatră macadam din carierele Weinstein Bucium.

Informațiuni Iași str. Săulescu 2 sau la cariere.

DE INCHIRIAT 2 apartamente compuse din câte 2 camere, bucătărie, pivniță, cămară pentru lemne în strada Albineț 14 bis. Vizibile între orele 9—12 a. m. și 3—5 p. m. A se adresa d-nei Aglaia Ionescu.

DE INCHIRIAT Stradela Carol 41 vis-a-vis de Fac. de Drept apartament compus din 5 camere, holl, baie, bucătărie, odae de servitori, pivniță, singur în curte. Vizibil între orele 8 dim. — 7 seara. A se adresa Sărărie 50 între 3-6 d. a.

VOIAJOR având abonament vastă clientelă toată țara, cinstit, energic, bune referințe, caută angajament.

A se adresa la ziar.

De vânzare parcele

în str. Lățescu No. 6, 8 și 10 **(PREȚURI EXCEPȚIONAL DE REDUSE)**

Situate la o depărtare de 40 m. de linia de tramvai. Parcelarea făcută după planul Serv. Technic al Municipiului. Regiune sănătoasă, așezată la sudul grădinei Copou.

Instalații de apă, canal și lumină electrică. In fața vilelor ce se vor construi s'a rezervat o grădină împrejmuită cu grilaj de fer, pe soclu de beton. In jurul grădinei stradă pavată, iar în fața vilelor trotuar de asfalt.

Amatorii de cumpărare se pot adresa: D-lui I. Fruhling Fabrica Textila Iași și D-lui Mihail Borcea, str. Lăpușneanu 20.

DOCTOR
A. Socolovsch
Specialist în boli și operații de
nas, gât, urechi
Piața Unirei
Str. Săulescu 2
DIATERMIE SPEC. ORL.
Inhalație cu ozon (electr) electroterapie, înaltă frecvență
Cons. 8½--10 12--2; 5--7

GRIPA
se previne și combate cu
NOVAL
Cutia cu 3 tablete Lei 9

ULTIMA ORA

Ştirile curente

Patriarhul uşor gripat

Bucureşti 14.— I. P. S. S. Patriarhul Miron se află uşor gripat.

Sanitatea Sa continuă să rezolve lucrările preşidenţiei consiliului, dar nu părăseşte palatul Patriarhiei.

Legea pentru apărarea Statului

Proectul de lege pentru apărarea statului a fost aprobat de către consiliul de miniştri.

După darea avizului de către Consiliul Legislativ, decretul-lege va apare la sfârşitul acestei săptămâni în Monitorul Oficial.

Regimul presei

In expunerea de motive a decretului-lege privind fondurile de întreţinere a gazetelor, se arată că în curând va apare va apare un decret-lege pentru fixarea regimului general al presei şi editurei şi un statut al ziaristului.

Unele ziare anunţă că aceste decrete-legi pentru reglementarea profesiunei de ziarist sunt în curs de întocmire şi apariţia lor în „Monitorul Oficial" nu va suferi multă întârziere.

Vizite ministeriale

Dl. V. Iamandi, ministrul justiţiei, va vizita astăzi Palatul de justiţie.

D-sa va fi primit de înalta Curte de Casaţie în şedinţă solemnă.

Ministrul justiţiei va vizita apoi baroul de Ilfov, interesându-se de doleanţele avocaţilor.

Starea materială a magistraturii

Referitor la circulara ministerului de justiţie privitoare la averea magistraţilor, se afirmă că e vorba de o anchetă spre a se vedea starea materială a magistraturei şi a se putea şti în ce măsură poate fi întrebuinţat fiecare magistrat în anumite cazuri.

Situaţia în barou a d-lui C. Xeni

Bucureşti 14.—Eri urma să fie cercetate la baroul de Ilfov actele de înscriere ale d-lui C. Xeni.

Cu această operaţie fusese însărcinat dl. av. Chiriacescu, din consiliul baroului.

Dl. av. Roseti din partea d-lui Xeni, a cerut amânarea, deoarece cel în cauză n'ar putea răspunde la o eventuală acuzaţie.

S'a amânat cercetarea actelor pentru prima Sâmbătă după sărbători.

Cutremur de pământ la Londra

Londra 14 — Un puternic cutremur de pământ s'a resimţit eri în regiunea Londrei.

In unele cartiere, uşile şi geamurile au sărit din balamale.

Obiectele de pe mese au căzut jos.

Populaţia înspăimântată a părăsit locuinţele, ieşind în stradă.

Victime omeneşti nu s'au înregistrat.

Savanţii geologi afirmă că acest cutremur s'ar datora unei alunecări de straturi subterane.

Vizita regelui Angliei la Paris

Londra 14.—Au început să se facă pregătiri în vederea vizitei pe care Suveranii Angliei o vor face, în cursul lunei Iunie la Paris.

Se afirmă că regele George va invita cu acest prilej pe preşedintele Lebrun să viziteze Anglia.

Vizita preşedintelui Franţei la Londra ar urma să se producă în toamnă.

Franţa va recunoaşte imperiul italian

Paris 14 — Din cercurile diplomatice se afirmă că în urma intervenţiilor de la Forreign office, Franţa va trimite ambasador la Roma.

Acesta ar echivala cu recunoaşterea de către Franţa a alipirei Etiopiei la imperiul italian.

Trimiterea diplomatului francez se va produce în orice caz, înainte de vizita d-lui Hitler în Italia.

O delegaţie de aviatori italieni vizitează Bucureştii

Bucureşti 14.— Ca răspuns la vizita pe care dl. Radu Irimescu a făcut-o aviaţiei italiene, la 27 Aprilie va sosi în ţara noastră o delegaţie de sburători italieni, sub conducerea generalului Vale, secretar de stat la departamentul aerului.

In cinstea aviatorilor italieni se vor organiza festivităţi în capitală.

Vizita unui diplomat

Bucureşti 14.—Dl. Alexandrovici, ministrul Rusiei la Praga, a sosit în Bucureşti.

D-sa va avea în ţara noastră unele întrevederi.

Mutarea unui diplomat

Bucureşti 13. — Dl. Jean Paul Boncour, prim secretar al legaţiei Franţei la Bucureşti, a fost mutat în aceeaşi calitate la legaţia din Washington.

Dl. Jean Boncour va veni săptămâna viitoare la Bucureşti spre a-şi lua rămas-bun de la numeroşi prieteni pe care îi are în România.

Sinucidere înfiorătoare

Câmpulung 14. — O înfiorătoare sinucidere s'a produs în com. Poenari—jud. Muscel.

Minierul Dumitru Ana Ion fiind bolnav de tuberculoză în ultimul grad, a hotărât să se sinucidă.

El s'a aşezat pe o capsulă de dinamită şi i-a dat foc.

In câteva clipe, nefericitul a fost prefăcut în mii de bucăţi.

Internarea d-lui Schuschnig

Praga 14. — Se anunţă din Viena că fostul cancelar Schuschnigg a fost ridicat de la locuinţa sa şi internat în lagărul de concentrare de la Dachan (Bavaria).

Ştirea că d. Schuschnigg va fi dat în judecată, nu se confirmă.

Urmărirea unui spărgător evadat din penitenciarul Chişinău

Poliţia ieşană a primit o circulară dela poliţia Chişinău prin care se cere urmărirea vestitului spărgător Cojinschi Timofei zis Constantinescu.

Numitul cunoscut client al poliţiei ieşene, este originar din Basarabia, iar în ultimul timp locuia în str. Socola unde în asociere cu alţi spărgători punea la cale lovituri îndrăzneţe.

Suferind o condamnare de 2 ani şi 2000 lei amendă, a fost transportat la Chişinău unde trebuia să i se judece contestaţia.

La închisoare, având un acces de apendicită, a fost transportat la secţia chirurgicală a spitalului central, rămânând internat sub paza gardianului Vasile Cruico.

Insă noaptea gardianul fiind obosit, s'a dezbrăcat şi s'a culcat alături de condamnat. Acesta atâta a aşteptat, după ce a văzut că gardianul doarme buştean, s'a sculat frumuşel, s'a îmbracat cu hainele gardianului şi a dispărut.

Poliţia ieşană a luat întinse măsuri pentru prinderea spărgătorului care se crede că s'ar fi refugiat la Iaşi. Investigaţiile sunt făcute de dl. comisar C. Vasiliu dela Biroul Judiciar.

LZR.

Fostul prefect Taşcu-Pucerea a fost arestat

Silistra 14.— Dl. Taşcu-Pucerea, fost prefect de judeţ şi deputat, care lipsise din localitate, s'a prezentat ieri justiţiei.

Fostul prefect, care e implicat în fraudele de la conducerea judeţului, a fost imediat arestat şi dus la penitenciarul oraşului.

Serviciile pascale la catedrala catolică din Iaşi

Astăzi, fiind „Joia sfântă" la catolici, la ora 8 dim. s'a oficiat liturghia Pontificală de către Exc. Sa Msgr. Mihaiu Robu, Episcopul diecezei de Iaşi.

La ora 5 p. m. se va oficia serv. religios al Săptămânei Mari.

Vinerea Mare mâine 15 Aprilie, la ora 8 dim. se va cânta „Pasiunea", se va face descoperirea Crucii şi apoi va avea loc Liturghia aşa zisă „Praesanctificatorum". La ora 5. p. m. se va oficia serv. religios al Săptămânii Mari, apoi va avea loc, ultima predică a Postului Mare, după care se va face „Calea S-tei Cruci".

Sâmbăta Mare 16 Aprilie, la ora 8 dim. se va sfinţi focul afară, la uşa bisericii; apoi se va binecuvânta lumânarea de Paşti, se vor cânta profeţiile, se va sfinţi apa de botez.

La ora 6 seara Exc. Sa Msgr. Mihai Robu, Episcopul diecezei de Iaşi, înconjurat de Cler, va oficia ceremonia şi procesiunea Invierii Domnului la care credincioşii sânt rugaţi să ia parte cu lumânări aprinse. (Sfinţirea cozonacilor, ouălelor etc. se va face după ceremonia Invierii şi a doua zi la ora 7 dim).

O doamnă din Piatra-Neamţ se sinucide la Bucureşti

Bucureşti 14.— O impresionantă dramă s'a produs aseară în capitală.

Eroina e d-na Raşela Lupu din Piatra-Neamţ, în etate de 55 ani.

Acum câtva timp, fiica sa Paula s'a căsătorit cu avocatul Lică Codel din capitală.

Paula era bolnavă de tuberculoză pulmonară. Cu toate îngrijirile date, ea a murit acum o săptămână.

De atunci, mama nu-şi mai găsea liniştea sufletească.

Era foarte abătută şi a încercat de mai multe ori să se sinucidă, dar a fost oprită la timp.

Eri a dus din nou flori la cimitir.

Apoi s'a întors acasă şi a spus servitoarei să-i pregătească baia.

Fără să fie observată, d-na Lupu a luat un lighean cu mangal şi s'a închis în bae.

In uşă a pus un bilet prin care ruga să nu fie salvată.

Când au prins de veste cei ai casei, era prea târziu.

Nefericita murise prin asfixie.

Schimbări la Ziarul "Viitorul"

Bucureşti 14.—Ziarul „Curentul" de azi anunţă că majoritatea redactorilor de la „Viitorul" oficiosul liberal, au demisionat.

Acum câteva zile s'a retras şi d. N. Maxim, directorul gazetei.

Retragerea e motivată de neînţelegerile ivite în forurile superioare de conducere ale partidului.

x BĂILE COMUNALE şi Populare vor funcţiona în zilele de 14—17 Aprilie inclusiv, între orele 9—12 dim. şi 4—7 d. a.

Duminica 9—12 dim.

Luni curăţenie generală.

Ştiri poliţieneşti

Furturi—Astă noapte răufăcători, s'au introdus în depozitul de ziare „Universul" de unde au furat cărţi literare şi suma de 500 lei.

— Tot aseară hoţi au pătruns în atelierul de cizmărie al d-lui Cosel Michel din Str. Apaduc, furând marfă şi suma de 5000 lei.

Arestare. — După multe peripeţii, poliţia a reuşit să aresteze pe cunoscutul pungaş de buzunare Staricenco Alanare.

— La cerinţa d-lui N. Stoicescu, a fost arestată femeea Feodora Pangalos din str. Păcurari No. 23, învinuită de a fi furat mai multe feţe de masă.

Accident de muncă.—Eri a fost transportat cu Salvarea la spitalul Sf. Spiridon lucrătorul zugrav Hău Theodor.

Acesta pe când lucra la locuinţa d-lui Nathansohn Balaban din str. Ştefan cel Mare No. 5, a căzut de pe scară.

LZR.

x **Tenul iritat de vânt şi de frig** se înfrumuseţează repede şi admirabil întrebuinţând **Crema Miraculoasă** preparatul Laboratorului Dr. A. Ratianu Iaşi, str. Cuza Vodă 83.

Această minunată cremă albeşte şi catifelează pielea, distrugând petele şi coşurile depe obraz. Se trimite contra ramburs oriunde se cere.

INFORMAŢIUNI

x DECES. — Eri a încetat din viaţă Teodor Luca, conducătorul hanului „La trei sarmale".

Th. Luca, deşi absolvent al Conservatorului local, se dedicase comerţului, reînviind gloria din trecut a celebrului han.

El moare în vârstă de 31 ani, lăsând regrete în rândurile celor ce l'au cunoscut şi apreciat.

x **Pensionări.** Au fost puşi în retragere din oficiu pe data de 1 Mai 1938, având împliniţi 57 de ani, următorii funcţionari superiori ieşeni din finanţe: Petrescu Alex. inspector g-ral cl. I; Al. Gheorghiu, inspector regional cl. I; Buznea Vasile administrator cl. II; şi Gavrilescu Valerian, administrator cl. II.

x Duminică dimineaţă, la ora 10, se deschide expoziţia de lucrări de mână a Şcoalei Reuniunei Femeilor Române.

x O desfăşurare cinematografică de proporţii uriaşe, cum nu s'a mai văzut pe ecranele lumii „Corsarul" de Paşti la „Scala".

Citiţi „OPINIA"

ORA 12

Acordul anglo-italian a fost realizat

Roma 14.—Contele Ciano, ministrul de externe al Italiei, a avut aseară o întrevedere cu lordul Perth.

Cei doi diplomaţi au fost însoţiţi de experţi

S'au confruntat textele acordului anglo-italian, fixându-se forma definitivă.

Sâmbătă, acordul va fi semnat.

*

Ducele Mussolini va ţine un mare discurs în ziua de 14 Mai la Geneva.

Ducele va vorbi în legătură cu acordul anglo-italian.

Razie la Bursa neagră

Bucureşti 14 — Poliţia Băncii Naţionale a făcut razii în toate localurile unde se adună traficanţii de devize de la bursa neagră.

S'au confiscat numeroase monede de aur.

Luptele din Spania

Salamanca 14.—Trupele naţionaliste au cucerit toate uzinele care aprovizionează Barcelona.

Oraşul a rămas pe întuneric.

*

La graniţa Pirineilor, naţionaliştii au ocupat teritorul până la frontiera republicei Andora.

Pe frontul din Catalonia, trupele generalului Franco continuă înaintarea.

Trupele generalului Aranda au ocupat înălţimele dela răsărit de Morella.

*

Ordinul de mobilizare lansat de guvernul Negrin din Barcelona, a provocat agitaţii şi protestări în Catalonia.

Dramă sentimentală

Brăila 14.—O impresionantă dramă sentimentală s'a produs azi dimineaţă în localitate.

Tânărul Alex. Sasonovschi şi iubita lui Evdochia Timon, au hotărât să se sinucidă prin asfixie cu mangal.

Motivul actului disperat e că cei doi tineri erau săraci şi nu aveau cu ce să se căsătorească.

Ei s'au închis în casă şi au pus un lighean cu mangal.

In stare disperată au fost internaţi în spital.

Spionaj în Franţa

Paris 14.— Autorităţile au descoperit o vastă organizaţie de spionaj, care reuşise să între în posesia planurilor liniei Maginot.

Au fost arestate 6 persoane.

Post de radio clandestin în Germania

Berlin 14.— S'a descoperit postul de radio clandestin care emitea în numele posturilor oficiale.

S'au operat 40 de arestări.

Călătoria prinţului Bernhardt al Olandei

Roma 14 — Prinţul Bernad al Olandei a sosit în Sicilia împreună cu fratele său.

Prinţul consort s'a înscris sub numele de prinţul Stirnberg.

Adânc întristaţi: Ecaterina Luca mamă, Ana Luca soţie, Maior Anton Luca, Mihai Luca, Constantin şi Dimitrie fraţi, precum şi familiile Pictor Agafiţei, Vasile Agafiţei, cumnaţi, Şpoteanu, socri, Nicolae Dimitriu, Avocat Dim. Luca, veri, precum şi toate familiile înrudite aduc la cunoştinţă încetarea din viaţă a scumpului lor

TEODOR LUCA

decedat în vrâstă de 30 ani, în urma unei scurte şi grele suferinţe. — Inmormântarea va avea loc Sâmbătă 16 Aprilie ora 2 d. a. la cimitirul Socola; cortegiul funebru va porni dela locuinţa def. din Bucium.

Prietenii şi cunoscuţii sunt rugaţi să asiste.

Batalionul 4 Administrativ Manutanţa Iaşi

Publicaţie

Se aduce la cunoştinţa generală că în ziua de 21 Aprilie a. c. orele 10 dim. în localul cazarmei G-ral Mihăiţă strada Aurora 4 se va ţine a doua licitaţie publică pentru măcinişul grâului necesar armatei până la 30 Septembrie 1938.

Licitaţia se va ţine în conf. cu dispoziţiunile art. 88—110 din L. C. P.

Cond ţiunile caetului de sarcini se pot vedea zilnic între orele 11—12 la Manutanţa Iaşi.

Cheltuelile de publicaţii se vor suporta de adjudecatar.

Garanţia de 5 la sută se va depune la Ad-ţia Financiară şi prezenta recipisa respectivă. Nr. 402 din 8. IV. 1938.

Cumpăr aur de bijuterii Briliante, antichităţi. Vindeţibine

Brătianu 82

Notaţi bine No.

Perdele ultra-moderne

Tot ce e mai elegant

Tot ce a apărut mai nou

SENZAŢIA SEZONULUI

Voile de matase cu banzi colorate (Indantrehn)

Roze, Bleu, Bronz şi Verde

— Exclusivitate pentru Moldova —

MAURICIU FELIX -- Iaşi

Str. Ştefan cel Mare No. 1

SCALA

prezintă astăzi

o comedie superbă

SPOVEDANIA

cu CAROLE LOMBARD

Fred Mac Murray

şi John Barrymore

şi un film colosal de aventuri extraordinare

S'a născut un imperiu

(Dragoste, bani şi patrie)

Premieră pe ţară!

ANUL XXXIV No. 9312

ABONAMENTE:
Lei 350. . . . . pe un an
„ 180. . . . . „ 6 luni
„ 90. . . . . „ 3 luni
„ 35. . . . . „ 1 lună
„ 1500. . . Instituții publice

Atelierele tipografice „Opinia"
IAȘI STR. LAPUȘNEANU 37

BIBLIOTECA UNIVERSITĂȚII

1 LEU

OPINIA

Ziar popular cotidian

SAMBATA 16 APRILIE 1938

TELEFOANE
Redacția. . . . No. 1298
Administrația . . „ 1299
Serv. de noapte red. „ 1436

Redacția și Administrația
IAȘI STR. LAPUȘNEANU 37
Director: C. R. GHIULEA

In privința încurajării construcțiilor

Uneori s'a legiferat la noi, avându-se în vedere numai Bucureștiul,—ca și cum orașul-capitală ar însemna țara întreagă.

Așa s'a procedat cu legea de încurajare a construcțiilor. Când Bucureștiul avea nevoe de locuințe multe și de hardughii americănești, spre a lua aspect de „oraș modern", s'au legiferat degrevări fiscale pentru construcțiile noui.

Dar s'a întrecut măsura cu construcțiile în București,—cum în toate, acolo, se întrece măsura! S'au făcut prea multe locuințe și a început să se simtă o criză a proprietății urbane. Deaceia construirea în București a stagnat dela sine.

Iar guvernanții au suprimat toate dispozițiile pentru încurajarea construcțiilor, întrucât nu mai era nevoe de ele. Nu mai era nevoe pentru București; dar era nevoe pentru restul țării.

Orașele noastre au aspect sărăcăcios; ele propășesc foarte încet; sau chiar stagnează; ba unele regresează. In toate orașele e nevoe de construcții noui, impunătoare, care să înlocuească vechiturile seculare. Aceste construcții trebuesc înlesnite și încurajate. Pentru ele se impune menținerea măsurilor de incurajare a construcțiilor.

Incurajare trebuincioasă tuturor orașelor (minus Bucureștii).

Acest lucru l-au înțeles și l-au cerut chiar unele gazete din București.

E un lucru drept; și nădăjduim că actualii guvernanți-gospodari vor lua neîntârziat o hotărâre în sprijinul centrelor noastre provinciale.

Din toată lumea

Fedor Șaliapin

Marele cântăreț Fedor Ivanovici-Șaliapin s'a născut în satul Kasan din Georgia, din părinți țărani.

De mic a dus un trai necăjit, lucrând ca ucenic la tâmplărie și chiar ca hamal în porturi.

Intâlnind o trupă de teatru, s'a făcut actor, fiind remarcat, a ajuns să fie angajat la operă când avea de-abea 18 ani.

A trecut apoi la Teatrul Imperial.

După războiu, ajunge la Milano și Paris.

Sovietele îl readuce în patrie, unde era foarte popular.

In 1923 scapă însă din nou și nu se mai întoarce în Rusia.

Familia lui trăește în Rusia. Acolo este nevasta ca și fiica lui, care este o talentată dansatoare.

Un fiu al său este actor de cinema, iar altul pictor la Paris

Felița minune

Tânăra bulgăroaică Mara Popov din satul Lakina cu toate că nu știe să citească, a învățat pe dinafară Coranul din auzite. Fetița care are 12 ani ține minte tot ce aude.

Odată i s'au citit câteva strofe nemțești iar după 3 zile ea le-a repetat cu toate că nu a înțeles nimic.

Bucătăria electrică

In toamna anului 1931 nu erau în Franța decât 16.000 bucătării electrice.

Peste șase ani numărul lor s'a urcat la 196.000.

In Anglia, 12 la sută din familiile britanice se folosesc de bucătăria electrică, deși acolo cărbunii sunt din belșug și foarte eftini. Acum câțiva ani bucătăria electrică nici nu era cunoscută în Anglia.

In 1936, erau în Germania 400.000 de bucătărie electrice în funcțiune; iar în Statele Unite ale Americii 2.500.000 de familii fac bucătărie electrică.

Epidemie de morți subite

Holliwoodul, cetatea filmului, e îndoliată.

In patru zile, s'au înregistrat 6 morți subite printre locatarii studio-urilor.

Prima victimă a fost tânăra vedetă Lyda Roberti, care a cunoscut succese frumoase.

Câteva ore după moartea ei, a căzut țeapăn — Kubec Glasmon, scenaristul filmelor „Dușmanul public" și „Taxi-Girl".

A doua zi a murit doctorul Hary Blond, medicul tuturor vedetelor.

Nici nu s'a răcit bine el, și a fost găsit mort croitorul Ernest Dryden, creato ul costumelor purtate de Marlene Dietrich. Croitorul a fost găsit cu telefonul în mână și cu numărul doctorului Blond însemnat pe hârtie. El s'a simțit rău și a vrut să cheme doctorul: Dar acesta murise înaintea lui.

Ziua următoare au murit Austin Parker — soțul artistei Miriam Hopkins; și regizorul Dear Appel.

Și cine știe dacă secera morții se va opri aici...

Nimic nou...

Când a apărut Rumba și Carioca, s'a crezut că lumea dansează cele mai moderne dansuri. In realitate însă o expediție epipteană, în frunte cu Robert Mond, în urma săpăturilor făcute, a descoperit că Negrii dansau acestea cu aproape 3300 ani în urmă. Pe o lespede veche, desprinsă de la intrarea templului, închinat zeului Thot, s'au putut descifra grupuri de Negri într'o formație sculpturală de dans ceremonial,—care se aseamănă mult cu dansurile moderne.

Familia Dionne

Se anunță din Callender orășelul canadian devenit renumit în lumea întreagă grație celor cinci surori gemene Dionne, că d-na Dionne, mama celor cinci copilițe, a născut un băiat.

Cu acest nou născut, numărul copiilor Dionne se ridică la 13. D-na Dionne are numai 28 de ani.

Regele Angliei a luat sub scutul său personal cele cinci surioare gemene, suportând toate cheltuelile pentru educația lor. De altfel, soții Dionne, [odinioară] săraci, sunt azi de mai multe ori milionari, grație veniturilor pe cari le procură publicitatea și contractele de cinema ale celor cinci gemene.

Citiți în pag. IV-a
ULTIMA ORĂ

EXODUL DIN SPANIA

Trupele generalului Franco continuă înaintarea în Catalonia,—ocupând la nord granița Pirineilor, iar la sud atingând litoralul Mediteranei.

Parte din populația civilă și numeroase trupe miliției surprinse de înaintarea rapidă a naționaliștilor, nu mai au răgaz de retragere și de aceia trec granița în Franța. Exodul spaniol în Franța sporește mereu, în proporție de câteva mii de oameni pe zi.

In clișeu, un lagăr de refugiați spanioli (cataloni) în localitatea franceză Luchon.

Alte personalități europene văzute de frenologi

Am publicat săptămâna trecută, părerile frenologilor—adică adepți ai metodei de a citi caracterul și calitățile cuiva prin configurația capului—asupra câtorva fruntași politici.

Continuăm seria portretelor făcute de frenologii englezi.

Pierre Flandin

Fruntaș politic francez — un spirit inteligent care comp-

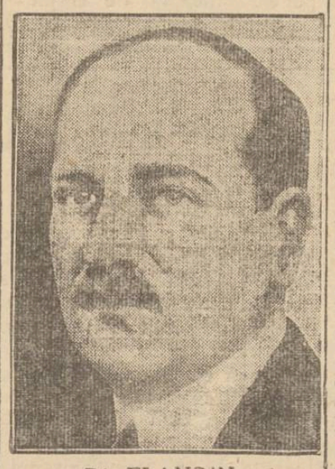

DI. FLANDIN

plectează un bun simț și un sentiment practic al vieții.

Capacitățile sale pecuniare sunt slabe; este departe de a fi un bun comerciant, ca dl. Tardieu de exemplu.

Nu se mărginește la vechile formule, ci schimbă metodele vechi pentru altele tinere, dacă este nevoie.

Sir John Simon

Fruntașul politic englez are forța spirituală bazată pe gîndirea intelectuală.

Fiecare problemă nouă ce i se pune, este pentru el o sursă de plăcere; el n'ar putea să nu cugete.

Posedă o inteligență sclipitoare care cercetează necontenit orice fapt. Este un mare observator, cu intuiție profundă și simț critic.

Ascunde energia sa sub politețe. Nu-și atacă adversarii niciodată în mod brutal. Rămâne zâmbitor până la sfârșit, dar își atinge scopul. Totdeauna aprobă propriile sale acțiuni și chiar dacă și-ar schimba de o sută de ori părerea, ar fi totdeauna convins că a ales singura soluție posibilă. E un mare optimist. Are un fel de a vorbi curgător și plăcut.

Sacrifică promisiunile viitorului pentru succese imediate.

N'ar fi inutil dacă și-ar aminti din când în când că corpul are pretențiile sale asupra spiritului..

Litvinow

Ministru de externe al Rusiei sovietice.

Forma craniului denotă inteligență robustă. Dacă se

DI. LITVINOW

pune la acțiune, devine o forță.

Are gândirea vioaie și vede bine marile probleme în ansamblul lor. O dovedește fruntea sa înaltă și dominată.

Cauzele febrei tifoide în Iași în anul 1937

Comunicarea D-lor Prof. Dr. A. Slătineanu, I. Bălteanu, I. Alexa

Deși apa de Timișești este clorinată, rămâne totuși contaminată

In orașul Iași au fost raportate serviciului sanitar în cursul anului 1937, un număr de 203 cazuri de Febră Tifoidă.

Institutul de Igienă și Sănătate Publică din Iași a întreprins o anchetă pentru a determina originea fiecărui caz.

In ședința de ieri 14 Aprilie a Societății de Medici și Naturaliști din Iași, D-nii profesori doctori A. Slătineanu, I. Bălteanu și I. Alexa împreună cu colaboratorii lor, au făcut o comunicare asupra cauzelor Febrei Tifoide din anul trecut.

In cele ce urmează, vom prezenta rezumativ comunicarea:

Orașul Iași cu o populație de 105.000 locuitori, are o mortalitate generală foarte ridicată; e printre orașele țării cu cea mai mare mortalitate (mortalitatea infentilă reprezintă cifra cea mai ridicată din a tuturor orașelor din România).

In anul 1937 în orașul Iași s'au înregistrat oficial un număr de 203 cazuri de febră tifoidă. Această cifră nu corespunde totuși realității, numărul cazurilor fiind mult mai ridicat.

Cu ocazia anchetelor la domiciliu, s'au descoperit cazuri tratate de medici de cartier și care nu erau raportate serviciului sanitar; după cum s'au găsit convalescenți de febră tifoidă care nu fuseseră declarați de medicii de cartier. Totuși dacă considerăm numai cifra oficială de 203 cazuri, constatăm că e cea mai ridicată cifră din toate orașele și Municipiile din România.

Raportând numărul cazurilor la 100.000 populație, constatăm că în timp ce Iașul a înregistrat *195 cazuri la 100 000 populație* Chișinăul a înregistrat 96 cazuri, Clujul 101 cazuri, Galați 87 cazuri, Brașov 32 cazuri, Timișoara 32 cazuri, Ploești 15 cazuri etc.

Care sunt cauzele ce favorizează deslănțuirea așa de considerabilă a febrei tifoide la Iași?

Factorii cari organizează Febra Tifoidă sunt:

1. *Omul bolnav, convalescentul* și purtătorul de germeni cari prin contact direct răspândește boala în jurul lui.

2. *Starea de salubritate*, canalizare, colectarea și tratarea apelor de canal, starea closetelor, depozitarea resturilor menajere și a gunoiurilor care toate favorizează desvoltarea muștelor.

3. *Modul de alimentare cu apă care poate fi expusă contaminării.*

Din studiul fiecărui caz în parte, s'a ajuns la concluzia că toți acești factori au avut parte de contribuție în originea și dezvoltarea febrei tifoide în Iași.

Starea de salubritate.— Ancheta epidemiologică dela caz la caz, a descoperit o stare de lucruri spăimântătoare și care a putut fi evidențiată prin proectele ce s'au făcut. In primul rând canalizarea nu acopere decât o mică parte a orașului.

In afară de acestea, canalele colectoare se varsă în Bahlui și anume începând la Podul de piatră și până dincolo de Podul Roș, în câteva puncte precise, în centrul unei

(Continuarea în pagina 2-a)

PRIMARUL IAȘILOR face personal demersuri în Capitală

pentru ajutorarea orașului nostru

D. primar M. Eșianu a plecat ieri la București, pentru a supune spre aprobare bugetul Primăriei Iași.

Bugetul instituției ieșene (pe care d. primar Eșianu speră să-l readucă aprobat în forma în care l-a întocmit), este însoțit și de un memoriu detaliat asupra situației critice a orașului nostru.

In acest memoriu se specifică pe larg lucrările edilitare ce Primăria locală trebue să le efectueze,—lucrări care necesită mari cheltueli și care desigur că, nu pot fi acoperite cu suma de 8 milioane lei cât este prevăzută în noul buget.

Se mai arată că palatul municipal trebuie de urgență renovat, de oarece se află într'un hal ne-mai-pomenit.

In privința arterelor de circulație, se arată că în orașul nostru, 61 la sută din străzi sunt nepavate; 30 la sută pavate cu bolovan de râu; și numai 9 la sută pavate cum trebuie.

In consecință, d. primar Eșianu va cere să se vină de urgență în ajutorul orașului.

Se anunță că Ministerul Comunicațiilor, care are fonduri anume destinate pentru asemenea chestiuni, va da oarecare sprijin Iașului.

Să așteptăm.

VIG.

Mașini automate pentru controlul fiscal la Cinematografe

La Ministerul de Finanțe se caută o modalitate de control fiscal la Cinematografe.

S'a preconizat înlocuirea actualului sistem de vânzare a biletelor, prin mașini automate care vor emite tikete având imprimat prețul și data. La sfârșitul fiecărei zile, ruloul-cotor al automatului s'ar depune la Adzția Financiară. In acest fel, controlul fiscal ar fi exact și lesnicios.

Dar măsura aceasta nu-l agreată de cinematografiști, căci i-ar obliga la cheltueli suplimentare cu procurarea automatelor, reparația lor etc. Proprietarii de cinematografe din București s'au consfătuit și au respins ideea automatelor.

Rămâne de văzut ce va face Ministerul. E posibil să renunțe și el la automate,—și să adopte impuneri fixe anuale, în locul actualelor taxe.

„Ministrul nostru"

Dl. D. V. Țoni și corpul didactic primar

Printre multele înfăptuiri mărețe, pe cari le-a săvârșit M. S. Regele, aceia care ne-a mișcat mai mult pe Noi, Învățătorii, a fost desigur numirea ca Subsecretar de stat la Ministerul Educației Naționale a D-lui D. V Țoni.

Nici nu se putea o alegere mai bună. Domnul D. V. Țoni e Ministrul nostru, e „os din osul nostru", e omul care prin muncă, cinste și probitate s'a ridicat deasupra intereselor de partid — în decurs de ani de zile — rămânind veșnic acelaș, pe locul de onoare al datoriei, de Președinte al Asociației Generale a Invățătorilor din România, loc pe care l-a păstrat neîntinat de nici o patimă decât aceia a respectului față de corpul didactic primar ale cărui interese le-a apărat întotdeauna. A făcut, până acum *tot ce i-a stat în putință.*

Cinstea pe care M. S. Regele i-a făcut-o, chemându-l ca sfetnic și conducător al Invățământului primar și normal-primar, se revarsă din belșug și asupra noastră. Nu avem cuvinte să-I mulțumim M. Sale pentru acest fericit gest regal.

Am avut și până acum câțiva miniștri buni, dar pe Dl. Țoni nu-l poate egala nimeni. Pe toți ceilalți i-au adus partidele; pe Dl. D. V. Țoni l-a adus țara întreagă prin glasul Suveranului său.

Nu ne îndoim nici o clipă că am intrat cu toții pe un nou făgaș de realizări, într'o eră când dela înălțimea Tronului se va spune, prin fapte, foștilor politicieni: „Vă ajunge cât ați nesocotit pe acest umil dar demn slujitor al țării, învățătorul; destul timp l-ați ținut sub robia banului obligându-l să trăiască mai mizer decât orice categorie de muncitori intelectuali!"

Și acela care va arăta Regelui nostru situația precară în care a fost ținut, zeci de ani, învățătorul român, acest *mare mucinic al datoriei* este Domnul Ministru D. V. Țoni, pe care-l însoțește în greaua sarcină ce-l onorează, nemărginita noastră încredere.

Este singurul care ne cunoaște îndeaproape, singurul care ne înțelege durerile și care știe că, *fără un corp sănătos, numai cu entuziasm, muncă conștiincioasă nu se poate face;* și *fără o retribuție echivalentă cu energia pierdută în exercitarea datoriei* și *la înălțimea acestei datorii, un corp sănătos nu se poate păstra.*

Viitorul ne va dovedi precum trecutul întreg al acestui Mare Coleg ne-o mărturisește —,că ne înșelăm. Până atunci, convinsă fiind că sunt în asentimentul tuturor colegilor, acompaniem, în gândul nostru, pe colegii noștrii din capitală, dorindu-i D-lui subsecretar de stat, D. V. Țoni: Mulți și rodnici ani; să ne trăiască!

Elena V. Constantineanu
Invățătoare-Iași

VESTE BUNA pentru amatorii de vin natural și o mâncare delicioasă

Duminică 17 Aprilie, se va deschide

Bodega și Restaurantul

SINDICATULUI VITICOL (lângă Cinema Phoenix)

Localul complect renovat, pus sub conducerea renumiților restauratori **Caramalău și Apostolide**. Grasa și de Cotnari și alte vinuri naturale direct din podgorii. Bucătărie. Gratar special Serv. conștiincios. Prețuri modeste.

LA **Cristal** Luna Gospodăriei **Târg-eftin**

Prețuri foarte reduse

TYP

Purgativ neîntrecut

Din cauza mutării MAGAZINUL DE STICLĂRIE **Știer**

Str. I. C. Brătianu 130

soldează mărfurile cu jumătate preț

Un asortiment bogat și elegant de *pardesie, raglane, trench-coaturi, pardesie pentru ploaie din mătasă* precum și originalele „Fulgarine" toate calitățile, vă oferă cu prețuri convenabile numai magazinul **„ILGO"**

Str. Lăpușneanu 32

Pentru doamne raion special de pardesie și fulgarine modele exclusive.

Pălării DE MODE modele noi din pai și fetru au sosit la magazinul **STEIN**

Atențiune!

Renumitul local de băuturi și aperitive alese

Iancu Solomon

Str. Cucu 42

aduce la cunoștință publicului că a pus în consumație, special p. Sf. Sărbători, vinuri albe și roșii de cele mai bune calități cu prețuri i. reduse, începînd dela 12 lei. Deasemenea este asortat cu tot felul de murături p. Paști

TESTA

Cel mai bun antinevralgic

VACANȚA PAȘTELUI cu Turismul Mondial

Franța și Italia Abbazia-Lugo Maggoire-Insulele Boromee-Locarno Paris-Londra-Caste-Loirei. Marsilia Coasta de Azur Trieste Grotele de l Postumia 17 Aprilie 7 Mai

Dalmația și Italia Serajevo Dubrovnic Boche de Cattaro Bari Neapoli Roma Florența Veneția Dolomiții Grotele de la Po tumia 17 Aprilie — 7 Mai

Tren cl. II. Vapor cl. I. Hoteluri rangul întâi. Prospecte și inscrieri la „TURISMUL MONDIAL" București Calea Victoriei 60 — Telefon 4-85-07 Iași Biroul Ing. I. Lemel Str. Lăpușneanu 20, Tel. 1120 Chișinău Banca Ustir Str. Alexandru cel Bun 65 bis.

PILULELE SLANIC *curăță stomacul, intestinele și ficatul*

Cereți la farmacii și drogherii cutii originale

IMPORTANT

MAX MARCUS

Str. Capela Armeană No. 1 Piața Halei (fost M. Weinstein) Aduc la cunoștința onoratei clientele din orașul și județul Iași, că, cu ocazia Sf. Sărbători de Paști am asortat magazinul meu cu cele mai fine băuturi ca: Romuri, Coniacuri, Țuică, Rachiuri de fructe, Licheruri, Siropuri și toate derivatele Monopolului cu prețurile cele mai reduse.

La fel înștiințez Onor. clientelă că fiind asortat cu un mare stoc de vinuri bune și naturale din viile cele mai alese, vechi și noi și la care am redus foarte simțitor prețul pentru sărbători, rog întreaga clientelă să mă viziteze spre convingere.

MAX MARCUS

Str. Capela Armeană 1

N. B.—Rog Onor. Clientelă a-și face la mine cumpărăturile până Vineri seara ora 7, întrucât după vechea tradiție a localului, Sâmbătă este închis

DE INCHIRIAT două camere, bucătărie complect renovate sau *cameră mobilată*. A se adresa str. Codrescu 17.

DE VANZARE, teren 300 m. p., la Copou, chiar pe șosea, aproape de localul Vidrascu—Copou.

A se adresa la redacția ziarului „Opinia".

DE VÂNZARE piatră de pavaj, de construcții și piatră macadam din carierele Weinstein Bucium.

Informațiuni Iași str. Săulescu 2 sau la cariere.

DE VÂNZARE în condițiuni favorabile imobil cu tot confortul, situat în str. Apedue No. 23, aproape de Piața Halei și centru, având grădină cu pomi fructiferi și flori.

De închiriat

2 magazii mari

eventual separat și una cameră pentru birou în curte, la „COCOȘUL DE AUR" Str. Ștefan cel Mare No. 4.

SIDOLI

prezintă azi

2 filme mari într'un program colosal—

— Două mari succese —

Yoshiwara

O realizare minunată în cadrul vieții syionilor din Extremul Orient. — În rolurile prime:

Sesue Hayakawa

Pierre Rich. Willm

Al doilea film

Furtună în Maroc?

O realizare senzațională cu

JACK HOLT

Complectare Jurnal Sonor

MAGAZINUL

GHEMUL ROȘ

FRAȚII ROSENFELD

Str. Cuza Vodă No. 58

mutându-se la 23 Aprilie a. c.

în str. Lăpușneanu Nr. 44

(Palatul „Traian" în rând cu Hotelul Palace)

anunță onor. clientelă, că cu această ocaziune, vinde toate articolele de sezon cu

prețuri excepțional de reduse

„INSEMNARI IEȘENE"

Numărul pe April a. c.

„Insemnări ieșene" numărul pe April a. c. își menține nota de înaltă intelectualitate și de informație culturală variată.

La rubrica foarte abundentă a *„Notelor"*, d. prof. Gr. T. Popa evocă duios figura lui Osvald Teodoreanu. Și tot d-sa oferă un admirabil material sintetic de artă, analiză literară, biografie, știință etc. D. prof. Dan Bădăreu trece în revistă evenimentele internaționale curente. Mai contribue la rubrică d-nii C. Săteanu, Raul Urlea, C. Opărică, Gh. Chirițescu etc.

Literatura e la înălțime prin pana d-lui M. Sadoveanu, un mare poem al d-lui Mihai Codreanu, inedite de G. Topârceanu, versuri de Otilia Cazimir, N. Tațomir, Enric Furtună etc. proză de Titus Hotnog, prof. Ștefănescu-Galați, G. M. Zamfirescu, Sandra Cotovu etc. etc.

D. prof. I. I. Mironescu prezintă un nou fragment al „Catiheților dela Humulești", teatralizarea Amintirilor lui Ion Creangă.

Cronica de actualitate semnează d-nii prof. Dașcovici, Andrei Manu, V. I. Cataramă, Gr. Coban etc.

Un bogat material de recenzii complectează numărul excelentei reviste.

„Insemnările ieșene" se mențin în fruntea publicațiilor noastre culturale.

Stiri Judiciare

Administrație neregulată. — Cabinetul III instrucție, a trimis în judecata tribunalului pe călugărul Anichit Dimitriu dela Schitul „Tărâță" din Com. Bucium.

Acesta fiind ad-torul viilor și moșiilor mânăstirei „Prodromul" din Com. Bucium, dela 1924 și până în prezent, a comis o serie de nereguli, evaluate la aproape 1 milion lei.

*

Tăinuire de furt. — Curtea de Apel secția II-a a judecat recursul făcut de comerciantul Simon Faner din Vaslui, condamnat la 3 luni închisoare pentru tăinuire de lucruri furate.

In urma concluziilor puse de d. av. Ioan Rang, Curtea a admis recursul, a casat sentința, și a reținut procesul, dând termen de fond la 18 Noembrie.

*

Loviri. — Parchetul local a deschis acțiune publică contra comerciantului Reno Cana din Str. Cuza Vodă 24, pentru loviri și insulte aduse d-lui Her. Bercovici din aceiași stradă.

*

Afacere bănească — D. Gh. Săulescu industriaș din str. Sărărie 16, a împrumutat acum câțiva ani dela banca „Leul", astăzi în lichidare, suma de 400 mii lei, pentru care a dat poliță.

Cu toate că a achitat datoria d. Săulescu, se vede astăzi urmărit pentru neplata acelei datorii, de către Societatea Națională de credit industrial din București. Dl. Săulescu s'a adresat justiției.

Ședința comitetului de direcție al Teatrului Național

Miercuri s'a întrunit Comitetul de direcție al Teatrului Național.

Dl. Sandu Teleajen a comunicat proectul noului buget al teatrului, bazat pe noile instrucțiuni de unificare a contabilității teatrelor naționale, anunțând totodată că d. ministru Victor Iamandi a păstrat la întocmirea bugetului general, același spor de subvenție, pentru Naționalul ieșan.

Dl. Teleajen a exprimat întreaga recunoștință a d-lui Victor Iamandt.

Comitetul a aprobat în unanimitate ca piesa de deschidere a viitoarei stagiuni, să fie *„Trandafirii roșii"* de Zaharia Bârsan.

Piesa va fi pusă în scenă de d. Ion Sava, și va fi complectată cu muzică din opera cu același titlu, compusă de d. Const. Bobescu dirijorul Operei din Cluj.

Dl. director Sandu Teleajen aduce la cunoștința comitetului, că după întocmirea proectului de buget votat la 20 Martie crt. a primit o înștiințare din partea direcției generale a contabilității din minister, prin care se comunică reducerea restanței subvenției pe Februarie și Mart cu 50 mii lei.

Comitetul a autorizat pe d' Teleajen să arate direcției generale greaua situație bugetară a teatrului nostru și să ceară revenirea asupra amputării.

După ce a aprobat închirierea sălii teatrului, cu minimum de chirie, Ligii foștilor luptători și Cantinei Școlare „Spiru Haret" pentru două spectacole de binefacere, comitetul a acordat concedii de boală d-lor Mihai Grosaru, și N. Veniaș, actori ai teatrului, care se află în spital.

Cu această ocazie, d. Sandu Teleajen a arătat că numai excesul de muncă aspră, impus de condițiile grele în care funcționează teatrul din Iași, debilitează actorii și personalul tehnic.

C. DAM.

Citiți „OPINIA"

De Paști cel mai frumos cadou este o plită cu

„ARAGAZ"

Gătește higienic, rapid, economic

De găsit — numai la **Radio Mercur**

IAȘI — Strada Lăpușneanu 28 — Telefon 1859

O mamă specula tinerețea fiicelor sale

Cazul dela Tg. Frumos

Autoritățile polițienești din Tg. Frumos aveau informații că Ana Moscovici din aceiași comună, s'ar ocupa cu comerțul de plăceri, prostituându-și propriile fiice.

Făcându-se o descindere la locuința ei, au fost găsiți câțiva tineri, în intimitate cu fetele Kofa și Clara Moscovici.

Mama împreună cu fetele și tinerii găsiți în locuință au fost duși la poliție și interogați.

Astfel s'a stabilit că Ana Moscovici oferea ea singură pe fiicele ei, celor care o vizitau și tot ea încasa și banii.

Cu acte dresate, Ana Moscovici a fost înaintată poliției Iași.

Dispozițiile Camerei de Muncă pentru controlul meseriașilor

Camera de Muncă a început o acțiune intensă pentru stârpirea clandestinismului.

Mulți indivizi fără pregătirea profesională necesară, și fără a avea cărți de meșter eliberate de către Camera de Muncă se prezintă publicului, obținând diferite lucrări.

Acești clandestini în afară că se sustrag dela diferite taxe, fac o concurență neleală meseriașilor calificați.

Camera de Muncă atrage atențiunea tuturor acelora cari angajează pentru lucrări diferiți meseriași să le ceară cărțile de meșter; iar pentru instalatorii de apă, canal și electricitate să ceară și autorizațiile speciale eliberate de primărie.

Organele de control ale Camerei de Muncă vor face controluri la diferite lucrări, iar dacă vor găsi nereguli, vor fi amendați și proprietarii la fel casi clandestinii.

DELA SPIRIDONIE

In cabinetul d-lui A. M. Frimu, Directorul General al Epitropiei Sf. Spiridon, a avut loc ieri dimineață alegerea locurilor de externi nouii reușiți ai spitalului central.

Conform regulamentului, fiecare extern și-a ales locul ce-l prelera, în ordinea clasificării.

*

Mâine dimineață la ora 10, are loc solemnitatea inaugurării oficiale a serviciului de Stamatologie al Spiridoniei.

Această secție este condusă de d. dr. Osipov-Sinești, medicul primar numit recent prin Decret Regal.

*

In consiliul profesoral al Facultății de Medicină, s'a dezbătut și chestiunea clinicilor Spitalului Sf. Spiridon.

In urma unor vii dezbateri, întreg consiliul profesoral a fost de părere să se protesteze energic la ministerul Ed. Naț. contra deciziei acestui departament prin care s'au redus subvențiile acordate pentru întreținerea învățământului medical la Iași.

x Pensionarii Epitropiei Sf. Spiridon n'au mai primit pensiile de trei luni (Februar Mart și April).

Domnii epitropi ar trebui să facă tot posibilul pentru satisfacerea acestor oameni cari au muncit viața întreagă în folosul instituției.

x Duminică a avut loc adunarea generală a comitetului școlar, de la Liceul Național. S'a ratificat gestiunea și s'a aprobat noul buget.

Ședința a fost prezidată de părintele Petrovanu, distinsul preot și profesor.

Modificarea condițiilor de transferare

în învățământul primar

Condițiile de transferare în învățământul primar, prevăzute în art. 124 din lege au suferit modificări.

Astfel, alineatul C., în loc de condiția transferării pentru interese familiare, s'a pus condiția „apropierii între soți funcționari publici".

Alineatul E., nou introdus, prevede „activitatea didactică și culturală a candidaților apreciată de organele ministerului".

Alineatul E., din art. 124, devenit alineatul F. a fost deasemenea modificat, cerându-se de astă dată „vechimea în grad".

Celelalte aliniate au rămas în vechea lor formă.

Pe ploaie...

— În vremea când frictiunea **Carmol***) *nu există, plimbarea acestui domn ar fi avut ca urmare o gripă sau o răceală.*

— Astăzi însă o frictiune cu **Carmol***) *pe tot corpul va preveni orice neajuns.*

*) Carmol este cea mai bună frictiune contra răcelei, gripei, durerilor reumatice și febrei.

Cauzele febrei tifoide în Iași, în anul 1937

(Continuare din pagina I-a)

populații foarte aglomerate.

Depozitele enorme de gunoaie dela capătul podurilor Bahluiului și în vecinătatea gurilor de canal, fermentează, astfel încât toate suprafețele vecine canalelor, deversoare pot fi considerate surse de infecțiune generală. Deasemenea s'a canalizat întreaga curte și domeniul de căi ferate dela Socola; această canalizare s'a racordat pe un canal special care în loc de a merge până în albia Bahluiului, traversează Str. Socola și la 100 de metri se varsă în vechiul șanț descoperit, care forma pe vremuri bariera orașului; aceste ape de canal curg permanent în șanțul de pe marginea străzii Bucium până în șoseaua Țutora, fiind un focar cu atât mai periculos cu cât în acea regiune alimentarea cu apă se face din fântâni care se infiltrează cu aceste ape de canal.

Un alt fapt interesant este că prin rectificarea Bahluiului, vechea albie s'a transformat în actuala Strada Moldovei; în această stradă încă se mai remarcă vechiul canal colector, care colectează apele depe străzile din jurul Halei. Cartierul Regiei sufere de aceleași defecte de canalizare incomplecte.

Metoda de colectare și tratare a apelor de canal a suprafețelor necanalizate, este lăsată la voia întâmplării. Astfel din totalul cazurilor de febră tifoidă la 122 familii, nu există nici o canalizare pe stradă nici la locuință. In ceia ce privește closetul, aproape la 128 cazuri s'a găsit un closet cu totul necomplect; iar 14 familii unde s'au înregistrat cazuri de febră tifoidă, nu există nici un fel de closet, materiile fecale fiind răspândite în curte.

Dar un fapt extrem de interesant este modul cum antreprenorul vidanjelor din Iași își îndeplinește obligațiunile sale. Acest antrepenor a fost de nenumărate ori condamnat de justiție pentru că a fost prins împrăștiind materii fe-

(Continuarea în pagina 3-a)

Profitați de ultimile zile — din —

LUNA EFTINA

la magazinul de încălțăminte **„Quadral"**

Str. Ștefan cel Mare 15

(fără sucursală)

Lei 95 pantofi de casă

Lei 125 pentru copii

175 de satin

245 troteuri p. Dame

275 de antilopă

295 bărbătești

Adunarea generală
a Băncii populare C. F. R.

Duminică 10 Aprilie a avut loc adunarea generală a „Băncii populare C. F. R.", la care a luat parte un mare număr de societari, în frunte cu d. Gh. Mușat, președintele consiliului de administrație.

După o succintă dare de seamă a d lui Mușat, asupra activității acestei bănci, care păşeşte în al patru-sprezecelea an de existență, cu o avere de aproape 5 milioane lei care aparține celor 828 societari,—se trece la constituirea biroului de ședință; se dă descărcarea pentru gestiunea anului expirat și se votează bugetul pe anul 1938, care atinge suma de 164 mii lei.

Luîndu-se în discuție apoi, fixarea maximului de împrumut individual, s'a hotărât suma de 10 mii lei cu o dobândă de 9 la sută. Cât privește creditul ce se poate acorda „Cooperativei C. F. R." adunarea generală aprobă suma de 50 mii lei.

Procedându-se la alegerea a o treime din membrii Consiliului de Ad-ție, au fost reales d-nii Chiratcu Const. și Codreanu Bonifaciu; iar în locul d-lui Pondichi Eug. care în lipsă de timp nu poate participa la ședințele consiliului, a fost ales d. l. Hagiac care împreună cu d. Gh. Mușat au fost desemnați să reprezinte Banca cu drept de vot și semnătură valabilă, în orice chestiune.

Dl. Gh. Mușat a fost obiectul unei sincere și spontane manifestări de dragoste din partea celor prezenți.

Adunarea Soc. „Polițistul"

Tot Duminică, sub președinția d-lui Titus Raboveanu, a avut loc adunarea generală a Soc. de Economie, de împrumut și ajutor reciproc „Polițistul" a funcționarilor chesturei poliției Iași.

După ce s'a dat descărcare de gestiune pe anul 1937 și s'a votat bugetul pe anul 1938 se procedează la alegerea noului consiliu, în felul următor: Dl. Titus Raboveanu președinte; Ion Anghelescu vicepreședinte; Bogza Ivan, Vasiliu C., Gregorian Th., Horeangă Enache, Cristiniuc Leon Lupașcu Eremia, Carabulea Șt. Constantinescu D., Ciuceanu N., Rotaru Th. membri.

La urmă, ca o mare atenție față de dl. Chestor Gh. Leahu, care este fondatorul acestei societăți și în toate ocaziile îi dă sprijinul d-sale, adunarea generală l-a proclamat pe d. Leahu președinte de onoare.

C. LAZĂR

Informațiuni

x **Comemorarea prof. O. Tafrali**—Intrucât d-nii prof. nu pot lua cuvântul la comemorarea prof. O. Tafrali, care fusese organizată pentru astăzi,— solemnitatea s'a amânat după vacanța de Paște, când se va anunța la timp. Solemnitatea va avea loc în Aula Universitară și va fi dată în numele Universității.

x Eri la ora 10.30 dim. când a sunat alarma, întreaga activitate dela Teatrul Național, s'a întrerupt, personalul administrativ, actorii care repetau, figuranți, oameni de scenă, îndreptându-se spre subsol—adăpostul improvizat—împreună cu directorul teatrului, d. Sandu Teleajen.

x D. Petrescu, inspector general financiar, — care fiind pensionat părăsește inspectoratul, — a sosit în localitate, pentru a preda serviciul. La o masă colegială, d-sa își va lua rămas bun de la funcționari.

În locul vacant, va fi înaintat d. Costin, az inspector regional.

Dl. Costin, nu este numai unul din cei mai capabili și conștiincioși dintre inspectori, — dar și un om de o cultură aleasă și se bucură de simpatii unanime.

x Societatea Mutilaților din războiu din str. Săulescu No, 1 a intervenit printr'o telegramă M. S. Regele pentru a se da pensia lunară I. O. V. înainte de sărbătorile Paștelui.

x **„ARMONIA"** Societate de ajutor reciproc persoană juridică, cu sediul în Iași str. Ch. Mârzescu No. 9, invită pe membrii care n'au ridicat încă ajutoarele acordate pentru Sf-tele Sărbători ale Paștelui, să se prezinte de urgență la d. Președ. Șmilovici spre a le primi.

SPUMOASA PASTĂ DE DINȚI

Inmormântarea doctoresei Eliza Aconț Holban

Eri după amiază, a avut loc înmormântarea regretatei doctorițe Eliza Aconț-Holban.

Slujba Prohodului a fost oficiată la biserica Sf. Spiridon, de către preoții I. Solomei, Apolm Andrieș și diaconul Ilie Gheorghiță, răspunsurile fiind date de corurile Sfi. Spiridon și Mitropolie, un te.

La sfârșitul impresionantei slujbe, au vorbit în fața catafalcului inundat de flori naturale și coroane, d-nii: Dr. Lucinescu în numele Institutului de Anatomie, Dr. Boieru în numele Institutului de Igienă și Dl. Dr. Cădere medicul șef al orașului, în numele Serv. Sanitar și al Coloniilor școlare de vară.

Vorbitorii au arătat în cuvinte mișcătoare meritele decedatei, care a trecut prin viață discret, cu prea mare modestie, lăsând totuși urme vizibile la instituțiile unde a depus o activitate rodnică și devotată.

Apoi s'a format cortegiul funebru care a parcurs străzile până la cimitirul Eternitate, unde pământul a înghițit pe veci trupul tânăr al bunei și neuitatei doctorese Eliza A. Holban.

V. LEONESCU

Două fete se sinucid
pentrucă n'au rochii noi de Paști

Tighina. — Pe terasamentul căii ferate s'a desfășurat o groaznică nenorocire care a costat viața a două fete tinere.

Tinerele fete Tania și Xenia Varlaam din suburbia Borisovca, certându-se acasă, s'au aruncat înaintea trenului, care venea din Chișinău.

Din cercetările parchetului s'au constatat că fetele s'au aruncat înaintea trenului din cauza unor rochii.

Fiind în vârstă de 17 și 21 de ani, fetele au cerut părintelui lor, un bătrân pensionar să le facă niște rochii noi de Paște.

Părintele a refuzat însă cererea lor.

Acest refuz a mâhnit foarte mult pe tinerele domnișoare, cari au hotărât să-și pună capăt zilelor.

Această sinucidere a produs o adâncă impresie în sânul populației tighinene.

Campania edilitară
Refacerea străzilor. — Alte proecte ale primăriei.

Campania edilitară a primăriei, poate fi considerată ca începută.

Șantierele sunt în plină activitate, sub controlul d-lui ing. Apostolescu, noul Director tehnic al Primăriei.

Str. Ștefan cel Mare va fi asfaltată, iar lucrarea va fi executată de o societate cu renume și de specialitate. Plata se va face prin eșalonare.

Va urma apoi refacerea străzilor: Eternitatea, Smârdan, Piața Unirii. Mârzescu, I. C. Brăteanu, V. Alexandri, Muzelor, Lozonschi, etc.

Terenul din fața Teatrului Național, la intrare, va fi deasemenea asfaltat.

In vederea acestor lucrări, au fost comandate 100 vagoane de asfalt și pavele. Dintre acestea, 40 de vagoane au sosit, iar peste câteva zile urmează să sosească și restul de 60 vagoane.

In privința materialului ce se va scoate din străzile reparate, d. ing. Apostolescu ne arată că el va fi transportat la periferie, pentru nivelarea ulițelor și străzilor mai mici de prin acele locuri.

Crematorul pentru gunoae

Un alt proect al d-lui primar Eșianu, este construirea unui mare crematoriu pentru arderea gunoaielor.

El va fi amenajat la capătul bulevardului Brătianu.

Pentru accesul ușor la Crematorul, se va pava întreg B-dul Brătianu, iar transportarea gunoiului se va face cu camioane speciale, în genul celor din București.

Piața Sf. Spiridon

In privința pieții Sf. Spiridon, aflăm că ea va fi deocamdată pavată.

E posibil totodată să se construiască 2 sau 3 subsoluri în care se vor depozita mărfurile și carnea.

Dar despre activitatea edilitară vom avea prilejul să ne mai ocupăm.

VIRGIL.

INFORMATIUNI

x *La „Ora Străjerilor" de mâne Sâmbătă 16 Aprilie 1938 — (ora 4.45—6 p. m.) la Radio-București, leșenii vor avea prilejul să asculte producția Stolului de Străjere a Lic. Ortodox de fete „Doamna Elena Cuza"-din Iași, cu un scenariu radiofonic interpretat de elevele străjere ale școalei, care cuprinde și cântece religioase, populare și străjerești, executate de corul pe voci egale ale școalei, de sub conducerea d-lui profesor Vasile Popovici.*

x **Pensionări.** Prin decizie ministerială, au fost pensionați pe data de 1 Mai 1938, d-nii Pantazi Coroi, șef de vamă și Vasile Ichim, taxator—de la vama locală, pentru împlinirea a 35 ani de serviciu.

x Ministerul educației a delegat pe d-nii prof. P. Dragomirescu și I. Atanasiu, dela universitatea din Iași, să cerceteze și să verifice toate actele privitoare la lucrările de înzestrare făcute la facultatea de științe agricole din Chișinău și să constate dacă recepționarea lucrărilor s'a făcut în conformitate cu prevederile legale.

x *Publicăm în altă parte a ziarului un scurt rezumat al prea interesantei comunicări făcute aseară de d-nii prof. Al. Slătineanu, prof. I. Bătteanu și dr. I. Alexa, la Societatea de Medici și Naturaliști, în privința stării de higienă a Iașului.*

La ședință a asistat și d. C. Tăutu ajutor de primar, care a notat cu atenție observațiile și propunerile savanților medici. Apoi d. Tăutu, luând cuvântul, a asigurat că primăria va întreprinde o serie de lucrări care vor transforma Iașul într'un oraș curat și salubru.

x Dl. Octav Tiron, șeful gării Vasile Lupu - Ungheni pleacă într'o excursie în străinătate.

In locul d-sale, gara va fi condusă de inimosul sub-șef d. Carare.

x Autoritățile publice vor lua vacanță de Paște Joi 21 Aprilie, la amiază. Serviciul va fi reluat Mercuri 27 Aprilie, ora 4 d. a.

x **Tusa și Răgușeala** în bronchitele gripale dispar repede cu *Pastilele de Eucalipt Benzomentolate Dr. Ratianu* aprobate de Consiliul Sanitar Superior. Indicate în toate afecțiunile pulmonare, laringite, astmă, desinfectează plămânii, ușurează respirația. Depozit Farmacia Dr. Ratianu, Iași Cuza Vodă 83.

x Povestea eroică, zguduitoare și romantică a celui mai vestit pirat din istorie, „Corsarul" cu Fredric March și Franciska Gall, de Paști la „Scala"

Prințesa Tiganilor

Gura amară ! Limba albă ! Stomacul stricat !

Acei cari își închipuie că, dimineața când se trezesc din somn, e firesc să aibă gura amară și limba încărcată, — și care continuă astfel luni de-arândul, — se înșeală cumplit. Stomacul lor funcționează prost și e inevitabil ca într'o zi oarecare acest lucru să le fie amintit printr'o insomnie tenace, prin migrene necunoscute, până atunci prin gaze prin senzații de acru, prin arsuri la stomac sau prin greutate în trup, după fiecare masă.

In acest moment mai e încă vreme să remediezi aceste rău, luând, după masă o mică doză de Magnesia Bisurata. Pentrucă, neglijându-le prea mult, aceste simptome degenerează, automat, în dispepsie ce va deveni încetul cu încetul, cronică. Luat lucrul din vreme e bine, — o întârziere reprezintă o primejdie. Magnesia Biserica se află de vânzare în toate farmaciile și drogueriile cu prețul de Lei 75. — sau în formatul mare economic cu Lei 110.—

Mai eftin ca oriunde
Cumpărați cămăși, cravate, ciorapi batiste, mănuși etc.
NUMAI
LA GHEM
STR. ȘTEFAN CEL MARE 2
(alături de mag. Frații Hirschensohn)

Astăzi Vineri 15 Aprilie 1938
LA CORSO
CEAI DANSANT
Muzică, dans, veselie

Cauzele febrei tifoide în Iași, în anul 1937

(Continuare din pagina 1-a)

cale dealungul străzilor pe care le parcurge.

Această situație permite desvoltarea unei cantități incomensurabile de muște cari vor servi ca vechicol al materiilor contaminate și care vor fi depuse pe alimentele descoperite.

Pieţele publice—Sunt cunoscute metodele de depozitarea a fructelor și zarzavaturilor în pieţele publice, a contactului direct dintre produsele vegetale și canale și căruțele sătenilor; în fine starea în care se găsesc closetele din pieţele respective.

Aceste pieţe, fără nici o excepție, sunt locul foarte potrivit pentru înmulțirea și răspândirea muștelor.

Apa de Timișești:—Principial, apa clorinată trebuie să fie sterilă; acest fapt se verifică în rezervoarele principale în mod constant. Dar deși se face o clorinare sistematică, s'a găsit totuși că apa de Timișești a fost contaminată în vara anului 1937 într'un număr de 29 puncte diferite de pe traseul Municipiului Iași. Această contaminare însemnează că în conductele secundare s'au găsit germeni care nu se găsesc obișnuit decât în materiile fecale.

Concluzia este că cel puțin în unele regiuni, conductele permit absorbția materiilor înconjurătoare.

Autorii nu au studiat mecanismul intim al acestei contaminări, dar emit ipoteza că contaminarea apei se datoroează diferenței de presiuni din tuburi care permit această absorbție; iar prezența de materii organice în tuburi doctimentează și chimicește această contaminare.

Este deci neîndoelnic că o proporție importantă cam 50 la sută din cazurile de febră tifoidă, au avut ca origine apa contaminată.

*

In partea a II-a a comunicării, autorii se ocupă de metoda de combatere a febrei tifoide în Iași.

BRUTUS

Două fete se sinucid
pentrucă n'au rochii noi de Paști

Tighina. — Pe terasamentul căii ferate s'a desfășurat o groaznică nenorocire care a costat viața a două fete tinere.

Tinerele fete Tania și Xenia Varlaam din suburbia Borisovca, certându-se acasă, s'au aruncat înaintea trenului, care venea din Chișinău.

Din cercetările parchetului s'au constatat că fetele s'au aruncat înaintea trenului din cauza unor rochii.

Fiind în vârstă de 17 și 21 de ani, fetele au cerut părintelui lor, un bătrân pensionar să le facă niște rochii noi de Paște.

Părintele a refuzat însă cererea lor.

Acest refuz a mâhnit foarte mult pe tinerele domnișoare, cari au hotărât să-și pună capăt zilelor.

Această sinucidere a produs o adâncă impresie în sânul populației tighinene.

PIERDUT Cartea - Chitanță Asig. Sociale pe 1937-38 pe numele Theodoriu Gavril cizmar, Str. Vasile Conta 55.
O declar nulă.

PIERDUT Cartea - Chitanță Asig. Sociale pe 1937-38 pe numele Munteanu Vasile din str. Lozonski No. 4.
O declar nulă.

Indurerată Maria Gheorghiu soră, Maria și Dr. Gh. Caracopol, Elena și Vasile Georgescu cu Cristian și Dinu, Elena Gheorghiu, Săvescu nepoate, nepoți, cumnată, anunță încetarea din viață a scumpei lor
Eliza Sc. Gheorghiu
decedată în ziua de 13 Aprilie a. c. ora 22.
Cortegiul va pleca dela biserica Sf. Constantin și Elena din str. Palat, mâine Sâmbătă 16 Aprilie, ora 16 spre cimitirul Sf. Vasile din Galata.
Aceasta ține loc de invitație.

Al Măinescu are nemărginita durere de a anunța încetarea din viață după o lungă și grea suferință a iubitului său tată adoptiv
DIMITRIE A. MĂINESCU
pensionar CFR. — decorat și roagă rudele și prietenii a lua parte la înmormântarea care va avea loc azi Vineri 15 Aprilie cit. ora 3 d. a. la Cimitirul Eternitatea, cortegiul pornind dela ultimul domiciliu al def. din Iași str. Eternitate No. 31.
Prezenta ține loc de invitație.

Adânc întristații: Ecaterina Luca mamă, Ana Luca soție, Maior Anton Luca, Mihai Luca, Constantin și Dimitrie frați, precum și familiile Pictor Agafiței, Vasile Agafiței, cumnați, Șipoteanu, socri, Nicolae Dimitriu, Avocat Dim. Luca, veri, precum și toate familiile înrudite aduc la cunoștință încetarea din viață a scumpului lor
TEODOR LUCA
decedat în vrâstă de 30 ani, în urma unei scurte și grele suferințe. — Inmormântarea va avea loc Sâmbătă 16 Aprilie ora 2 d. a. la cimitirul Socola; cortegiul funebru va porni dela locuința def. din Bucium.
Prietenii și cunoscuții sunt rugați să asiste.

Doamna Adela Drăgulănescu cu copii, mulțumesc tuturor celor care au luat parte la durerea lor trimițând flori și asistând la înmormântarea iubitului lor soț, tată și socru
Căpitanul Ioan Drăgulănescu

Sâmbătă 16 Aprilie
ora 9 seara — se deschide
Locanta Moldovenească

COANA CHIRIȚA
sub direcția lui
Ilie Trihub

Doctor
Adrian Ștefănescu
Medic de Spital
Boli interne și nervoase
METABOLISM BAZAL
Consult 4—6 p. m.
Str. Tăutu No. 2
Telefon 2269

Filmul tehnicolor
Prințesa Tiganilor
cu Annabella
și Henry Fonda
De Paști la Sidoli

Doctor
A. Dascăl
BOLI INTERNE
VENERICE ȘI SIFILIS
Tratamentul blenoragiei la bărbați și femei
Diathermie urologică și generală
Consultații și tratamente: 7½—10 a. m. și 2—9 seara
Duminică 9—12 a. m.
Iași, Str. Cuza-Vodă 42
(vis-a-vis de Camera de Comerț)

Azi la Roxy
până Duminică inclusiv
2 opere monumentale
Valsul Șampaniei
cu Gladys Swarthout
și Fred Mac Murray
Al doilea film
Idilă Imperială
cu Grace Moore
și Franchot Tone

CINEMA PHOENIX
Astăzi până Duminică inclusiv
— 2 succese mari —
CLUBUL FEMEILOR
Un film în care excelează renumita artistă
Danielle Darrieux
Al doilea film
HEIDELBERGUL de altă dată
cu Grette Natzler
Complectare Jurnal sonor

ULTIMA ORA

Invitarea la Londra a conducătorilor Franței

Spre o nouă regrupare europeană. — Apropierea Angliei și Franței de Italia.

Londra 15.—Atenția cancelariilor diplomatice ale Europei este îndreptată în ultimul timp spre cele trei mari capitale: Londra, Paris și Roma.

Guvernul englez a invitat pe d-nii Daladier, Chautemps și Bonnet să facă o vizită la Londra.

Invitația a fost remisă eri de către Ambasadorul Angliei la Paris.

Răspunsul oficial va fi cunoscut Vineri 22 Aprilie.

Se afirmă că vizita miniștrilor francezi se va produce cât mai curând, poate chiar în cursul acestei luni.

Se atribue o deosebită importanță discuțiilor ce se vor purta în întrevederile de la Londra.

Va urma apoi vizita Suveranilor Angliei la Paris, pentru cimentarea și mai mult a legăturilor franco-engleze.

Acordul anglo-italian

Roma 15. — Dl. Musolini a primit eri la palatul Venezia în audiență comună pe lordul Perth, ambasadorul Marei Britanii, și contele Ciano.

Cu acest prilej s'a dat citire textului acordului anglo-italian, care va fi semnat mâine, la palatul Chigi.

Negocierile au fost terminate.

*

Londra 15. — Dl. Hore Belisha, ministrul de războiu al Angliei, a plecat eri cu avionul spre insula Malta.

La întoarcere, d-sa va trece prin Roma și va face o vizită d-lui Mussolini.

Această întrevedere este socotită de o importanță foarte mare, în legătură cu ultimele evenimente.

Discuțiile nu vor fi purtate numai pe terenul politic, ci și pe cel militar.

Vizita d-lui Belisha la Roma precedează cu puțin pe aceia a cancelarului Hitler.

Se afirmă că mesagiul pe care ministrul britanic îl va remite Ducelui din partea d-lui Chamberlain, va avea o influență considerabilă asupra conversațiilor italo-germane.

Cercurile diplomatice văd o apropiere din ce în ce mai strânsă între Anglia și Italia.

Discuțiile italo-franceze

Paris 15.—In cercurile politice pariziene domnește o vie satisfacție față de desfășurarea favorabilă a discuțiilor franco-italiene de la Roma, pentru încheierea unui tratat comercial.

Incheierea acestui acord ar fi un semn doveditor al unei schimbări a raporturilor dintre cele două țări.

*

In cadrul unor declarații, d. Henri Berenger, președintele comisiei afacerilor străine a Senatului, a afirmat că Franța nu va lăsa să-i scape prilejul de a se apropia de fosta ei aliată, căci această apropiere este necesară pentru apărarea intereselor franceze și a păcii europene.

*

In legătură cu situația internațională „Le Petit Journal" scrie:

„Reconfirmarea uniunii franco-italiene este nu numai de dorit, dar necesară, azi când nori negri se adună din toate părțile și amenințările devin tot mai puternice".

*

Londra 15. — Ziarul „Evening Standard" își exprimă convingerea că în curând Franța va urma exemplul Angliei și va trimite reprezentanți pe lângă guvernul spaniol din Burgos.

Se cere catolicilor din Germania

să renunțe la supremația Papală

Berlin 15.—Ziarele și cercurile condacătoare național-socialiste au pornit o vie campanie, cerând despărțirea catolicilor germani de Sf. Scaun.

Dacă biserica germană catolică va renunța la supremația papală, clericii vor primi numeroase avantagii.

In caz contrar, vor fi confiscate toate averile care le-au fost date.

Elveția va introduce serviciul militar obligator

Roma 15.—Agenția Ștefani anunță din Berna că Elveția va introduce în curând serviciul militar obligator.

Astfel Elveția își va alcătui o armată permanentă, pe care s'o poată utiliza la nevoe.

Anchetarea unor nereguli la prefectura Bistrița-Năsăud

Năsăud 15.—Parchetul Trib. Bistrița, sesizat de neregulele săvârșite sub prefectoratul d-lui Dumitru Nacu, în 1933-34, în legătură cu porumbul distribuit populației nevoiașe în acel an, a citat azi pentru cercetări, următorii: avocat Dumitru Nacu, fost prefect, dr. Laurențiu Oanea, fost senator liberal, Anastasie Bejan, deasemenea fost senator, preot Grigore Pop din Telciu Năsăud, Baniay din Rodna Veche și foarte mulți foști primari sătești implicați în afacerea porumbului.

Trib. Bistrița, a dat azi ordine de a se pune sechestru pe avutul tuturor vinovaților principali în această afacere, pentru asigurarea despăgubirilor ce se vor cuveni statului.

Faptul a produs senzație în tot județul.

Tragerea Loteriei Statului

Câștigurile ieșite în cursul dimineții

București 15.—Azi dimineață a început tragerea Loteriei de stat.

Până la această oră au ieșit următoarele câștiguri:

La anexă

Un milion lei câștigă Nr. 350.333

200.000 lei câștigă Nr. 110.657.

100.000 lei câștigă Nr. 250.981.

Câte 50000 lei, numerile 135703 și 243999.

Câte 10000 lei, numerile 191136, 133411, 195592, 282926, 184455, 188577, 210,540, 274864 258918, 239535, 120150 și 536790.

Câte 5000 lei:
119662, 114934, 245896, 345554, 325127, 139971, 239669, 157450, 244420, 313769, 364466, 198180, 206774, 304831, 248423, 283569, 269619, 244310, 167011, 239501, 142004, 103877. 107735 și 210541.

Câte 2000 lei: 196466, 165711, 340581, 221951, 275922, 998355, 237922, 205472, 105101, 365861, 311612, 242999.

Câte 223 lei câștigă numerile terminate în: 829, 124, 909, 103, 583, 339, 119, 436, 482 și 755.

La mașcă:

400.000 lei câștigă No. 67448.

200.000 lei câștigă Nr. 57.383.

20.000 lei Nr. 33.971

Câte 10.000 lei: numerile 48.241, 11.561 și 55.703. Tragerea continuă.

Criza economică în America

Washington 15.—Președintele Roosevelt a trimis ieri Congresului un mesaj în care prevede deschiderea unui credit de 1 miliard și jum. dolari pentru ajutorarea unor societăți comerciale în criză, a fermierilor loviți de secetă, a organizațiilor de tineret, pentru dezghețarea unor fonduri bancare etc.

Ceartă între socialiștii franceji

Paris 15. — Conducerea partidului socialist a hotărât dezlvarea organizației de Sena a acestui partid, ca o măsură împotriva președintelui organizației, dl. Piver.

Dl. Piver însă a ocupat împreună cu partizanii d-sale sediul organizației și refuză să-l elibereze.

S'au înregistrat incidente.

Birou pentru acte false la o primărie bucureșteană

București 15.— In legătură cu fraudele de la primăria suburbană Șerban-Vodă, s'a descoperit că la această primărie funcționa un adevărat birou de eliberat acte false.

Sute de străini au căpătat de aici actele necesare pentru cetățenie, în schimbul unor respectabile sume de bani. Sunt implicați notarul, secretarul și alți funcționari ai comunei.

Corporatismul în Romînia

Roma 15.— Ziarul „Tribuna" publică un interview cu dl. prof. I. D. Gruia, asupra corporatismului din România. Dl. prof. Gruia arată că încă din 1923, ideia Corporatistă a început să pătrundă în România.

In 1938 însă corporatismul a ajuns sistemul dominant, atât în viața socială cât și în cea politică.

Activitatea de guvernământ

Consiliul superior economic

București 15.—Mâine dimineață se va întruni consiliul superior economic în ședință solemnă de începere a activității.

Ședința va fi prezidată de I. P. S. S. Patriarh Miron.

Noua lege administrativă

Ziarul „Curentul" anunță că decretul-lege pentru noua așezare administrativă a fost terminat.

Decretul va fi dat publicității înainte de sărbările Paștelui.

Pensionarea magistraților

Ziarele anunță că în curînd va apare în „Monitorul Oficial" decretul pentru modificarea legei de pensionare a magistraților.

Decretul fixează limita de vârstă 65 ani pentru Înalta Curte de Casație; 60 de ani pentru Curțile de Apel, și 57 ani pentru Tribunale.

Apărarea ordinei în stat

Eri a apărut în „Monitorul Oficial" decretul-lege pentru apărarea ordinei în stat.

Decretul interzice propovăduirea prin scris sau grai, a schimbării formei de guvernământ, împărțirea sau distribuirea averii altora, scutirea de impozite ori lupta de clasă.

Orice fel de propagandă politică este oprită. De asemenea este interzisă folosirea de formații armate. O lege specială va fixa condițiile ființării organizațiilor politice.

Se interzice funcționarilor publici, elevilor și studenților, orice fel de activitate politică.

Ministerul de interne poate fixa domiciliu obligatorii de la 6 luni la un an pentru cei cari întreprind acțiuni interzise de lege.

Procesul d-lui N. N. Graur

Brașov 15.—Astăzi în. cepe la tribunalul militar din Brașov judecarea procesului av. Nicușor Graur din Focșani.

Inculpatul va fi apărat de avocații Suciu și Precup.

Afacerea traficului de aur

București 15. -- Eri a fost audiată din nou la cabinetul de instrucție d-na Xeni, în legătură cu traficul de aur.

De asemenea s'a luat un nou interogatoriu tuturor celor arestați în această afacere.

Au mai fost audiate și alte persoane care aveau legătură cu banca Gârleșteanu.

Raid aviatic al prințului Bibescu

București 15.— Prințul Valentin Bibescu însoțit de d-ra Marina Știrbei, a decolat azi dimineață de la Băneasa, plecând într'un raid spre Africa.

La bordul avionului se află soția ministrului Egiptului la București.

Aviatorii români o vor lăsa pe doamnă la Cairo, după care vor continua raidul deasupra Saharei.

Bîzu Cantacuzino în Capitală

București 15. — Cunoscutul aviator Bâzu Cantacuzino a sosit eri în capitală, venind din Franța.

Bâzu a stat 3 luni internat într'o clinică pariziană, pentru a trata niște leziuni căpătate la coloana vertebrală, într'un accident.

După complecta restabilire, celebrul aviator își va relua ocupațiile.

x Siropul Iodotanic Dr. Ratianu aprobat de Consiliul Sanitar Superior, se recomandă cu mare succes copiilor lymfatici, anemici, scrofuloși și rachitici pentru purificarea și regenerarea sângelui, înlocuind Untura de Pește. Nu produce iodism. Depozit Farmacia Dr. Ratianu, str. Cuza-Vodă 83.

Stiri polițienești

Incendiu în cartierul Trei-Calici

Astă noapte, pe la orele 2, cetățenii din str. Hatman Șendrea au fost treziți din somn de strigătele de ajutor ce veneau dela concetățeanul lor d. Eugen Condur, a cărui casă era cuprinsă de flăcări.

Imediat s'a anunțat secția de pompieri, care cu toate eforturile, nu a putut transporta cisterna cu apă, din cauza locului impracticabil.

Au ars întreaga locuință compusă din 2 camere, un grajd din care au putut fi salvate la timp cele 15 vaci proprietatea Episcopiei Catolice, ce erau date în grijirea d-lui Eugen Condur.

Se crede că focul ar fi fost pus de o mână criminală, având ca mobil răzbunarea.

Cercetările sunt făcute de către d. comisar Mircescu de la circ. II-a

Monedă falșă. — A fost condusă la comisie femeea Maria Duca din str. Toma Cozma No. 101, surprinsă pe când vroia să plaseze o monedă falșă de 100 lei.

Numita a declarat că moneda o are dela stăpâna ei.

Se cercetează.

Individ suspect.—Gardianul public, a surprins într'un gang din dosul farmaciei Justin Adace, pe Gh. Covali, de 20 ani din comuna Buda jud. Rădăuți. Asupra lui nu s'a găsit nici un fel de act.

Agresiune.—Elevul V. Anton dela Liceul Comercial, a reclamat la poliție că a fost pălmuit fără nici un motiv de către Lupu Neculai din str. Ing. Scutari No. 11.

LZR.

Trupele generalului Franco la 13 km. de țărmul Mediteranei

Saragossa 15.—Trupele naționaliste au reușit să ocupe localitățile Castelon și Campo del Mestro, ajungând la 13 km. de țărmul Mediteranei.

Deasemenea a fost ocupată localitatea Treguera.

Trenurile de sezon

București 15.—Direcția C.F.R. a hotărât ca de la 15 Mai să intre în circulație trenurile de sezon și automotoarele rapide.

Examenul avocaților minoritari

București 15. — In vederea examenului pe care urmează să-l depună avocații minoritari din baroul de Ilfov, s'a numit o comisiune în frunte cu dl. prof. I. V. Gruia, pentru a alcătui un regulament al examenului.

Incercare de sinucidere

București 15. Tânărul David Lupu din str. Calea Laptelui 32 a încercat să se sinucidă aseară prin asfixie cu mangal.

El a fost însă salvat și transportat la spital în stare gravă.

Motivul actului disperat e mizeria.

x Dl. primar Ieșanu fiind plecat la București, conducerea Municipiului e girată de dl. av. C. Tăutu, ajutor de primar.

Cumpăr aur de bijuterii Briliante, antichități. Vindeți bine
Brătianu 82
Notați bine No.

Noi arestări în Rusia

Varșovia 15.—In urma descoperirii complotului contra lui Stalin și a lui Vorosiloff, organizat de asociația secretă numită „Liberatorii Rusiei", G. P. U-ul a arestat pe mareșalul Jegorov, șapte generali și mulți alți ofițeri. Un colonel de stat major s'a sinucis în momentul când trebuia să fie arestat.

✚

Panaite Teofila și Ofelia Andreescu precum și familiile institutor Cânia (Bârlad) Dron, Jacoti [Fălciu) și rudele au nemărginita durere a anunța încetarea din viață a mamei, soacei și cumnatei lor

SOLTANA D. ANDREESCU

în vârstă de 59 ani după o lungă și grea suferință.

Inmormântarea va avea loc în ziua de 16 Aprilie, ora 2½ p. m. la cimitirul Eternitatea, unde se află corpul depus.

Mâine Sâmbătă
MATINEU
LA SCALA
dela ora 10 dim.
Prețuri reduse

Secretul femeilor frumoase? Crema Khasya!
Depozit: Farmacia Pollak
Str. Ștefan cel Mare. Telefon 239

GAZON englezesc cal. I-a Lei 30
Cal. extra „ 36
la SEMINȚERIA ALTER MICHEL
Iași, Piața Halei No. 15—17 Telefon 1478

SCALA
SPOVEDANIA
cu CAROLE LOMBARD
Fred Mac Murray
și John Barrymore
și un film colosal de aventuri extraordinare
prezintă astăzi
o comedie superbă
S'a născut un imperiu
(Dragoste, bani și patrie)
Premieră pe țară!

ANUL XXXIV No. 9313

ABONAMENTE:
Lei 350. . . . pe un an
„ 180. . . . „ 6 luni
„ 90. . . . „ 3 luni
„ 35. . . . „ 1 lună
„ 1500. . . Instituții publice

Atelierele tipografice „Opinia"
IAȘI STR. LAPUȘNEANU 37

BIBLIOTECA UNIVERSITĂȚII

6 PAGINI 2 LEI

OPINIA

Ziar popular cotidian

DUMINICA 17 APRILIE 1983

TELEFOANE
Redacția. . . . No. 1298
Administrația . . „ 1299
Serv. de noapte red. . „ 1136

Redacția și Administrația
IAȘI STR. LAPUȘNEANU 37

Director: C. R. GHIULEA

LIMITAREA POLITICEI

Prin noul decret de apărare a ordinei publice se accentuiază interzicerea de a se face politică, pentru toate categoriile de slujbași publici (inclusiv profesori, învățători și preoți).

Indepărtarea politicei din școală este un vechi deziderat al oamenilor de bunăvoință. Ajunsesem ca dascălul să-și neglijeze foarte mult catedra (în special la școlile sătești), iar organele de control nu-și împlineau datoria, din pricină că se simțeau lovite elemente de partid și numai pe urmă își aminteau că au îndatoriri școlare. In această situație, școala nu-și îndeplinea rolul, ci creștea generații de elevi necultivate și cu sufiete pustiite.

Dar o bine-facere încă mai mare e îndepărtarea politicei din Biserică.

Lupta de partide, cu vrajba dusă până la ură și chiar sălbătăcie, acaparase clerul. Răul luase proporții înspăimîntătoare. Preotul devenise un „adversar" al electoratului de altă culoare politică și își pierduse întreaga ascendență morală. Biserica era transformată în trun loc de reuniune politică, iar Dumnezeu invocat, chiar de către preot în odăjdii, în folosul unui crez sau altul, pe temei de dușmănie între oameni.

Ajunsesem la situația că o seamă de lume stătea la îndoială dacă să mai calce în biserică, întrucât găsea acolo—în loc de reculegere sufletească—un preot politician și dese manifestări de politicianism. Credința în sine era în primejdie.

Câțiva Inalți Erarhi s'au străduit să îndepărteze politica din Biserică; însă n'au reușit, pentrucă răul era prea înrădăcinat și spiritul de cuviință prea adânc alterat.

Iată că o mână energică a venit să pue ordine și în fața altarului. Vom reveni deci la vremea bună a liniștei și dragostei, — spre mântuirea sufletească a noastră, a tuturora.

-- Tulburările din Tunis --

In Tunis (colonia franceză din nordul Africei) există o mișcare naționalistă îndreptată împotriva europenilor. Autoritățile au arestat recent câțiva conducători indigeni; și din această pricină s'au produs demonstrații de stradă care au degenerat în tulburări. Manifestanții purtau pancarte cu inscripții în limbile arabă și franceză: „Vrem parlament tunisian"; „Jos privilegiile"; „Puterea pentru tunisieni" (cum se vede în clișeu).

A intervenit armata și s'au produs încăerări grave. Sânt mai mulți morți și răniți.

Italienii revendică pe Napoleon?

O interesantă polemică italo-franceză

Italia fascistă și însuși d. Mussolini, consideră și declară lățiș că Napoleon... este italian!

In parcul „Pincio" din Roma, printre busturile italienilor iluștri, a fost așezat și bustul lui Napoleon împăratul Franței.

Iar cu prilejul recentei cuvântări rostite în Senatul italian, d. Mussolini a declarat:

— „Napoleon Buonaparte, italianul care a găsit în Franța instrumentul ce i-a îngăduit să-și desfășure geniul militar supraomenesc, a spus că: soldatul italian va deveni cel dintâi din lume".

Așa dar, Franța abea e un instrument în mâna geniului italian!

Iar de aici până la revendicarea Corsicei (patria lui Napoleon), e numai un pas.

Și pe tema aceasta, de câtva timp s'a angajat polemică între ziarele franceze și italiene.

Angrosiștii și detailiștii

Cum operează trusturile. — Exemple cu carnea și zahărul.

de V. TEODOREANU, profesor

Noi consumatorii credem că detailiștii sunt de vină pentru scumpirea vieței. Voi încerca să dovedesc cine sunt adevărații vinovați. Cred că e bine să vorbească cifrele. Voi lua ca exemple carnea și zahărul.

I. CARNEA. — Angrosistul cumpără o vită mare de 300 kgr. cu circa 3000 lei (toamna și iarna). Deci angrosistul plătește 10 lei kgr. Mai plătește 2 lei la kgr. taxă și o vinde detailistului cu 17 lei kgr. Deci angrosistul câștigă 5 lei la kgr. Primăria permite detailistului un câștig numai de 3 lei la kgr. Așa dar, câtă vreme angrosistul câștigă 50 la sută, detailistul câștigă numai 18 la sută.

Iată decе angrosiștii și speculanții sunt arhimilionari, iar țăranii n'au ce mânca.

Cred însă că domnul ministru Ionescu Sisești va ridica cu drept cuvânt prețul cărnei pentru producător, însă această ridicare să n'o suporte consumatorii. Se poate găsi o soluție rațională. Iată părerea mea: Să se legiferеze ca să se plătească țăranilor 15 lei kgr., angrosistul să câștige 1 leu la kgr., detailistul să câștige 3 lei la kgr, iar taxele să fie cel mult 2 lei la kgr.

II. ZAHĂRUL.—Intre țăranul producător (de sfeclă) și detailist, este trustul fabricilor de zahăr. Trustul fabricilor, ca toate trusturile din țara noastră, speculează cu nerușinare pe producător și pe detailist. Țăranul producător de sfeclă este așa de sărac încât nu-și poate cumpăra 4—5 kgr., de zahăr într'un an. Detailistului îi dă 10—15 bani la kgr.

Știți ce spun fabricanții de zahăr? Spun că taxele către stat sunt colosale. Cam au dreptate.

Statul ia 17 lei și 60 bani taxă la 1 kgr. și în plus timbrele se ridică la 3 lei de kg. Dar iată ce spun gurile rele pe socoteala fabricanților de zahăr:

Este drept că consumatorii plătesc această taxă detailistului. Este drept că detailistul plătește această taxă fabricei de zahăr prin oficiul de vânzare al zaharului.

Este foarte drept că fabricile încasează această taxă de la întreaga cantitate de zahăr ce-o fabrică *în realitate*. De sigur că vă surprinde vorba de „realitate".

Insă gurile rele spun că unele fabrici încheie două bilanțe: 1. Intâiul bilanț este pentru toată lumea și mai ales pentru fisc și 2. Al doilea bilanț este cel real care-i cunoscut numai de directorii fabricei.

Imi veți spune că ori ce transport de zahar de la o fabrică sau transport de făină dela o moară, trebuie să aibă o autorizație a agentului percepțor dela acea fabrică sau moară. Vagonul, camionul sau căruțașul trebuie să aibă biletul de circulație, care spune că s'au plătit taxele cuvenite pentru acea cantitate.

Dar se întâmplă bucluceri cu biletul acesta.

De pildă, la fraudele morarilor din Chișinău s'a făcut dovada că *cu acelaș bilet de circulație... circulau câte 9—10 transporturi.*

Gândindu-mă la această învârteală, am făcut două cercetări:

1) Pentru cât zahar se încasează taxele? și 2) Cât zahar se consumă în țară?.

1) *Pentru cât zahăr se încasează taxele.*—Prin decretul lege, numărul 1363, pentru evaluarea, perceperea veniturilor și fixarea cheltuielilor pe exercițiul 1938—1939, este prevăzut la art. 20 suma de un miliard și 400 milioane venit dela taxa pentru zahăr și glucoză.

Dacă împărțim un miliard și 400 milioane prin 17,60 vom ști numărul Kgr. pentru care s'a încasat taxele. *Și a-*

(Continuarea în pagina 2-a)

Camera agricolă a Iașului devine o instituție activă

Fonduri însemnate pentru realizări pozitive

Un palat al instituțiilor agricole ieșene

Eri dimineață a avut loc, la Sediul Camerei de agricultură, o ședință plenară a Comisiunei interimare, convocată sub președenția d-lui Mircea Badarău, în vederea votării bugetului.

Ședința începută cu solemnitatea punerei unui nou membru în persoana d-lui Cristea, a fost dintre cele mai interesante, — cu ocazia examinărei bugetului punându-se în discuție întreaga activitate a Camerei de Agricultură.

Comisiunea interimară, în dorința ei de a vedea transformată Camera de Agricultură într'un organism viu și folositor intereselor obștești, a alocat inportante fonduri pentru activitatea ei pe țărimul agricol și zootechnic, fără a neglija ramura viticolă și cea silvică.

Sume importante au fost destinate pentru procurarea de reproducători, pentru vaccinarea gratuită a vitelor, pentru procurare de semințe și de arbori de tot soiul, pentru împăduriri, pentru premierea celor mai buni gospodari, pentru încurajarea activității agricole a premilitarilor etc.

Un capitol inportant din buget a fost destinat înființărei și înzestrărei centrelor agronomice cu misiunea de a constitui în mijlocul satelor un exemplu viu de agricultură rațională și o posibilitate de ajutorare a populațiunei sătești cu mașini, semințe selecționate, reproducători etc.

Un alt capitol inportant din buget a fost destinat apărărei viticulturei, prin controlarea plantațiunelor de vii făcute în ultimul timp și aplicarea legei în ceia ce privește plantațiunile de hibuzi ce se fac cu toate dispozițiunele contrarii aflate în vigoare și care sunt atât de dăunătoare viticulturei și economiei naționale în general.

Pentru aplicarea vastului său program de activitate și date fiind slabele mijloace de care a dispus în trecut Camera de Agricultură a Iașului, și pentru ca ea să nu mai rămâe un simplu organ birocratic ca în trecut, cu o activitate cu totul redusă, au fost prevăzute în bugetul din anul acesta unele taxe similare cu cele ce există de multă vreme în alte părți.

Taxele prevăzute sunt încă mult mai reduse de cât acele ale celorlalte Camere de agricultură,

Astfel Camera de Agricultură din Iași nu a prevăzut de cât o taxă de 5 lei la hectar în loc de 20 lei ca în altă parte; 100 lei la heetarul de pădure în exploatare și de 2 bani (în loc de 10 bani ca în alte părți;) la litrul de vin vândut.

Totodată s'a alcătuit și un comitet de construcție, cu scopul de a se strânge fondurile necesare pentru ca, în unire cu Ministerul de Agricultură, să se construiască la Iași o clădire destinată să adopostească subt acelaș acoperiș toate instituțiunile cu caracter agricol, împrăștiate astăzi în atâtea părți și pentru care se plătesc sume mari drept chirii.

Un fond de 100.000 lei a și fost alocat din bugetul camerei agricole, în scopul ridicării acestei construcțiuni.

REP.

SITUAȚIA LUPTELOR DIN SPANIA

In regiunea Tortosa-Vinaroz la sudul Cataloniei (vezi harta), trupele generalului Franco au atins țărmul Mediteranei, tăind astfel legătura teritorială dintre Catalonia și restul teritorului ocupat de republicani.

Astfel situația republicanilor devine foarte critică și puterea lor de rezistență scade considerabil.

Din toată lumea

Cartelul cinematografic

După unirea celor 3 cinematografe ieșene într'o singură firmă („Sidoly", „Phoenix" și „Ateneul- Popular - Tătărași") sub conducerea Fundațiilor culturale Regale, iată că alte 2 cinematografe din localitate s'au cartelat.

E vorba de „Scala" și „Roxy" care începând de la 24 Aprilie crt. vor rula aceleași programe.

Rămâne de văzut cum va reacționa „Trianon"-ul, care a refuzat să intre în vre-o combinație.

Invenție

Toți cei care se îndeletnicesc cu ocupația dificilă de scalandri, au primit cu bucurie vestea că un inginer francez a inventat un sistem special pentru încălzirea scalandrilor. Cel care coboară spre adâncul apei apasă pe un buton, apa pătrunde într'o țeavă, unde se încălzește imediat. In felul acesta țeava care se învârte în jurul scalandrului, aduce acestuia căldura necesară

Politeță japoneză

Japonezii sunt cel puțin în timp de pace oamenii cei mai politicoși din lume.

In toate ramurile de activitate se simte răsfrânt spiritul unei amabilități exagerate.

Reclamele lor comerciale sunt adevărate poezii atractive și politicoase.

Iată mai jos câteva exemple:

„Pachetele noastre sunt ambalate cu grija cu care o tânără soție își îngrijește bărbatul": „Mătasea și satinul nostru sunt dulci ca obrajii unei femei frumoase": „Mărfurile noastre sunt expediate cu viteza unei ghiulele".

Ne temem însă că-i politeță numai de suprafață.

Miere artificială

Mierea se poate fabrica și fără concursul albinelor. Cel puțin așa susține un chimist englez, care pretinde că în curând albinele vor șoma... Câțiva acizi bine combinați dau parfumul florilor. Amestecul acesta este ars apoi într'un sirop de zahăr, obținându-se astfel aroma cea mai plăcută.

Mierea aceasta sintetică se face însă cu multă cazană și cu multe cheltueli, având deci puțini sorți că se va răspândi în comerț.

A bine'e, care nu cer pentru munca lor fără răgaz nici plată, nici limitarea orelor de lucru, albinele care nu amenință niciodată cu greva,— își vor menține de bună seamă privilegiul fabricării mierii naturale.

Celibat obligator

Soldații din serviciul Casei Albe, locuința președintelui Roosevelt, sunt toți celibatari. Numai cu această condiție sunt admiși în serviciu. Dacă se însoară, ei pierd numaidecât orice drepturi care decurg din angajament și trebue să demisioneze.

Imboarcare la natură

Intr'o pădure din împrejurimile orașului Sofia și-a stabilit sediul așa zisa sectă a „Fraților albi".

Acești originali, hotărând să părăsească lumea civilizată spre a aștepta, departe de oameni, revenirea unor timpuri mai bune, se hrănesc cu fructe sălbatece și ciuperci. Beau numai apă de izvor și nu întrebuințează vechicule.

Clopoțelul de alarmă

In Havana, fiecare sală de cinematograf are un clopoțel de „alarmă" ce sună cu un minut înainte de sfârșitul reprezentației, cu scopul ca lumina să nu surprindă fără veste persoanele, sau mai bine zis perechile de îndrăgostiți.

Acum câtva timp, într'una din sălile cele mai frecuentate, funcționarul însărcinat cu această atribuție a uitat să dea drumul soneriei. Un om politic foarte cunoscut, care tocmai în seara aceea nu venise întovărășit de soție, se indignă de această neglijență.

Câteva zile mai târziu, proprietarii cinematografului aflau că „din ordinul guvernului" autorizația lor de exploatare se suspendă pe timp de o săptămână.

Cetiți în pag. VI-a
ULTIMA ORĂ

Institutii medico-sociale

Spitalul „Izolarea"

Lupta contra bolilor infecțioase la Iași — Acțiunea medico-socială a savanților moldoveni prof. d. Alex. Slătineanu și prof. dr. I. Bălteanu

O problemă care preocupă din totdeauna pe conducătorii serviciului sanitar din România este stăvilirea bolilor infecțioase, care aduc anual mari pagube neamului și constitue o primejdie pentru mersul normal al evoluției poporului.

Bolile infecțioase au făcut în trecut ravagii în țara noastră. E destul să amintim ciuma și holera care au distrus zeci de mii de vieți la noi.

Astăzi datorită evoluției medicinei sociale, șiau stăvilit în bună parte bolile infecțioase, prin metode preventive și curative, ajungându-se ca unele din aceste boli, ca holera și ciuma, să fie complect eliminate din țara noastră.

In combaterea bolilor infecțioase, un mare rol îl joacă și spitalul model dela Iași, „Izolarea" pendinte de Institutul de Igienă.

Până la 1920 exista în Iași, numai serviciul de izolare al Epitropiei S-tului Spiridon, care funcționa în 3 pavilioane vechi și ruinate. Criza financiară prin care a trecut Epitropia prin aplicarea reformei agrare, făcea imposibilă orice îmbunătățire în această direcțiune.

D. prof. dr. Alex. Slătineanu, inspector general technic de epidemii, care la acea dată ocupa și postul de director general al Direcțiunei serviciului sanitar din ministerul de interne, dându-și seama de necesitatea imperioasă a unui spital de izolare la Iași, a reușit să realizeze o convenție prin care Epitropia Sft. Spiridon ceda Direcției generale a serviciului sanitar pavilioanele de izolare.

Datorită d-lui prof. dr. Alex. Slătineanu spitalul a progresat și astăzi este primul din țară.

Spitalul are: 6 pavilioane pentru bolnavi, cu o capacitate de 250 paturi. Pavilioanele au rezerve; iar saloanele comune au bocse cu pereți de sticlă.

Fiecare pavilion are 4 băi moderne pentru bolnavi precum și tot confortul medical modern.

Deasemenea spitalul posedă: bucătărie conform celor mai imperioase cerințî igienice; serviciu de prosectură; serviciu de primire; serviciu de dezinfecție; uzină; spălătorie mecanică; farmacie; săli

(Continuarea în pagina 2-a)

Telegramă

Magazinul BONCESCU
Iași — Lăpușneanu 17

Expediat ultimele noutăți articole de galanterie pentru domni și doamne. Stop. Mențineți prețurile reduse.

I. CONSTANȚIU

Efectuați mutări
locale și în provincie
NUMAI PRIN
„AUTO-RAPID"
Str. Costache Negri 89 Tel. 2287
CAMIOANE PROPRII

Drojdie BRAGADIRU
Pachete originale direct dela fabrică se găsesc zilnic proaspătă la Depozitul de vinuri și bere
Leon M. Reischer
IAȘI — STR. I. C. BRATIANU 129
Reprezentanța exclusivă

Ultimele modele de paltoți pentru doamne, domni și copii vinde eftin
„GALMAN"
ȘTEFAN CEL MARE 2

PILULELE SLANIC
curăță stomacul, intestinele și ficatul
Cereți la farmacii și droguerii cutii originale

Atenție!
Renumitul local de băuturi și aperitive alese
Iancu Solomon
Str. Cucu 42
aduce la cunoștință publicului că a pus în consumație, special p. Sf. Sărbători, vinuri albe și roșii de cele mai bune calități cu prețuri t. reduse, începînd dela 12 lei. Deasemenea este asortat cu tot felul de murături p. Paști

TESTA
La Indispoziții, Nevralgii

SIDOLI
prezintă azi
2 filme mari într'un program colosal—
— Două mari succese —
Yoshiwara
O realizare minunată în cadrul vieții sy'onilor din Extremul Orient. — In rolurile prime :
Sesue Hayakawa
Pierre Rich. Willm
Al doilea film
Furtună în Maroc?
O realizare senzațională cu
JACK HOLT
Complectare Jurnal Sonor

DOCTOR
A. Socolovschi
Specialist în boli și operați d
nas, gât, urechi
Piața Unirei
Str. Săulescu 2
DIATERMIE SPEC. ORL.
Inhalație cu ozon (electr) electroterapie, înaltă frecvență
Cons. 8½--10 12--2 5--7

CINEMA PHOENIX
Astăzi până Duminică inclusiv
— 2 succese mari —
CLUBUL FEMEILOR
Un film în care excelează renumita artistă
Danielle Darrieux
Al doilea film
HEIDELBERGUL de altă dată
cu Grette Natzler
Complectare Jurnal sonor

Doctor
Alex. Terkatin
fost asistent în clinicele Prof. Neumann din Viena
BOLI ȘI OPERAȚIUNI
de nas, gât și urechi
ELECTROTERAPIE
Cons. 9—11 a. m. 3—7 p. m.
Str. Cuza Vodă 12
Telefon 2266

DOCTOR
SOLO SCHREIFEL
Specialist în
Boli de piele
Venerice, Syfilis
Diagnostic precoce al sifilisului prin examenul ultra-microscopic
DIATHERMIE
Raze Ultra-Violete
Consultații și tratamente
7—10 dim. și 2—9 seara
Str. Anastasie Panu 70
TELEFON 2101

Cât doriți să slăbiți?
Cu 5 kgr. Cu 15 kgr.
Vă sfătuim să consumați
CEAIUL Dr. RICHTER
din plante medicinale.
Veți rămâne surprinsă constatând dispariția șoldurilor mari, umerilor lați și bărbiei grase ce vă îmbătrânește. Digestia și circulația sângelui sunt stimulate, peste câteva săptămâni, vă veți simți elastică, proaspătă, întinerită. Este efectul plăcut al
Ceaiului pentru slăbit
Dr. ERNST RICHTER
DIN PLANTE MEDICINALE
Cutia lei 100. Extraconcentrat lei 120.

GEAMURI
toate mărimile și pentru automobile, oglinzi și rame pentru tab ouri găsiți la noul magazin
Geamul Românesc
Păcurari 3 vis-a-vis de Corso

DE INCHIRIAT un salon liber, elegant, spațios, luminos, sobă teracotă, intrarea la stradă, str. C. A. Rosetti 47. Acces la bucătărie.

DE INCHIRIAT, eventual unei instituții, la etaj, în str. Impas 40 Sfinți, lângă Invalzi, un apartament compus din 6 (șase) camere parchetate și tapisate, teracote, baie, bucătărie și dependințe. A se adresa la aceiași adresă la parter între 11—1 a. m. și 2-5 p. m.

DE VANZARE o casă; 4 odăi, bucătărie, pivniță, cămări etc., în strada Bărboi No. 6. Doritorii se pot adresa zilnic între orele 11—1 a. m. și 4—5 p. m.

DE VÂNZARE piatră de pavaj, de construcții și piatră macadam din carierele Weinstein Bucium.

Informațiuni Iași str. Săulescu 2 sau la cariere.

DE VÂNZARE în condițiun favorabile imobil cu tot confortul, situat în str. Apeduc No. 23, aproape de Piața Halei și centru, având grădină cu pomi fructiferi și flori.

DE VANZARE, teren 300 m. p., la Copou, chiar pe șosea, aproape de localul Vidrascu—Copou.

A se adresa la redacția ziaru'ui „Opinia".

Astăzi Sâmbătă
ora 9 seara — se deschide
Locanta Moldovenească

COANA CHIRIȚA
sub direcția lui
Ilie Trihub

PERICOL DE MOARTE! este urmarea întrebuințării unui prezervativ de calitate inferioară. Deci atențiune. Folosiți-vă numai de Original Primeros Brilliant-Extra-Primissima sau Luxus-Silken-finest.
Primeros Gum

Dr. Harry Ochs
Medic secundar la Spit. Israelit
Specializat la Paris în clinicile Prof. Gosset și Carnot
Boli chirurgicale
Boli interne
Consult 3—6 p. m.
Strada Cizmăriei 5

LA
Cristal
Luna Gospodăriei **Târg-eftin**
Prețuri foarte reduse

Augrosiștii și detaliștii

(Continuare din pagina 1-a)

ilăm că statul încasează taxele pentru 80 milioane kgr.

2) Cât zahăr se consumă în țară? Cât consumă orașele și cât satele?

Sunt 5 milioane de locuitori în orașe. Să punem 5 kgr. pe lună pentru toată familia unui orășean. Pe an fac 60 kgr. Nu-i mult. Să ne gândim la dulcițurile pe care le mâncăm acasă. Deci cei 5 milioane de orășeni (socotind 5 persoane la familie) consumă 60 milioane kgr. de zahar. Tot la orașe trebuie să adăugăm zahărul ce se consumă la fabricile de bomboane, la cofetării, la cafenele, hoteluri, restaurante, cluburi etc. In țară sunt peste 20 fabrici mari de bomboane. Sunt câteva zeci de mii de cofetării cafenele, hoteluri etc. (Știți cât zahăr consumă fabrica Zamfirescu? Peste 100 vagoane adică peste un milion kgr. zahăr pe an. Cofetăriile noastre din Iași consumă fiecare între 10 și 15 mii de kgr.) Gândindu-mă numai la zahar și nu și la glucoză, voi pune un total de 110 milioane kgr. de zahar pe an. Deci orașele consumă 60+110 milioane adică 170 milioane kgr. de zahar pe an.

Dacă pentru orășean zaharul este un aliment de prima necesitate, pentru țăran este un lux. Pentru cele 15 milioane țărani (socotind familia de 5 persoane), voi pune 6 milioane Kgr. zahăr pe an. Cred că o familie de țărani cât de săracă, tot consumă 2 Kgr. de zahar pe an. *Deci orașele și satele consumă 176 milioane Kgr. zahăr pe an.*

Noi plătim taxele pentru aceste 176 milioane Kgr. de zahar, însă Statul încasează taxele numai pentru 80 milioane.

Cine încasează taxele pentru restul de 96 milioane de Kgr? In punga cui merge mica sumă de peste 1 miliard 630 milioane lei? Mărturisesc că sunt în următoarea dilemă: Ori m'am înșelat la calcule; ori este învârteală cu... biletele de circulație!

Repet ceiace am spus în toate articolele mele, că trusturile și speculanții scumpesc viața. Nădăjduesc că guvernul unirnei naționale va porni război în potriva trusturilor și speculanților.

V. TEODOREANU
profesor

Informațiuni

x **Acte găsite.** — S'a găsit un carnet de pensie C. F. R. cu No. 21,998 pe numele Neculae Dumitru și un carnet de identitate C. F. R. cu No. 306,234 pe numele Ana Dumitru.

Aceste carnete se găsesc la dl. căpitan Vartic, Legiunea mobilă de Jandarmi din str. Lascar Catargi No. 36, de unde pot fi ridicate.

x Dl. Ionel Radovici absolvent al facultății de științi din Iași, și a susținut cu deplin succes diploma de licență, în fața comisiunii formată din d-nii Prof. Dr. Radu—Cernătescu și Gh. Huidovici, obținând nota maximă și fiind felicitat de d-nii membri ai comisiunei.

x Sâmbătă, are loc în Capitală o nouă consfătuire la Uniunea Camerelor de Comerț. Participă toți prezidenții camerelor de comerț din țară.

x D. Dr. C. Bulău, medicul șef al Asigurărilor Sociale, a părăsit aseară Iașul, plecând în Italia, unde va vizita principale așezăminte de asigurări sociale.

VESTE BUNA pentru amatorii de vin natural și o mâncare delicioasă
Mâine Duminică 17 Aprilie, se va deschide
Bodega și Restaurantul
SINDICATULUI VITICOL STR. PROF. A. C. CUZA
(fost Arcu) lângă Cinema Phoenix)
Localul complect renovat, pus sub conducerea renumiților restauratori **Caramalău și Apostolide**. Grasa și de Cotnari și alte vinuri naturale direct din podgorii. Bucătărie. Gratar special Serv. conștiincios. Prețuri modeste.

Vacanța la Palatul de Justiție

Palatul de Justiție a intrat în vacanță.

Secțiile tribunalului, și ale Curței de Apel nu mai judecă procese, ci se primesc doar acte de natură urgentă.

Pentru vacanța judiciară care se termină la Duminica Tomei, președinte al Curței de Apel a fost delegat d. consilier Mihai Bărbescu; iar pentru tribunal a fost desemnat ca Președinte de vacanță d. judecător Nec. Miclescu.

Birourile Curței de Apel vor funcționa între orele 15—16,30, iar ale tribunalului în 15—16.

Dificultățile financiare ale Camerei de Comerț

Bugetul Camerei de Comerț din Iași, pe exercițiul 1938-1939, încă n'a fost întocmit.

Cauza? Situația critică în care se află această instituție.

Veniturile sunt prea mici, față de multiplele nevoi ale Camerei de Comerț.

D. președinte Fotea, însoțit de d. Mișu Șerbănescu, secretarul general al Camerei, a plecat la București spre a se prezenta în audiență d-lui ministru Mitiță Constantinescu titularul departamentului Economiei Naționale.

Dl. Fotea va interveni să se acorde ceva fonduri Camerei de Comerț din Iași, întrucât are de ajutat foarte mulți negustori ajunși azi în mizerie.

Plastica

Expoziția Cristea Ionescu

Un meritat succes obține expoziția tânărului pictor Cristea Ionescu, care a debutat așa de frumos în plastica ieșană.

Expoziția d-sale din magazinul „Faianța" (str. Lăpușneanu) a fost vizitată de toți

Dl. CRISTEA IONESCU

acei îndrăgostiți de frumos; au fost reținute lucrări și artistul a primit felicitări călduroase de peste tot.

Dl. Cristea Ionescu prezintă peisagii, natură moartă și fructe lucrate într'o manieră plăcută și cu mult simț artistic.

Sunt lucrări ce-l arată pe expozant ca o frumoasă speranță pentru viitor.

Cum expoziția mai rămâne deschisă doar câteva zile până la 20 Aprilie, ieșenii au ocazia să-și îmbogățească colecțiile cu picturi ce pot sta cu cinste în orice galerie de artă.

al.

Recepția dela Palatul Roznovanu

D. general Tzenescu, distinsul comandant al Corpului IV Armată, a dat Joi seara o recepție în Palatul Rosnovanu din str. Ștefan cel Mare, la care au luat parte șefii autorităților civile și militare, magistrați, ofițeri superiori și tot ce are Iașul mai select.

S'a petrecut minunat până în zorii zilei, invitații plecând cu o frumoasă impresie.

Reușita acestei recepție, se datorește d-nei general Tzenescu, care s'a dovedit o excelentă amfitrioană, și prin calitățile d-sale distinse a menținut buna dispoziție a invitaților.

Expoziția Freddy

Caricaturistul Freddy inaugurează a 3-a expoziție de caricaturi lucrată într'o manieră originală.

Astfel a diformat 50 de capete în persoana d-lor: Ministru Victor Iamandi, Prof. A. C. Cuza, chestor Gh. Leahu, Aslan, Părintele Cezar Vuza, Procuror Misihănescu, Procuror Iorga, Dr. Hurmuzache, Dr. Bușilă, D-na Av. Gasparovici, D-na Dr. Socolovski, Ion Sava, Th. Kiriacoff, etc. etc., lucrări care vor surprinde și vor place totodată.

Vernisajul are loc Joi 21 Aprilie ora 7 seara în salonul „Faianța" (Ing. Rameder) din str. Lăpușneanu. La vernisaj va vorbi cunoscutul literat Dr. Av. Gh. Ciper.

Prinderea unui bandit în pădurea Ciurea

Autoritățile Jandarmerești au capturat pe temutul bandit Trifan Gaievschi, dezertor din armată, și care stabilindu-și sediul de activitate în pădurea din Com. Ciurea jud. Iași, a dat prin comunele din apropiere, peste 12 lovituri îndrăznețe.

Deasemenea Trifan Gaievschi prinzând prin pădure o fată, și-a bătut joc de ea și a atentat la pudoarea femeiei locuitorului V-le Ulman din Com. Ciurea.

Solemnitatea dela Bivolari

In prezența d-lor Col. Caracaș prefectul județului, Mircea Bădărău președintele Camerei de Agricultură și ing. Gh. Nastasă, a avut eri loc distribuirea celor 5 pluguri donate de I. P. S. S. Patriarhul Miron Președintele Consiliului de Miniștri pentru locuitorii din județ.

Plugurile au fost date la 5 locuitori săraci din com. Bivolari jud. Iași, a căror îndeletnicire este numai agricultura.

DELA BAROU. — Comisia de disciplină a baroului ieșan a judecat apelul unui grup de avocați din baroul Huși, contra deciziei de înscriere în acel barou a avocatului Octav Gândei.

Consiliul a admis apelul, anulând decizia de înscriere.

Spitalul „Izolarea"

(Continuare din pagina 1-a)

pentru birourile administrației și camere pentru interni.

Bolile care se tratează în acest spital sunt: febra tifoidă, paratifos, tifos exantematic, rugeolă, erizipel, difteroscarlatina, tetanos, gripă, meningită, tusă convulsivă, oreillon, malarie, disenterie, poliomelită, pelagră, variola etc.

Dintr'o statistică, reesă că în decurs de 13 ani, între 1925—1937, s'au perindat la spitalul Izolarea circa 40.000 bolnavi, repartizați astfel: febră tifoidă 1620 cazuri; scarlatină 7883 cazuri; tifos exantematice 595 cazuri; erizipel 1231 cazuri difterie 883 cazuri malarie 2226 cazuri etc.

Dintre bolnavi 70 la sută au fost din Iași.

In fiece an trec prin spitalul „Izolarea" 2700—3500 bolnavi, ceace face un număr de 55.000—60.000 zile de ospitalizare.

Durata ospitalizării variază în raport cu boala de care suferă pacientul și oscilează între 15—25—30—40 zile.

Metodele preventive întrebuințate sunt: vaccinarea antitifică; vaccinarea cu anatoxina Ramon în difterie.

Metodele curative noi, întrebuințate, sunt: prontozil „Bayer" în erizipel, antitoxină streptococine în scarlatină și imunotransfuzia în febra tifoidă.

Corpul medical este aleătuit din așii medicinei sociale, d-nii: prof. dr. Alex. Slătineanu, directorul Institutului de igienă; prof. dr. I. Bălteanu, medic primar al spitalului; conf. dr. I. Alexa, care face în mod onorific lecții de epidemiologie și boli contagioase, cu studenții medicinești; d-na dr. Francke; dr. Bușilă, dr. Daulja; precum și un personal inferior alcătuit din surorile de caritate, elemente de valoare ale școalei de surori de ocrotire socială condusă de d-na Costriș; precum și de agenți sanitari rutinați, ce-și fac stagiu în spital.

Spitalul are un mare laborator de bactereologie condus de unul din cele mai apreciate elemente medicale, d-na dr. I. Alexa care deservește spitalul și toată regiunea Moldovei.

Ce anexă a spitalului Izolarea este și dispensarul de profilaxia tuberculozei condus de d. dr. Toma.

Anul se salvează din ghiarele morței mii de persoane. In spitalul Izolarea nu există clase, toți dela cel mai sărac la cel bogat capătă în mod gratuit aceiași întreținere și îngrijire medicală.

De remarcat că hrana și medicamentele sunt din belșug; iar medicii și personalul inferior nu primește dela bolnavi nici o remunerație, sub nici o formă.

Dela conducător și până la cel mai umil slujbaș, este o perfectă unitate de vedere întru aplicarea strictă a regulamentului.

De aceia putem să expunem că instituția condusă de d-nii prof. dr. Alex. Slătineanu și prof. dr. I. Bălteanu, este corpul de armată medical ce luptă cu succes împotriva dușmanului încăpățânat *boala*.

BRUTUS

Citiți „OPINIA"

Descentralizarea financiară

Se înfiinţează 7 directorate regionale

O comisiune special instituită, pregăteşte un proect de reorganizare a Ministerului de Finanţe.

Unul din criteriile reorganizării este descentralizarea.

Astfel, în conformitate cu noua aşezare administrativă (care va fi cunoscută în cursul săptămânii viitoare), se vor înfiinţa şapte directorate financiare, —câte unul de fiecare regiune administrativă.

Directoratele (unul va funcţiona la Iaşi) vor avea atribuţii largi, în ce priveşte executarea şi controlul încasărilor fiscale, organizarea serviciilor, mişcarea de personal etc.

DELA SPIRIDONIE

Schitul Măgura Ocnei

Am anunţat că Comisiunea Monumentelor Istorice, de sub preşidenţia d-lui prof. N. Iorga, a cerut un ajutor Epitropiei Sf. Spiridon pentru lucrările de reparaţie a Schitului Măgura-Ocnei din Tg. Ocna.

Devizul de reparaţie a schitului se ridică la peste 100.000 lei.

Epitropia a răspuns că instituţia ieşană se află într'o mare jenă financiară; totuşi va acorda un ajutor de câteva zeci de mii lei, cum şi materialul lemnos necesar renovării schitului Măgura Ocnei, recunoscut ca un însemnat monument istoric.

Autobuze c. f. r. pentru Slănic

In urma intervenţiei conducătorilor Spiridoniei, Regia Autonomă C. F. R. a hotărât ca, începând dela 1 Iunie a. c. să organizeze curse regulate de autobuze c. f. r. între Tg. Ocna şi Slănicul-Moldovei.

In felul acesta, vizitatorii minunatei staţiuni balneare vor avea un mijloc comod de transport.

Vizită la Morgă

D. epitrop prof. I. Bălteanu, însoţit de d. dr. N. Balan, medicul legist, a făcut ieri dimineaţă o vizită la morga Spitalului Sf. Spiridon.

D-sa a rămas încântat de cele constatate.

Complectarea secţiei infantile

Conducerea Epitropiei Sf. Spiridon, a intervenit la Bucureşti ca să i se acorde un fond necesar construirei unui nou etaj la clădirea orfelinatului Popricani. Aceasta, întrucât actuala clădire a devenit neîncăpătoare.

Deoarece şi serviciul de puericultură al spitalului este neîncăpător, (în unele saloane micuţii dorm câte doi şi trei pe un pat), se vor amenaja mai multe saloane din clădirea secţiei infantile.

Demisie

D-na dr. Baldovin, medică secundară la clinica Terapeutică a Spitalului Sf. Spiridon, a demisionat din acest post.

Până la concurs, în locul d-sale a fost numit d. dr. Gh. Popovici.

Plata pensiilor

In legătură cu plata pensiilor la Epitropie, conducerea instituţiei ne roagă să arătăm că deşi Spiridonia se află într'o stare financiară din cele mai grele, *totuşi pensiile pe luna Februarie au fost plătite.*

Cele pe luna Martie se vor plăti imediat după Paşti; iar cele pe luna Aprilie, la începutul lunii Mai cr.

Spiridonia a arătat întotdeauna toată solicitudinea faţă de pensionarii ei, lăsând neachitaţi furnizorii din provincie, numai pentru a sat sface pe foştii funcţionari ai acestei instituţii.

Furnizorii

Conducerea Spiridoniei ne relatează că, nesosind de nicăeri vre-un fond, a fost nevoită să sisteze orice plată furnizorilor, până săptămâna viitoare.

VIRGIL

Astă seară

Concertul d-nei Mausi Barberis-Plăcinţeanu

Astăzi 16 Aprilie, ora 9 seara, în sala de festivităţi a Academiei de Muzică „George Enescu" din localitate, va avea loc concertul vocal dat de d-na *Mausi Barberis-Plăcinţeanu* acompaniată fiind de dl. prof. Antonin Ciolan.

D-na Plăcinţeanu va executa un frumos program alcătuit din operile marilor clasici, precum şi din operile cunoscuţilor noştri compozitori români.

In prima parte d-sa va cânta din *Schumann* — Ich kann's nicht fassen; Volksliedchen; Ich grolle nicht; Die Rose die Lilie. 2. *Joseph Marx*— An einem Herbstwald şi Japanisches Regenlied. 3. *Gustav Mahler*—Wer hat dies Liedlein erdacht? 4. *Mozart* — Figaro, Aries des Pages.

Partea II-a. 1. *Bergerettes*—Venez agréable printemps; chaque chose, à son temps; Maman, dites-moi. 2. *Henri Dupare*—Le manoir de Rosemonde. 3. *Georges Enescu*—Estrene a Anne, (sur les chauson de cément Marot); Aux Lamoyselles paresseuses d'escrire à leurs Annys. 4. *Gounod* — Faust, Air de Marguerite.

Partea III-a 1. *Manuel de Falla.* — Le drap mauresque; Jota. 2. *P. Mascagni.*—Cavaleria Rusticană, Romanţa 3. *Sabin Drăgoi.*—Crizanteme. 4 *C. Brăiloiu*—Cântec orăşenesc; La o tulă de stejar. *Alfred Alexandrescu.*—Când perdeaua dragii mele *Ed. Caudelia*—Ochi albaştri's drăgălaşi.

C. I ZR.

Stiri Judiciare

Sustragere de sub sechestru. — Tribunalul secţia II a condamnat la 2000 lei amendă pe Fridel Valovici din Bd. Brăteanu 1; o lună închisoare pe Elias Cleiner din str. Cuza Vodă 34; 1000 lei amendă pe Nach Waldman din str. Nicolina 149; o lună închisoare pe Avram Blurştein din str. Ştefan cel Mare 21 şi 1000 lei amendă pe F. Goldştein din str. Săulescu 2.

Toţi au fost condamnaţi pentru că au sustras de sub sechestru lucruri sechestrate de Casa Asigurărilor Sociale.

*

Tribunalul local a achitat pe d. Rudolf Cop din str. Florilor 12, de faptul de sustragere de sub sechestru, reclamat de Casa Asigurărilor Sociale din Iaşi.

Inculpatul a fost aparat de d. avocat C-tin Lazariu.

*

Proces de falş. — Curtea de Apel secţia I a judecat procesul de falş intentat d-lui Stelian Cutaua expert contabil, stabilit în Bucureşti str. Vaselor 181.

Acesta fusese condamnat la 7 luni închisoare pentru faptul că fiind numit expert contabil pentru verificarea registrelor unei bănci, a făcut un raport de expertiză falş.

In apel, în urma apărării d-lui avocat Ioan Rang, inculpatul a fost achitat.

*

Rupere de sigilii.—Tribunalul secţia II a condamnat la o lună închisoare pe d. Emil Fescu proprietar din com. Vânători jud. Iaşi, pentru rupere de sigilii.

Pentru neplata dărilor în de 18 mii lei, fiscul i-a aplicat sigilii pe o maşină de treer. In faţa agentului, proprietarul a distrus sigiliile.

*

Procese de delapidare.— In faţa curţei de apel secţia II a venit spre judecare procesul de delapidare intentat fostului ad-tor al Prefecturei de Judeţ, C-tin Nastasă.

Acesta a fost condamnat la 3 luni închisoare pentrucă şi-a însuşit o serie de lucruri de ale Prefecturei de judeţ.

Curtea i-a respins apelul menţinându-i pedeapsa de 3 luni închisoare, însă a suspendat executarea ei.

*

Curtea de apel secţia II a judecat procesul de delapidare privitor pe C. Birberi din com. Stelniceni jud. Baia, condamnat la 3 ani închisoare.

In urma concluziilor puse de apărare, curtea a redus pedeapsa la 1 an închisoare.

*

Afacere comercială.—Dl. Solomon Goldenberg din strada Golia a acţionat în judecată pentru neplata sumei de 119 mii lei, pe Comerciantul Isac Welfel Zilberştein coproprietarul magazinului „Minerva" din str. Cuza Vodă.

Totodată d. Goldenberg, a cerut înfiinţarea unei propriri în mâinele d-lui Avram Marcu, cellalt coproprietar al magaziului.

Informaţiuni

x Marele Voevod Mihai a părăsit eri ţara, plecând la Florenţa în Italia.

Marele Voevod e însoţit de dl. comandor Preda Fundăţeanu.

x D. Col. Caracaş prefectul judeţului, a fost informat că unii negustori vând sarea cu 50 bani mai mult la Kgr.

D-sa a dat dispoziţii pentru identificarea acestor negustori şi darea lor în judecată pentru speculă.

x **Sinucidere** — Parchetul local a fost înştiinţat că în com. Cetireni jud. Iaşi a fost găsit de către soţia sa, spânzurat, locuitorul V-le Cojocaru.

Cauza sinuciderei este mizeria.

Toţi copii îşi doresc de Sf. Paşti noile şosele „Trinaco"

Călcâiul şi vârful întărit special, calitatea neîntrecută. Cereţi pretutindeni produsele noastre.

SUCURSALA IAŞI, — Strada Ştefan cel Mare 11

Porumb de sămânţă

pentru plugarii din jud. Iaşi

La Camera de Agricultură s'a primit o adresă din partea Ministerului, prin care i se pune în vedere, că s'au luat măsuri să se remită Prefecturei judeţului suma de lei 1.520.000 în vederea procurărei porumbului de sămânţă necesar în judeţ.

Porumbul va fi portocaliu şi va fi procurat de către o comisiune compusă din: Prefectul judeţului, preşedintele Camerei de agricultură şi şeful serviciului agricol judeţean.

Distribuirea la locuitori se va face de către Camera de agricultură sub supravegherea şi controlul comisiunei de mai sus.

Directorul serviciului agricol împreună cu preşedintele Camerei de agricultură au răspunderea calităţei porumbului cumpărat.

Preţul de cumparare a porumbului portocaliu nu va trebui să întreacă lei 4 50 kg. predat vagon.

Locuitorii care vor achita preţul de cost al porumbului în momentul primirei, vor beneficia de o reducere de 20 la sută; ceilalţi îl vor rambursa Statului în natură, din recolta anului 1938.

De îndată ce vor sosi fondurile destinate, va începe distribuţia porumbului în judeţ.

Serbare şcolară

Marţi 12 Aprilie a avut loc o foarte reuşită serbare străjerească organizată de cl. V A a Liceului „Oltea Doamna", în sala de festivităţi a şcolii.

Deşi întocmirea unui program nu e lucru atât de uşor pentru a satisface măcar în parte gustul publicului, totuşi elevele cl. V au reuşit a învinge această dificultate prin varietatea numerelor, servind din plin celor care au avut suflet să le înţeleagă, mai mult decât o şezătoare obişnuită.

Serbarea a început cu „Tatăl Nostru". Urmează o nouă şaradă pe care publicul spectator trebuie să o deslege.

Deoarece enigma era cuvântul Han-i-bal, desigur că trebuie să urmeze balul şi deci valsul executat cu multă gingăşie şi graţie în mişcări de către d-rele Amina Afrodite, Pintiliescu Nelly, Ciolan O., Bădulescu I. etc. *Ne-a surprins în mod f. agreabil apariţia d-rei Amina, care a dansat foarte frumos, stârnind ropote de aplauze din partea publicului spectator.* Dansul tirolez executat de d-rele Hagiac şi Grigorescu a plăcut mult.

Partea II-a a programului a constituit-o sceneta „Mlle-Director" a lui Alexandri jucată cu multă conştiinciozitate de un ansamblu omogen; relevându-ne d-rele Zosin C., Botez A., Moţoc Adriana, Carmen Agiuda şi Pintiliescu Nelly care a întrepetat f. bine rolul unui ţăran mucalit şi plin de haz.

Pentru reuşita acestei serbări au depus mari stăruinţe d-na Eug. Dimitrescu, d-na E. Mancaş, d-na Miron profesoare ale Liceului precum şi elevele: Omina Afrodite, Ciolan O. Botez A., Pintiliescu N. etc.

Un public numeros a luat parte.

Nu ne putem exprima decât o singură dorinţă ca această frumoasă manifestare culturală să fie urmată de altele.

Asistent

x D. Constantin Marinescu din str. Dochia 16, a introdus la tribunalul local acţiune de divors contra soţiei sale. d-na Iulita Marinescu din Str I. G. Duca 6.

Măsuri privitoare la învăţători

Ministerul educaţiei naţionale comunică următoarele:

1. Pentru transferare în învăţământul primar, în cazul egalităţii în grad, se vor avea în vedere interesele familiare şi anume, în primul rând, apropierea între soţi, cu precădere soţii funcţionari publici.

2. Se acordă gr. I tuturor învăţătorilor licenţiaţi în litere, filosofie şi ştiinţe şi care sunt definitivi în învăţământ.

3. Pentru pregătirea agricolă a învăţătorilor—în urma înţelegerii între ministerul educaţiei şi cel al agriculturii — un număr de învăţători va fi chemat să facă un stagiu la şcoalele de agricultură, începând din luna Septembrie a. c.

Condiţiunile de participare vor fi anunţate la timp.

INFORMAŢII

x **In privinţa orariului la magazine,** conducerea Camerei de Comerţ încă n'a primit nimic oficial.

Astfel că până la noui dispoziţiuni, a rămas în picioare vechiul orar şi anume: seara închiderea magazinelor are loc la ora 7, cu excepţia frizerilor şi a băcăniilor, cari se vor închide la ora 8.

x **Plata jetoanelor la Camera de Muncă.**—Asesorii judecătoriei de muncă şi preşedinţii comisiilor de calificare, sunt invitaţi să se prezinte la Camera de Muncă spre a-şi încasa jetoanele pe 1937, întrucât au sosit acreditivele.

x Astă seară la ora 9, va avea loc mult aşteptata deschidere a locantei moldoveneşti „*La Coana Chiriţa*", care va prilejui întâlnirea tuturor ieşenilor dornici de a petrece într'un cadru tradiţional.

x A încetat din viaţă I. Haimsohn, unul din cei mai vechi brutari din localitate.

„Chino-vinul Dr. Ratianu" vin tonic cuChina, Cola, Guarana, Genţiană şi Glicerofosfat de Calciu, întăreşte organismul, dându-i vigoare. Se recomandă cu mare succes convalescenţilor şi anemicilor, mărindu-le pofta de mâncare. Depozit: Farmacia Dr. Ratianu str. Cuza Vodă No. 83.

Epitropia Generală a Casei Spitalelor şi Ospiciilor Sf. Spiridon din Iaşi

Publicaţie

Se aduce la cunoştinţa celor interesaţi, că în ziua de 6 Maiu 1938, ora 11 a. m. se va ţine licitaţie publică cu oferte închise în localul Epitropiei Sft. Spiridon din Iaşi, str. I. C. Brătianu 144, pentru închirierea pe cinci ani a localului de cofetărie din clădirea Cazinoului, dela Băile Slănic Moldova.

Licitaţia se va ţine în conformitate cu art. 88—110 din legea Contabilităţii publice şi art. 31—53 din regulamentul Oficiului Central de licitaţii şi cu normele generale pentru ţinerea licitaţiilor publice, publicate în Monitorul Oficial Nr. 127 din 4 Iunie 1931.

Garanţia va fi de 5 la sută asupra ofertei în numerar sau efecte garantate de Stat pe valoare de numerar.

Caietul de sarcini, devizul şi planurile şi orice alte informaţiuni se pot vedea la Serviciul Technic al Casei între orele 11-13 în fiecare zi.

Şeful Serv. Technic,
Inginer Adr. Ionescu
Secretar, D. V. Samson
520 13 April 1938

Primăria Municipiului Iaşi

PUBLICAŢIE

Se aduce la cunoştinţa celor interesaţi că în ziua de 6 Mai a. c. orele 11 dimineaţa se va ţine licitaţie publică orală în localul acestei Primării din str. Alexandri Nr. 14 pentru vânzarea următoarelor parcele:

1. Parcela No. 10 din reg. Ţutora str. Bularga în suprafaţă de 511.50 m. p. Licitaţia va începe dela 15 lei m.p.

2. Un teren situat în streda Grădinari în suprafaţă de 1618 m. p. Licitaţia va începe de la 15 lei m. p.

3. Un teren situat în reg. Bucium Manta Roşie-Socola în suprafaţă de 6 H. 3100 mP. Licitaţia va începe dela 0.25 lei m. p.

Licitaţiile se vor ţine în conformitate cu normele pentru ţinerea licitaţiilor publice.

Garanţia la aceste licitaţii este de 5 la sută din valoarea lucrărilor oferite care se va depune la Casa de Depuneri şi Consemnaţiuni.

Orice relaţii se vor cere la Direcţiun a Ad-tivă a Primăriei între orele 9—12 dim.

Primarul Municip. Iaşi
M. EŞIANU
Secretar G-ral, Ch. Dragan
13764 8 Apr. 1938.

Contra bătăturilor, singurul preparat cu adevărat eficace: „Coricol".

Depozit: Farmacia Pollak
Str. Ştefan cel Mare Telefon 235

Filmul technicolor

Prinţesa Ţiganilor

cu Annabella şi Henry Fonda

De Paşti la Sidoli

Epitropia Fondaţiilor „Ghizela şi Arnold Weinrauch—Iaşi

CONVOCARE

In conformitate cu art. 19 din statute, avem onoare a ruga pe domnii membrii, donatori şi cotizanţi ai Societăţii pentru distribuire de lemne la săraci, să ia parte la adunarea generală, care va avea loc în ziua de 22 Aprilie 1938, ora 10 dim. fix, în localul D-lui Arnold Weinrauch din Iaşi str. Anast. Panu 18, la ordinea zilei fiind următoarele chestiuni:

1. Darea de seamă a activităţii societăţii. 2. Aprobarea bilanţului şi a contului de gestiune pe anul 1937 | 1938. 3. Descărcarea Consiliului de Administraţie de gestiunea sa. 4. Aprobarea bugetului pe anul 1938 | 1939. 5. Ratificarea cooptării noilor membrii. 6. Diverse.

Vor avea drept de vot, toţi donatorii cari au contribuit cu o sumă cât de mică şi toţi cotizanţii Societăţii pentru distribuirea lemnelor la săraci, cari sunt în curent cu plata cotizaţiilor.

Dacă la data de 22 Aprilie 1938 nu se va aduna numărul suficient de membrii, adunarea se va amâna de drept pentru ziua de 1 Mai 1938, la aceiaş oră şi în acelaş local. Ordinea de zi va rămânea neschimbată

La acea dată se vor lua deciziuni, oricare ar fi numărul de membrii prezenţi.

Epitropia Fondaţiilor Ghizela şi Arnold Weinrauch-Iaşi
Preşedinte, Arnold Weinrauch
Secretar, Nathan Schwartz

Doctor

A. Dascăl

BOLI INTERNE
VENERICE ŞI SIFILIS

Tratamentul blenoragiei la bărbaţi şi femei
Diathermie urologică şi generală

Consultaţii şi tratamente: 7½—10 a. m. şi 2—9 seara
Duminică 9—12 a. m.
Iaşi, Str. Cuza-Vodă 42
(vis-a-vis de Camera de Comerţ)

Infrumuseţaţi căminul Dv.

cu perdele, cuverturi, pointe-lace-uri, feţe de masă etc. dela Expoziţia de lucru artistic de mână a magazinului

„LA GHEM"

Str. Ştefan cel Mare 2

Asortiment bogat de Rodeuri cu metrul

SCALA

prezintă astăzi
o comedie superbă

SPOVEDANIA

cu CAROLE LOMBARD
Fred Mac Murray
şi John Barrymore

şi un film colosal de aventuri extraordinare

S'a născut un imperiu

(Dragoste, bani şi patrie)

Premieră pe ţară!

ULTIMA ORA

Importante reuniuni diplomatice la Bucureşti

Conferinţa Micei Înţelegeri. Vizita presedintelui Turciei

Bucureşti 16.-Capitala noastră va fi în cursul lunei Mai centrul discuţiilor Micei Înţelegeri şi ale Înţelegeri Balcanice.

In vederea acestor discuţii, vom primi mai multe vizite importante.

In zilele de 4, 5 şi 6 Mai se va ţine la Bucureşti conferinţa Micei Înţelegeri, în vederea căreia se fac pregătiri asidue.

Vor participa la desbateri d-nii Milan Stoiadinovici, din partea Jugoslaviei şi Krofta reprezentant al Cehoslovaciei.

Date fiind evenimentele externe la ordinea zilei, discuţiile conferinţei sunt aşteptate cu interes.

*

In ziua de 3 Mai vor sosi in Bucureşti, d-nii Rustu Aras, ministrul de externe al Turciei şi Gelal Bayar, primul ministru turc.

Vizita aceasta oficială are de scop între altele de a pregăti vizita preşedintelui Kemal Ataturk la noi în ţară.

E probabil că preşedintele Turciei va veni la Bucureşti, cu prilejul serbărilor de la 8 Iunie.

*

Istambul 16.—Conferinţa de presă a Înţelegerei balcanice, care s'a ţinut la Istambul, s'a închis eri.

Spre o mare prefacere europeană

Insemnătatea tratativelor anglo-franceze. — Restabilirea frontului dela Stressa

Londra 16. — Se afirmă că în tratativele care vor avea loc la Londra, între oamenii de stat francezi şi cei engleji, se vor purta discuţii largi asupra celui mai bun mod de apărare a celor două ţări în cazul unui atac, preconizându-se chiar o eventuală colaborare franco-engleză în ceia ce priveşte politica europeană

Unul din cele mai principale puncte ale discuţiilor va fi participarea Franţei la convenţia anglo-italiană.

Deasemenea se va examina în toate amănuntele ei problema asistenţei mutuale pe mare şi în aer, între Franţa şi Anglia. Se va discuta deasemenea asupra problemei securităţii din Europa centrală, în legătură cu sistemul general al securităţii franceze. In această privinţă se va examina nu numai politica faţă de Cehoslovacia, ci şi faţă de celelalte state ale Micii Înţelegeri, Înţelegerii Balcanice şi Ungariei.

*

Ziarul „Daily Telegraph" crede că a sosit vremea ca legăturile franco-engleze să fie transformate într'o alianţă militară.

In discuţiile de la Londra, se va studia colaborarea aeriană dintre cele două ţări, cu o bază aeriană engleză în Franţa.

Se va mai discuta problema unui comandament suprem al armatelor franceze şi engleze.

„Daily Express" anunţă că discuţiile de la Londra prezintă prologul restabilirei frontului de la Stresaa. O normalizare a relaţiilor franco-italiene este iminentă.

*

Paris 16.—Ziarul „Le Temps" arată că Franţa şi Anglia vor colabora pentru menţinerea echilibrului politic în Europa şi consolidarea păcii.

Deaceia Franţa nu-şi va părăsi niciodată aliaţii.

Dl. Flandin la Roma ?

„Le Figaro" anunţă că dl. Flandin va fi numit ambasador al Franţei la Roma.

Ştirea nu a fost confirmată, dar a fost primită la Roma cu deosebită simpatie.

In ceia ce priveşte persoana agentului diplomatic francez pe lângă guvernul din Burgos se dă numele d-lui Malvy, fost ministru.

Ambasador al Spaniei naţionaliste la Paris va fi d. Chinones de Leon.

*

Roma 16.—Acordul Comercial franco-italian a fost semnat eri de către d-nii Ciano şi Blondel.

Noul tratat prevede restabilirea de plăţi normale între Franţa şi Italia.

Amnistie politică

în Cehoslovacia

Praga 16 — Preşdintele Beneş a semnat azi decretul pentru acordarea unei largi amnistii politice.

Tribunalul a confirmat

arestarea d-lui Taşcu-Pucerea

Silistra 16. — Tribunalul a confirmat mandatul de arestare emis împotriva fostului prefect Taşcu Pucerea acuzat de nereguli în manipularea fondurilor cu construcţiile şcolare.

Impotriva confirmării, acuzatul a făcut apel.

Apoi, completul tribunalului s'a transportat la spitalul comunal unde se găseşte internat Isac Alhalel, fost membru în delegaţia permanentă a judeţului, acuzat la fel ca Taşcu Pucerea. Şi mandatul lui Alhalel, a fost confirmat. Isac Alhalel a rămas sub pază la spitalul comunal.

Confirmarea acestor mandate a produs senzaţie în toate cercurile locale.

Peste 100 evrei

arestaţi la Budapesta

Budapesta 16 — Corespondentul agenţiei „Stefani" transmite:

In cursul nopţii au fost arestaţi peste o sută de evrei cari împărţeau broşuri în cari evreii unguri erau sfătuiţi ca, în urma proectului de lege guvernamental, prin care se introduce numerus clausus să boicoteze toate manifestaţiile şi spectacolele publice: teatre cinematografe, concerte, întreceri sportive. serbări, etc.

Conducerea comunităţii evreeşti din Budapesta declară că nu are nimic de a face cu răspânditorii acestor broşuri şi că ea se abţine dela orice manifestaţie antiguvernamentală.

*

Budapesta 16.—In expunerea de motive la proectul de lege privitor pe evrei, se arată că în diverse profesiuni, evreii din Ungaria ocupă următoarea proporţie:

In barouri 55,8 la sută, medici 45,5 la sută, ingineri 30 la sută, comerţ 45,7 la sută, în presă 35.9 la sută, în teatru 30,5 la sută.

Se lărgeşte

competinţa prefecţilor

Bucureşti 16—In „Monitorul Oficial" de azi apare un decret lege prin care se lărgeşte competinţa prefecţilor de judeţe.

Asasinarea unei pensionare

Bucureşti 16. — O lugubră descoperire a fost făcută în str. Eminescu 36.

In locuinţa ei, a fost găsită ucisă prin lovituri de cuţit pensionara Elena Dimitriu.

Ea a fost jefuită şi fiindcă n'a vrut să spună unde are ascunşi banii, hoţii au ciopârţit-o cu cuţitele.

Plasarea fetelor

Înştiinţare

Fetele care vin de la ţară şi nu au gazdă cunoscută, găsesc adăpost până la plasarea lor, în Căminul Amicelor Tinerelor fete din Iaşi Str. Codrescu 2.

Suprimări de şcoli normale

Bucureşti 16 — A apărut decizia pentru suprimarea unui număr de şcoli normale.

Intre altele, au fost desfiinţate şcolile normale de băeţi din Roman, Vaslui, Cetatea Albă şi Bălţi; precum şi şcoala normală de fete din Botoşani.

Liga contra tuberculozei

se ocupă de situaţia Spiridoniei

Liga Naţională contra Tuberculozei, de sub preşedinţia de onoare a M. S. Regelui Carol II, a ţinut zilele acestea adunarea generală anuală, la sediul ei din Bucureşti.

Şedinţa a fost prezidată de d. dr. Costinescu, fost ministru al Sănătăţii şi preşedintele actual al Ligii.

Printre alte chestiuni ce s'au dezbătut la această adunare, a fost şi situaţia critică a Spitalului Sft. Spiridon din Iaşi.

Dat fiind faptul că în spitalele Spiridoniei îşi găsesc alinare mulţi bolnavi de tuberculoză, conducătorii Epitropiei au făcut demersurile necesare şi pe lângă Liga Naţională contra tuberculozei, de a contribui cu o subvenţie la întreţinerea instituţiei ieşene.

Această chestiune a rămas să mai fie discutată într'o şedinţă viitoare, la care e probabil că va lua parte şi un reprezentant al Spiridoniei.

Transantlanticul român „Basarabia" porneşte spre ţară

Bucureşti 16—Transatlanticul nostru „Basarabia" care se află în santier la Copenhaga, va porni curând spre ţară.

Vasul va fi botezat de de M. S. Regele, cu prilejul serbărilor navale de la 15 August.

Ştiri poliţieneşti

Îndrăzneaţă spargere în strada Sf. Lazăr

O îndrăzneaţă spargere s'a comis la locuinţa d-lui Moise Leiba din str. Sf. Lazăr 52.

Răufăcătorii, prin îndoirea gratiilor la una din ferestrele casei, au pătruns înăuntru, de unde au luat tot ce au găsit de preţ.

Poliţia, începând investigaţiile şi după unele indicaţii date de păgubaş, a putut aresta pe femeia Maria Tăndăruţă din com. Costuleni jud. Iaşi, la care s'au şi găsit o parte din lucruri.

Valoarea lucrurilor furate se ridică la suma de 200 mii.

Cercetările sunt făcute de Gh. Mihoci dela Bir. Judiciar, care caută să afle şi numele complicilor.

*

Agresiune. — Locatarii din Bulevardul Ferdinand, au fost astă noapte martorii unei agresiuni a cărei victimă a căzut gardianul din pon'.

Acesta, ducându-se să liniştească un scandal ce se isca se la cârciuma „Picadily", a fost lovit peste faţă cu baioneta, de militarul aviator Ungureanu.

Imediat s'a cerut concursul comenduirei care a arestat pe agresor. Gardianul s'a mai ales şi cu timpanul urechii stângi spart.

Arestare—A fost arestat astă noapte cunoscutul spărgător Ciobanu Oreste din Tg. Copou, pe când încerca să vândă nişte haine.

Accident de circulaţie—Tramvaiul No. 43 condus de manipulantul cu No. 113, în Str. Anastasie Panu a dat peste o căruţă de sifoane a fabricei „Sanitas" condusă de căruţaşul Iancu Matei.

Ambele vehicule au suferit avarii. LZR.

Aplanarea grevelor din Paris

Paris 16.—In urma aplanării grevei, a început evacuarea fabricelor din regiunea Parisului de către lucrătorii cari le ocupaseră.

Până acum au fost evacuate 30 de uzine.

Festivalurile dela Salzburg

Paris 16. — Celebrul dirijor Bruno Walter a declarat că nu mai organizează festivalurile de la Salzburg.

Anul acesta Bruno Walter a făcut oferte să organizeze cu orchestra sa festivaluri în Franţa şi Anglia.

Plata pensiilor şi salariilor

Bucureşti 16.—Luni începe plata pensiilor şi salariilor în întreaga ţară.

Acreditivele necesare au fost expediate administraţiilor financiare.

x Societatea Creditului Funciar Urban din Iaşi, aduce la cunoştinţa generală, că şi-a strămutat sediul şi birourile în Iaşi str. Carol Na. 40—42, unde pe viitor se va adresa toată corespondenţa şi unde sunt rugate a se prezenta toate persoanele care au legături cu această Societate.

Informaţiuni

x Astăzi a început vacanţa la toate şcolile din Iaşi.

x D. Victor Iamandi, ministrul Justiţiei, a primit demisia din magistratură a d-lui judeins'ructor cu gradul de consilier, Simion Pop, titularul cabinetului IV instrucţie.

Demisia a fost primită pe ziua de 1 Mai.

x Cunoscutul medic ieşan dl. Dr. Marcel Held a plecat pentru specializare în străinătate.

Deocamdată a fost acceptat pentru practică şi complectarea studiilor la „Laeunec" din Paris de sub conducerea reputatului medic Profesoral Bezançon.

Concetăţeanul nostru urmează a mai vizita şi alte aşezăminte cu renume mondial.

x **Serbarea Stâlpărilor.** — Astăzi a avut loc tradiţionala serbare a Stâlpărilor.

Procesiunea cu preoţii în odăjdii şi icoana Mântuitorului, a pornit dela biserica Bărboi, străbătând oraşul până la Catedrala Metropolitană.

Au participat şcolile din oraş şi numeroşi credincioşi.

x Toate articolele de parfumerie şi vopselerie se găsesc la „Parfumeria Teatrului" str. Cuza Vodă 42 (vis-a-vis de Camera de Comerţ), cu preţurile cele mai reduse.

ORA 12

S'a semnat acordul anglo-italian

Roma 16.—Textul acordului anglo-italian a fost semnat aseară şi dat publicităţii.

Acordul cuprinde 4 puncte principale şi 6 secundare (N. R. Pe care le-am publicat la timp).

El a fost semnat de contele Ciano, din partea Italiei şi lordul Perth din partea Angliei.

Un supliment al acordului va fi semnat şi de ministrul Egiptului la Roma.

S'a produs invitarea la Londra a conducătorilor Franţei

Paris 16--Ziarul „Le Matin" anunţă că s'a primit invitaţia oficială din partea guvernului englez, pentru ca d-nii Daladier, Bonnet şi Chautemps să viziteze Londra, pentru a se discuta în legătură cu evenimentele politice europene.

Oamenii de stat francezi vor fi la Londra în ziua de 27 Aprilie şi vor rămâne în capitala Angliei două zile.

Ei vor avea întrevederi cu d-nii Chamberlain şi lordul Halifax.

Soc. Naţiunilor va examina situaţia refugiaţilor din Austria

Londra 16.—O telegramă din Geneva anunţă că în şedinţa Societăţii Naţiunilor din luna Mai, se va pune pe ordinea de zi chestiunea refugiaţilor austriaci.

Arhiducele Otto vizitează Londra

Londra 16.—Se anunţă că arhiducele Otto de Habsburg va sosi săptămâna viitoare în Anglia.

Ministerul de interne a organizat un serviciu special de siguranţă pentru paza arhiducelui.

In diplomaţie

Bucureşti 16.—Dl. Alex. Gurănescu, ministrul nostru la Berlin, a fost mutat pe data de 1 Aprilie ministru al României la Berna.

x Dn Cernăuţi ni s'a telegrafiat că astăzi dimineaţa s'a plătit de către Oficiile de Loterie „HERMES" câştigul de Un milion lei întreg, eşit acolo cu No. 350333.

x Tragedia impresionantă a unei iubiri şi epopeia unei naţiuni, iată ce aduce pe ecran „Corsarul" cu Fredric March şi Franciska Gall, în regia genialului Cecil B. de Mille, de Paşti la „Scala".

Cumpăr aur de bijuterii Briliante, antichităţi. Vindeţibine
Brătianu 82
No'aţi bine No.

PIERDUT Buletinul de la Biroul Popu'aţiei Iaşi No. 2742 din 20 Aprilie 1921 pe numele Tărtăcuţă Constantin din str. Nicorică 10.
Se declară nul.

DE INCHIRIAT 2 apartamente compuse din câte 2 camere, bucătărie, pivniţă, cămară pentru lemne în strada Albineţ 14 bis. Vizibile între orele 9—12 a. m. şi 3—5 p. m. A se adresa d-nei Aglaia Ionescu.

Prinţesa Ţiganilor

ŞI LA TRAGEREA DE ERI
AU IEŞIT IN OFICIUL DE VANZARE
CAMPUS, BASSA
cele mai mari câştiguri
LEI 1 MILION
No. 350333 la Bucureşti câştigător fiind un lucrător frizer
LEI 1 MILION
No. 38414 la Constanţa, câştigătorul fiind un lucrător frizer şi un funcţionar dela C. F. R.
Lei 400.000 No. 07448 la C. Lung şi R. Vâlcea
„ 100.000 No. 39797 la Tecuci
precum şi alte câştiguri importante în valoare de milioane
SUCURSALA IAŞI
Str. Lăpuşneanu 16 şi 41 Tel. 1922 şi 1874

Marea Colectură norocoasă
HERMES
Şi la tragerea de eri a plătit:
UN MILION
la anexa No. 350333 la Cernăuţi
20.0000 cu No. 125802
50.000 cu No. 19185
50.000 cu No. 234999
100.000 cu No. 39797
50.000 cu No. 30863
50.000 cu No. 289544
Câştigătorii sunt din Bucureşti, Cluj, Focşani şi Câmpina
SUCURSALA IAŞI
Strada Lăpuşneanu 45

O minune Un ideal
realizează în oricare fotografie
STUDIO MIMOSA
Iaşi, str. Cuza Vodă No. 7

Chlorodont pasta de dinți

Gândiți-vă deci mereu:
Primul lucru dimineața ultimul lucru seara

împrospătează și curăță
gura și dinții, ca și o baie corpul

Asta-i viața

„ȘTII DUMNEATA CINE-S EU?“

Scenă din tramvai

Bine e domnule să fie omul înfipt! Să calce semeț cu pălăria pe ceafă; să ție bicepșii încordați; să se uite la om drept în albul ochilor și când o vorbi, să cadă cuvintele ca din vârful Ceahlăului.

Pentru un asemenea muritor nu există piedici, după cum în dicționarul lui Napoleon nu era cuvântul „imposibil“ (până la Waterlo bine înțeles).

In fața lui, portarii se închină și îi dau drumul la „dom director“; la teatru ușierii uită să-i ceară biletul de intrare; pe stradă toți îl salută numai pentru morga lui britanică.

In concluzie, e un om care arată prin exterior că trebue să fie „cineva“; un om care ar putea fi de toate, dar precis nu știi ce este.

Eu am o admirație deosebită pentru acest soi de cetățeni, poate pentrucă firea m'a făcut slios din cale afară, de parcă aș fi evreu în țară antisemită sau negustor în faliment.

Mai zilele trecute, am fost martor în tramvai la o scenă edificatoare.

In vagonul plin de pasageri ca o bodegă în ziua inaugurării (când se bea pe gratis) taxatorul a oblicit un cetățean fără bilet.

— Taxa domnu!

Domnul se uită aferat pe geam, la peisajul de afară. Îl interesează grozav geamandanele puse pe trotuar, sau țării înșirați la vitrine.

— Ei, domnu, n'auzi? își permite taxatorul.

Domnul s'a întors brusc, a luat o morgă lunguiață de lord englez călcat pe coada fraculuí și l-a fulgerat pe bietul om de era să-l apuce apoplexia:

— Nu ți-e rușine? Așa vorbești cu pasagerii? Cu cine te trezești bă? Știi tu cine-s eu? Am să te svârl afară... Ce număr ai?

Taxatorul, om cu familie și greutăți, învârte limba'n gură:

— Scuzați cu oame... Am vrut... am crezut.

— Să nu mai crezi, i-o retează scurt domnul impozant. Să fii cuviincios, că te reclam directorului și sbori în dosipatru dă ore...

Un pensionar de alături, cu chip de sfânt bizantin, era gata să intervină pe lângă „domnul“, să-l ierte pe sărmanul taxator și să nu-l dea afară.

N'a mai fost însă nevoe pentrucă dumnealui a binevoit să iasă pe platformă spre a respira, căci se enervase.

Taxatorul i-a deschis și ușa. Bilet, bine înțeles că n'a mai îndrăsnit să ceară.

La a doua haltă, domnul a coborât grav și a pornit țeapăn ca un matador, după ce lasă taurul terciu în arenă.

Doi negustoraș de lângă ușă își fac cu ochiul.

— Mare mahăr. L'ai văzut?

— Spune-mi, mă rog, cine-i ăsta?

— Păi a fost plasator de lame și invenții americane. De când a ieșit din pușcărie însă, nu știu cu ce se mai ocupă...

*

Spuneți și dumneavoastră dacă nu-i bine să fie omul înfipt?!

AUREL LEON

Stiri și fapte Arcășești

Pe baza cererii locuitorilor din comuna Dumbrăveni, Verești, Sălăgeni, Siminicea și alte comuni din județul Botoșani, Biroul Central al Vornicei Arcășești din Cernăuți a însărcinat pe dl. Lucian C. Șandru ca să se deplaseze în zisele comune și să organizeze ținerea adunărilor generale de constituire.

Urmând acest ordin D-sa, după itinerarul stabilit, și în unire cu autoritățile locale, va convoca în sfat sătesc locuitorii satelor cărora le va vorbi despre:

„Istoricul arcășiilor Românești și rolul lor de azi, în Straja Țării“.

Conferința va fi urmată de o frumoasă șezătoare străjerească, dată de Soc. Arc. „Alexandru cel Bun“ sub conducerea d-lui Constantin Popescu.

II

Soc. Arcășești din județul Botoșani au colectat ultimele obiecte, ce vor fi trimise la expoziția „Străjii Țării“ din București.

Citâm lucrările depuse de:

Arcașul-străjer; Gh. Șandru, desene din viața străjerească Sava Cocalaș, obiecte uzuale.

Șoltuzele; Eugenia Șandru și Lucia Iacobeț, obiecte pentru gospodărie și lucru de mână.

Arcașii C-tin Popescu, Petre Ciobanu etc. lucrării pentru exterior.

Din obiectele depuse, se poate ușor vedea utilul combinat cu frumosul, iar confecționarea lor este în strânsă legătură cu satisfacerea nevoilor locale și procurarea materialului ce-l avem la îndemână.

III

Din inițiativa Soc. Arcășești „Vornic Lupu Baluș“ în curând se va sfinți la Ploșeni jud. Botoșani, troița ce se ridică întru pomenirea Eroilor căzuți pe câmpul de onoare în războiul din 1916—1919.

La serbare vor participa toate unitățile arcășești din jud. Botoșani și Suceava.

Citiți „OPINIA“

Credit ieftin pentru agricultori

Prefectura de județ a primit o adresă din partea Institutului Național de Credit Agricol din București, în legătură cu acordarea de împrumuturi agricultorilor.

Acest institut înființat pentru a sprijini desvoltarea gospodăriilor și a proprietăților agricultorilor mici și mijlocii, are de scop ridicarea cantitativă și calitativă a producției.

In acest an institutul acordă împrumuturi cu o dobândă 6.50 la sută, cerând în schimb garanții serioase.

Imprumuturile se fac prin Bănci populare, Case de Credit a Agricultorilor sau prin sucursalele institutului.

Cu ajutorul acestor împrumuturi, agricultorii putându-și cumpăra uneltele agricole cele mai perfecte, vor da o producție bună, conducând la o rațională lucrare a terenurilor.

In senzul dispozițiilor de mai sus, d. prefect Col. Caracaș a dat ordine tuturor primarilor să aducă la cunoștința agricultorilor rolul și activitatea Institutului național de credit agricol.

RECENZII

„Arta și Arheologia“

Director † prof. O Tafrali

Fasc. 13-14, 1937-38

Revista „Arta și arheologia“ timp de peste un deceniu a făcut cunoscut intelectualității românești și celei străine, tezaurile de istorie de artă românească și vestigiile înmormântate în adâncul pământului, care vorbesc despre cele mai vechi unul de civilizație omenească.

In Noembrie 1937, revista a suferit cea mai grea pierdere prin moartea directorului ei, prof. O. Tafrali. El a menținut această revistă, adunând în jurul ei un număr de specialiști, formați în cea mai mare parte de el.

Numărul de față al revistei a apărut prin îngrijirea elevilor lui. Acest număr se prezintă în aceleași condițiuni superioare ca și în numerile vechi.

In locul unde d. O. Tafrali obicinuit își aranja articolul său, se află articolul domnului *I. Minea* despre marele dispărut. D-sa face biografia regretatului profesor. In cuvinte alese și în fraze care impresionează prin sobrietatea lor, arată calitățile omului și cercetătorului O. Tafrali; arată adânca impresie produsă asupra cercurilor intelectuale de trecerea lui în lumea celor veșnice. D-sa închee cu următoarea frază: „Azi ne despart de Tafrali apele Styxului, numele și marile lui merite nu vor fi uitate însă niciodată. Operile lui îi vor întreține memoriu deapururi“.

Din cuprinsul revistei spicuim:

Dr. A. Meizulescu: Un album cu fotografii de monete dacice. D-sa arată că cele 34 monete sunt de argint, și au fost bătute de Daci sau vecinii acestora. Factura lor ne indică că au fost bătute de meșteri pricepuți.

Șt. Bujoreanu: Diombria, studiu interesant. D-sa arată că această sărbătoare greacă necunoscută până acum, se sărbătorea la Kallatis, în onoarea lui Zeus Ombros, divinitate dătătoare de ploae.

Emil Condurache: La Madona col Bambino. D-sa arată că cele mai vechi reprezentări ale Maicei Domnului apar încă din sec. III. Dela începutul creștinismului ea a fost reprezentată în două feluri; așezată pe tron și ținând pe Isus în brațe; și al doilea așezată dar ținând copilul pe genunchi.

Șt. Bujoreanu, discută „Noua colecție de obiecte preistorice dela Cucuteni, a Muzeului de antichități din Iași, clasificându-le și încadrându-le în epocile din care fac parte.

C. Ghodaru—Poenești—Tamasidava, stațiune carpică în Moldova centrală. Arată că în această localitate a descoperit mai multe straturi de civilizație succesive, de o importanță considerabilă, deoarece prezintă o continuitate din eneolitic și până la Huni.

E. Condurache. — Sur deux bas-reliefs „chretiens“ de Tomis. Descrie aceste bosorelieturi care au mai fost studiate de M. Teodorescu și R. Netzhammer. Acești doi cercetători au susținut că figurile de pe aceste bazorelieturi sunt din epoca creștină și reprezintă pe Adam, Eva și Sf. Duh învățându-i pe aceștia cum să muncească după ce au fost alungați din Paradis. Dl. Condurache arată însă că pe primul basorelief e reprezentat Isis și Harpocrate, iar pe al doilea: Aphrodita și Eros.

Gr. Antescu.—O statuetă a lui Asklepios găsită la Adamclissi. Studiu savant. Această statuetă a fost găsită în afara incintei vechei cetăți. Deosebit se distinge felul îmbrăcămintei.

D-sa ne arată că numărul statuetelor lui Asklepios găsite în Scythia Minor este mic, pe când monetele cu chipul lui Asklepios s'au găsit în mare număr în aceiași provincie. Această statuetă d-sa spune că e din sec. II-a sau III-lea al erei noastre.

La încheerea acestei dări de seamă facem apel la specialiștii noștri spre a face eforturile necesare pentru menținerea acestei reviste care și-a creeat, nu numai în țară, dar și peste granițe, un mare număr de cetitori.

NECULAI GRIGORAȘ

Librăria Ath. D. Gheorghiu

Prezintă ultimele noutăți cetitorilor săi

Franceze

Pailleron —„L'Affaire de West Port“
Maugham —„Le magicien“
Daudet —„La tragique existence de Victor Hugo“
Larginer —„L'Amateur de femmes“
Vanderem —„Gens de qualité
Pitigrilli —„Dolico Blonde
Keyserling—„Plenitude“
Ward Price—„Je connais ces dictateurs“
Cronvezier—„La Vie de Voltaire“
J. Daridon—„La vie de John Low.

Românești

Petru Neagoe —„Drumuri și Popas“
Timuș —„Ogeo San“
Inginer Florea—„Călăuza radioamatorului“
Gh. M. Cantacuzino—„Pătrar de veghe“
Ion Simionescu—„Tinere, cunoaște-ți țara“
A. Camarata —„Pedagogia lui Mussolini.“
I. Brucăr —„Despre neant“
Aron Cotruș —„Poezii“
C. Iordăchescu—„Creștinism și comunism“
I. Cataramă—„Essenin în Românește“.

Urmăriți săptămânal rubrica noastră de noutăți și zilnic vitrinele cu noutăți literare.

Prefectura Județului Iași

Publicație

No, 1007 1938 Aprilie 8

Se aduce la cunoștința celor interesați că în ziua de 19 Aprilie 1938, orele 13, se va ține în localul Prefecturei de Județ, situată în str. Palat Iași licitațiune publică orală (prin strigări) pentru vânzarea unui automobil marca „Nasch“ proprietatea județului.

Licitația se va ține în conf. cu L. C. P. reg. O. C. L. și normele publicate în M. O. Nr. 127 din 4 Iunie 1931.

Toate persoanele cari vor lua parte la licitație, vor depune pe lângă ofertă și o garanție de 10 la sută în numerar din valoarea furniturii oferită.

p. Prefect, Ion Pătru
Șeful Serv. financiar
Gh. Popovici

Dureri reumatice!

Junghiurile îți turbură clipele cele mai plăcute. Dar de ce să te chinuiești?

GARDAN suprimă durerile!

50 ANI »Bayer«

BAYER

E UN PRODUS - »Bayer«

Liceul Internat — Iași

PUBLICAȚIE

Se aduce la cunoștința celor interesați, că în ziua de 28 Aprilie 1938 orele 10 a. m. se va ține în localul Liceului Internat Iași str. Toma-Cosma No. 6, licitație publică cu oferte închise, pentru procurarea colonialelor necesare hranei elevilor interni, pe timpul dela 1 Aprilie 1938 până la 31 Martie 1939.

Licitația se va ține în conformitate cu art. 88—110 incl. din L. C. P. cu art. 31—53 din Regulamentul O. C. L. și normele generale pentru ținerea licitațiilor publice, publicate în M. O. No. 127 din 4 Iunie 1931.

Toate persoanele cari vor lua parte la licitație vor depune pe lângă ofertă și o garanție de 5 la sută din valoarea oferită, iar oferta se va face numai în conformitate cu caietele de sarcini cari pot fi văzute în fiecare zi de lucru dela 9—12 și 4—7 în cancelaria Contabilității liceului Internat.

Director, IOAN LUPU
No. 1641 din 2 Apr. 1938

Epitropia Spitalului de Copii „Caritatea“ din Iași

Se aduce la cunoștința tuturor persoanelor, cari prin donațiuni sau cotizațiuni anuale, au dreptul de a figura ca membri fondatori, cotizatori sau onorifici, de a lua parte la adunarea generală a acestei Epitropii care va avea loc în ziua de 1 Maiu 1938 ora 4 p. m. în localul Epitropiei Spitalului de Copii „Caritatea“ din Iași str. Lascar Catargi 40, când este convocată Adunarea Generală ca în ședință extra-ordinară, să aleagă un Epitrop în locul decedatului epitrop Neculai Canonău cum și a se discuta și lua hotărâri și în alte chestiuni care se vor ivi în interesul și bunul mers al instituției.

D-rii membrii care vor fi impiedecați de a lua parte în persoană la această adunare, au dreptul de a fi reprezentați prin altă persoană, iar această însărcinare va putea fi constatată fie prin procurație legalizată, fie printr'o scrisoare către Epitropie.

Epitropi,
Nathalia Vladoiano
Secretar, D. D. Calios
No. 16 1938 Aprilie 10

CURA DE PRIMĂVARĂ

Înțelepciunea proverbelor nu se dezminte niciodată:

Buturuga mică, răstoarnă car cu boi!

Tot astfel un lucru în aparență puțin însemnat. Constipația, dacă nu este îngrijită la timp poate avea urmările cele mai funeste!

Nu așteptați ca răul să devie nevindecabil, mai ales că aveți un remediu excelent la îndemână! Profitați și de anotimpul de primăvară, cel mai indicat pentru purificarea sângelui și a organelor, otrăvite de o constipație neglijată.

Cereți pe cutii

CEAIUL CISBEY

Călugărul cu semnătura Cisbey

preparat întâi de frații călugări trapiști din Franța, a rezolvat în modul cel mai fericit, complicata problemă a constipației.
El are în compoziția lui, numai plante alese cu grijă minuțioasă și ușor de conservat multă vreme.
Printre ele, una curăță sângele, alta gonește gazele, alta este tonic general, fiecare având un rol foarte important și bine determinat.

Ceaiul Cisbey ne apără de toate bolile care rezultă dintr'un viciu al sângelui.

Prin întrebuințarea sa metodică, bolile de stomac și intestine, dispar repede!

Sănătatea, vigoarea, pofta de mâncare, somnul odihnitor și buna dispoziție reapar!

Ceaiul Cisbey este delicios de băut, chiar fără zahar! Cereți un eșantion gratis, pentru încercare. Prețul Lei 50 cutia de 100 gr. la toate farmaciile și drogueriile din țară.

Cereți numai CEAIUL CISBEY și refuzați imitațiunile!

Depozitul pentru Ceaiul Cisbey: București, 103 strada Toamnei.

VACANȚA PAȘTELUI cu Turismul Mondial

Franța și Italia Abbazia-Lago Maggoire-Insulele Boromee-Locarno Paris-Londra-Castelul Loirei. Marsilia Coasta de Azur Trieste Grotele de la Postumia 17 Aprilie 7 Mai

Dalmația și Italia Serajevo Dubrovnic Boche de Cattaro Bari Neapoli Roma Florența Veneția Dolomiți Grotele de la Postumia 17 Aprilie — 7 Mai

Tren cl. I. Vapor cl. I. Hoteluri rangul întâi.
Prospecte și inscrieri la „TURISMUL MONDIAL“
București Calea Victoriei 60 — Telefon 4-85-07
Iași Biroul Ing. I. Lemel Str. Lăpușneanu 20, Tel. 1120
Chișinău Banca Ustir Str. Alexandru cel Bun 65 bis.

„CORSARUL“ de Paști la „Scala“

-- Distracție americană --

In căutare de senzații noi, bogătașele americare au inventat alergări... de porci! Rămătorii sânt foarte bine dresați și aleargă de parc'ar fi harmasari pur-sânge.

Hemoroizii și nervii Dvs.

Probabil că n'ați găsit încă remediul potrivit. Cumpărați supozitoarele ANUSOL Goedecke. Veți găsi repede ușurare și vindecare. Anusol Goedecke este renumit și întrebuințat în toată lumea. Vă veți mira, cât de curând vor dispare durerile jenante. Intrebați medicul Dv.

Anusol Goedecke

SIFILISUL

Trataţi-vă în mod discret cu „OROSPIROL" care a fost experimentat în 42 clinici universitare şi spitale din Italia şi luându-se pe cale bucală, fără injecţii, nu produce nici o turburare al organismului.

„OROSPIROL"-ul de vânzare la toate farmaciile şi contra ramburs la farmacia „La Urs" Bucureşti, Strada Oituz No. 27.

Frumos act filantropic

Dl. C. Ionescu, preşedintele Băncei „Isvorul" a funcţionarilor Universităţii Iaşi, având în vedere că banca a împlinit 10 ani de activitate rodnică, a propus Consiliului, să îmbrace 6 copii de şcoală săraci dar silitori.

Comitetul a aprobat propunerea şi s'a cerut la şcoala Mixtă din Păcurari să recomande 3 eleve şi la şcoala Carol I. să recomande 3 elevi.

Joi, 7 Aprilie, o comisiune numită de bancă, împreună cu elevii recomandaţi, a făcut cumpărăturile necesare.

S'au cumpărat pentru băeţi, ciorapi, sandale, şi haine. Pentru fete, sau cumpărat, şosete, sandale, rochiţă şi câte o basică. De prisos să mai descriem bucuria copiilor.

Iniţiativa frumoasă a băncei „Isvorul" merită a fi imitată.

*

Tot cu ocazia împlinirei a 10 ani de activitate a băncii „Izvorul" s'a hotărât a se organiza o masă comună a membrilor, în prima duminică de după Paşti, în Grădina Mihailescu din Socola.

Pentru ofiţerii pensionari

Domnii ofiţeri pensionari ce-şi primesc drepturile de pensie prin Cassieria Div. II-a Cavalerie, sunt rugaţi ca la plata pensiilor să prezinte:

1. Carnetul de identitate şi
2. Recipisa de plata impozitelor pe exerciţiul expirat.

Cei ce-şi primesc drepturile prin procuratori, cei din urmă vor prezenta:

1. Procură legalizată şi valabilă pe anul 1938.
2. Carnetul de identitate şi
3. Recipisa de plata impozitelor, pe exerciţiul expirat, a ofiţerilor pensionari.

Pentru plata pensiilor care se efectuează în general cu o zi după plata pensionarilor civili, Domnii ofiţeri pensionari şi procuratorii legali, sunt rugaţi a se interesa la sediul Comandamentului Div. 2-a Cavalerie.

Deoarece atât pensia cât şi sporul de pensie trebuiesc lichidate şi justificate în termen de 5 zile dela data încasărei, D-nii pensionari sunt invitaţi a se prezenta în limita celor 5 zile pentru ridicarea pensiilor, pentru a nu li nevoltă Cassieria plătitoare a depune pensia şi sporul la Administraţia Financiară.

Ordinea ultimelor spectacole

la Teatrul Naţional

Direcţia Teatrului Naţional a fixat următoarea ordine a spectacolelor, până la 1 Maiu, când se închide stagiunea:

Sâmbătă 16 Aprilie, „Bolnavul închipuit". Duminecă 17 Aprilie, matineu şi seara „Bolnavul închipuit", Marţi 19, „Bolnavul închipuit".

Duminecă 24 (prima zi de Paşti) la matineu „O scrisoare pierdută" de I. L. Caragiale; seara „Othello".

Luni 25 (a doua zi de Paşti) la matineu „Ivan Turbincă", seara „Bolnavul închipuit".

Marţi 26, (a treia zi de Paşti), la matineu „Plicul" de Liviu Rebreanu; seara „Ivan Turbincă".

Joi 28, „Bolnavul închipuit", Sâmbătă 30, „Othello", Duminică 1 Maiu, la matineu „Bolnavul închipuit"; seara „Ivan Turbincă".

x Durerea de bătături te enervează şi te indispune. Remediul îl găsiţi în preparatul „ANTICALUS" soluţie şi pomadă care alină durerile şi desfiinţează bătăturile. Depozit Farmacia Dr. Ratianu strada Cuza Vodă 83.

Adunarea generală a Societăţii „Crucea Roşie" din Vaslui

Vaslui.—In sala de festivităţi a şcoalei primare de băeţi No. 1 din localitate, a avut loc adunarea generală a societăţei „Crucii Roşii" secţia Vaslui, de sub preşidenţia d-lui general I. Râşcanu fost ministru, membru în comitetul central al societăţei şi inspector general al filialelor de Crucea Roşie din regiunea Moldovei.

Din cei 286 membrii activi ai filialei, au participat la această adunare 160 membrii dintre care remarcăm pe d-nele Georgeta Cihodaru vice preşedinta filialei, Sultana Munteanu preşedinta cercului gospodinelor, Mariana M. Negură dr. Adriana Holban, Ştela Creţu etc., d-nii general I. Râşcanu, colonel C. Loghin prefectul judeţului, Jude N. Tăslăoanu primarul oraşului, C. Mănescu directorul B.N.R. locale, dr. Andriescu şeful spitalului „Drăghici", Const. Capră preşed. asoc. profesorilor secundari şi secretarul filialei, I. Corciovescu preşed. ligii antirevizioniste, Gh. Vieresçu preşed. asoc. învăţătorilor şi fost primar al oraşului preotul I.Ene protoereul judeţului, dr. Holban medicul primar al oraşului, V. Vartolomei comand. legiunei de străjeri, inginer N. Rubalski şeful serviciului technic judeţian, D. Cataran directorul şcoalei normale, Gh. Stănescu directorul liceului „M. Kogălniceanu" etc.

Adunarea a fost prezidată de d. general I. Râşcanu, asistat fiind de d. profesor C. Capră secretarul filialei.

D. general I. Râşcanu arată rostul şi activitatea societăţei „Crucii Roşii". In încheiere d-sa dă cetire mesagiu ui trimis de către d. Cary T. Crayson preşedintele „Crucii Roşii" americane şi preşedinte al guvernarilor ligii „Societăţilor Crucii Roşii".

Dl. profesor C. Capră, secretarul general al filialei, dă cetire dărei de seamă asupra activităţei filialei locale pe ultimii 4 ani, din care extragem:

„Acum 4 ani, din activitatea anterioară, s'a găsit suma de 178,288 lei depusă în numerar la B.N.R. şi 18,386 în efecte.

In ultimii 4 ani din organizarea balurilor anuale, s'a realizat suma de 186,621 lei.

Conform dispoziţiunilor Marelui Stat Major al armatei, filiala locală a organizat o cantină şi o infirmerie pentru timp de răsboi, cu toate cele necesare, în valoare de 97,584 lei.

S'au dat ajutoare în cazuri de calamităţi, cum a fost prăbuşirea terenului din comuna Jigoreni jud. nostru. S'au organizat printre elevii şcoalelor din localitate 5 grupuri ale tineretului „Crucii Roşii".

S'au făcut schimburi de corespondenţe şi daruri între T.C.R. dela şcoala primară de băeţi No. 1 din localitate şi cei din Belgia şi America. In fiecare an filiala a trimis la băi copii debili.

Datorită d-lui dr. Andriescu medicul şef al spitalului „Drăghici" filiala şi-a statornicit sediul în camera pusă la dispoziţie în clădirea spitalului. Această cameră a fost amenajată cu concursul doamnelor din comitet şi dispune azi de un mobilier propriu în valoare de 24,002 lei.

Activitatea extraordinară a filialei

Activitatea extraordinară a filialei s'a desfăşurat în 2 direcţiuni şi anume: 1) Ajutorarea populaţiei înfometate în anul 1936 şi construirea palatului centrului sanitar din oraşul nostru.

S'au organizat în acelaşi timp cantine în oraş şi judeţ puse sub directa conducere a directorilor de şcoli. Au funcţionat un număr de 30 cantine unde au fost hrăniţi 1997 copii şi 675 bătrâni.

S'au mai distribuit încălţăminte şi îmbrăcăminte la un număr de 1025 copii şi 386 adulţi. Asemenea, filiala a împărţit cămăşi la un număr de 1195 copii săraci.

Pe locul donat de prefectura de judeţ, s'a început încă din vara anului 1937 construirea unui măreţ palat sanitar care în vara acestui an va fi terminat şi inaugurat.

Centrul sanitar local va mai fi înzestrat şi cu o camionetă-Salvare în valoare de 350 mii lei.

In continuarea ordinei de zi, d. C. Mănescu directorul B. N. R. şi cenzor al filialei, dă cetire raportului comisiunei cenzorilor contului de profit şi pierderi şi bilanţului pe exerciţiul anului 1937. Adunarea generală în unanimitate le aprobă.

Dl. Jude N. Tăslăoanu primarul oraşului, asigură pe d. general I. Râşcanu, că va sta la dispoziţia filialei locale întotdeauna.

Dl. Gh. Vieresçu preşed. Asoc. învăţătorilor şi fost primar al oraşului, făgăduieşte tot concursul învăţătorimei vasluiene.

D-l General I. Râşcanu mulţumeşte tuturor pentru concursul dat, aducând în acelaşi timp la cunoştinţa celor prezenţi că: d-l colonel Loghin C. prefectul judeţului nostru, a achitat subvenţia pe anul trecut în sumă de 5000 lei, şi a prevăzut în noul buget al judeţului pe anul 1938 | 939, majorarea acestei subvenţii la suma de 10.000 lei.

Felul cum filiala locală a societăţei de „Crucea Roşie" este condusă de către d. general I. Râşcanu, merită toată lauda şi atenţia întregei populaţii a oraşului şi judeţului nostru.

CALEX

A apărut revista „TOT", organul „Institului românesc de documentare" de sub conducerea d-lui Th. Iorga.

Revista este consacrată exclusiv problemelor de documentare. Ea e trimisă gratuit, la cerere, oricărui intelectual. Adresa „TOT" Bucureşti I. Str. Sf. Constantin No. 24, telefon 3. 16-15.

50 LEI

trimişi prin mandat poştal sau în mărci poştale, în plic, la adresa de mai jos, — vă dispensează de o greşală care vă poate fi fatală şi vă cruţă o boseala deplasării.

Pentru această sumă neînsemnată puteţi avea în 24 ore dela primirea ei, un răspuns precis şi complect la ORICE întrebare.

„TOT"

Institut românesc de documentare
Bucureşti I, str. Sf. Constantin, 24
tel. 3-16-15

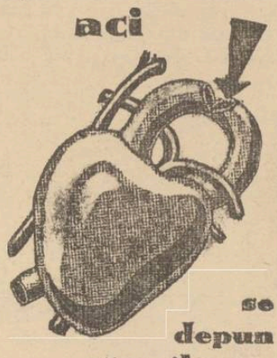

aci se depun sărurile care îngroaşă arterele

După vârsta de 40 ani, organismul, ne mai având posibilitatea să elimine în mod normal toate otrăvurile, depune o parte din ecestea în pereţii arterelor, provocând astfel cea mai răspândită boală: arterioscleroza.

Arterele se îngroaşă, îşi pierd elasticitatea şi nu mai garantează o circulaţie normală a sângelui.

Bolnavul suferă de ameţeli, vâjâeli în urechi, pierde respiraţia după 3—4 paşi, pielea lui devine lucioasă şi grasă iar memoria şi puterea de muncă descresc simţitor.

Singurul medicament, care este în stare să lupte contra acestei boli, este Sklerolsyrup prof. Dr. Mladejowsky. Menirea Sklerolsyrup-ului este de a dizolva sărurile ce se depun în pereţii arterelor, deci de a combate boala în cauza ei primară.

De aceia se simte o ameliorare atât de accentuată chiar după terminarea primului flacon şi un aspect de nerecunoscut al bolnavului după terminarea curei de 5 flacoane.

Diabeticii vor lua Sklerolsyrup D., preparat fără zahăr.

Broşura „Arterioscleroza şi noul ei tratament cu Sklerolsyrup prof. dr. Mladejowsky", în care se găsesc nenumărate scrisori de mulţumire din partea bolnavilor şi medicilor, se capătă gratuit la farmacii şi droguerii sau la cerere prin poştă la Dep. General E. & L. Cioară, str. Speranţei 37, Bucureşti 3.

Epitropia Generală a Casei Spitalelor şi Ospiciilor Sf. Spiridon din Iaşi

Publicaţie

Se aduce la cunoştinţa celor interesaţi, că în ziua de 4 Maiu 1938, ora 11 a. m. se va ţine licitaţie publică cu oferte închise în localul Epitropiei Sft. Spiridon din Iaşi, str. I. C. Brătianu 144, pentru concesionarea, încălzirea şi distribuirea apelor minerale din staţiuneaSlănic Moldova jud. Bacău, a galantarelor de pahare şi construirea unei săli de cură, la isvoarele minerale.

Licitaţia se va ţine în conformitate cu art. 88—110 din legea Contabilităţii publice şi art. 31—53 din regulamentul Oficiului Central de licitaţii şi cu normele generale pentru ţinerea licitaţiilor publice, publicate în Monitorul Oficial Nr. 127 din 4 Iunie 1931.

Aceasta fiind a treia licitaţie, amatorii vor putea prezenta şi oferte, pentru tratare, prin bună învoială.

Garanţia va fi de 5 la sută asupra ofertei în numerar sau efecte garantate de Stat pe valoare de numerar.

Caietul de sarcini, devizul şi planurile şi orice alte informaţiuni se pot vedea la Serviciul Technic al Casei între orele 11-13 în fiecare zi.

Şeful Serv. Technic,
Inginer Adr. Ionescu
Secretar, D. V. Samson
353 8 April 1938

Primăria Municipiului Iaşi

PUBLICAŢIE

Se aduce la cunoştinţa celor interesaţi că în ziua de 30 Aprilie a. c. orele 11 dim. se va ţine licitaţie publică orală în localul acestei Primării din str. Alexandri Nr. 14 pentru vânzarea următoarelor parcele:

1. Parcela No. 2 din reg. Trancu (str. Melodiei) în suprafaţă de 347.10 m. p. Licitaţia va începe dela 20 lei m.p.
2. Parcela litera C. din reg. Şapte Oameni în suprafaţă de 421.64 m. p. Licitaţia va începe dela 15 lei m. p.
3. Parcela din strada Platon în suprafaţă de 254 m. p. Licitaţia va începe dela 60 lei m. p.
4. Teren avansare în reg. Şapte Oameni (str. Aviaţiei) în suprafaţă de 522.57 m. p. Licitaţia va începe dela 15 lei m. p.

Licitaţiile se vor ţine în conformitate cu normele pentru ţinerea licitaţiilor publice.

Garanţia la aceste licitaţii ste de 5 la sută din valoarea lucrărilor oferite care se va depune la Casa de Depuneri şi Consemnaţiuni.

Orice relaţii se vor cere la Direcţiunea Ad-tivă a Primăriei între orele 9—12 dim.

Primarul Municip. Iaşi
M. EŞIANU
Secretar G-ral, Ch. Dragan
12459 4 Apr. 1938.

A sosit un nou transport
Nămol de Pistyan
Cuburi Pi Oa. Compresa Gamma. Inform. şi prospecte pentru Băile Pistyan Str. V. Stroescu No. 12

Filmul technicolor
Prinţesa Ţiganilor
cu Annabella
şi Henry Fonda
De Paşti la Sidoll

De vânzare parcele
în str. Lăţescu No. 6, 8 şi 10
(PREŢURI EXCEPŢIONAL DE REDUSE)
Situate la o depărtare de 40 m. de linia de tramvai. Parcelarea făcută după planul Serv. Technic al Municipiului. Regiune sănătoasă, aşezată la sudul grădinei Copou.
Instalaţii de apă, canal şi lumină electrică. In faţa vilelor ce se vor construi s'a rezervat o grădină împrejmuită cu grilaj de fer, pe soclu de beton. In jurul grădinei stradă pavată, iar în faţa vilelor trotuar de asfalt.
Amatorii de cumpărare se pot adresa: D-lui I. Fruhling Fabrica Textila Iaşi şi D-lui Mihail Borcea, str. Lăpuşneanu 20.

Probleme iesene

Pe strada Eternităţii

(Constatări şi învăţăminte)

A trecut un an de când strada Eternităţii, cu trotuarele blocate, îşi zace soarta atâtor străzi periferice, rămase în uitare. Ne înfricoşam la gândul că s'ar putea eterniza gropile şi noroaiele ce caracterizează în general Iaşul cultural.

Dar iată că într'o seară au apărut sub un gard roabele şi uneltele de lucru. Bucuria cetăţenilor localnici, ca un curent electric, făcu circuitul întregului cartier. A doua zi de dimineaţă, lucrătorii munciau de zor. Antreprenorul era pe şantier.

Mă gândiam: dacă astătoamnă când s'a lucrat s'ar fi adus la timp materialul necesar, strada ar fi fost terminată. Localnicii n'ar mai fi făcut echilibristică printre mormanele de piatre, n'ar mai fi înrământat noroiul din gropile neisfârşite: iar corteglile mortuare, câte s'au perindat în acest timp, n'ar mai fi trecut spre locaşul de veci, cu indignarea permanentă împotriva indolenţii şi orientalismului nostru.

Din informaţiile ce le avem rezultă că antreprenorul n'are nici o vină. Primăria era obligată să furnizeze piatra cubică şi primăria dezinteresându-se, lucrul a rămas baltă până azi, când— în sfârşit — roabele şi lopeţile se văd din nou lucrând. E meritul d-lui primar Eşanu, că a hotărât să se termine măcar lucrările începute. Noi îi mulţumim frumos că n'a uitat Eternitatea şi Tătaraşii.

*

Odată cu aceste mulţumiri, semnalăm d-lui primar, încă o lucrare rămasă în uitare. In vara anului trecut, primăria a aşezat în faţa şcolii primare, bustul lui Costachi Negri. Am arătat atunci că soclul e prea jos, faţă de poziţia în pantă, unde e aşezat.

Nu ştiu dacă s'ar mai putea face astăzi ceva, căci e ştiut că de multe ori, reparaţiile sunt mai grele decât efectuarea unui lucru nou; dar cel puţin grădina aceea, care deşi împrejmuită, să nu mai stea şi anul acesta în paragină.

Ce vină a avut marele om de stat şi patriot C. Negri, ca să fie silit a privi cu ochii în jos la bălăriile ce-l înconjoară? Şi aceasta încă în faţa unei şcoli ce-i poartă numele!

Dacă nu-s fonduri pentru plătit mâna de lucru, primăria să dea planul şi răsaduri, că şcoala are destui copii cu care să sape o grădiniţă.

Nădăjduim că şi acest lucru de grabnică necesitate, nu-i va scăpa d-lui primar.

CONST. ROLLEA

Politeţa şi Gripa

O persoană bine crescută strănută în batista sa pentrucă educaţia sa l'a învăţat să nu fie pentru semenii săi o pacoste.

Strănutăm fiindcă începem să avem guturai. Un început de guturai poate să fie şi început de gripă, mai întâi pentru tine şi apoi pentru ceilalţi, dacă nu strănuţi în batista ta.

Dar dacă ne aflăm în faţa unei persoane prost crescute —se întâmplă şi acest lucru— care strănută cu lirism şi neglijenţă, trebue să ştim că dacă gripa se transmite uşor, ea se evită tot aşa de uşor.

Să urmăm în această privinţă sfaturile profesorului Spitta din Berlin, el însuşi foarte sensibil la răceli, cari la el se transformau întotdeauna în gripă. Graţie întrebuinţării zilnice a unei mici doze de chinină — a trecut neatins prin cele mai rele epidemii şi şi-a ferit şi familia de această boală în timpul ultimilor 15 ani.

Este deci indicat să sfătuim pe oricine de a urma exemplul său şi de a lua măsuri de protecţie analoage.

După toate observaţiile făcute, 20-30 centigrame de chinină constitue o pază sigură contra gripei.

GRIPA
cu tot convoiul ei de neajunsuri: dureri de cap, de spate, de piept, febră, tulburări nervoase, trebue combătută cu un medicament care să fie antinevralgic, să coboare temperatura şi să calmeze nervii; aceste calităţi le are numai
NEVRALGINE JURIST

Doamna Doctor
C. PARHON ŞTEFANESCU
Medic primar al Spit. Socola
Boale nervoase şi ale glandelor cu secreţiuni interne
METABOLISM BAZAL
Cons. 2—4 p. m.
Str. Tăutu 2 Tel. 2269

DOCTORUL
R. DAMSKER
Medic de Spital
Str. Ghica Vodă No. 32
între 7-9 şi 3-6
MEDICINA INTERNA
Boli de inimă
plămâni—rinichi

CREMA DE LACRAMIOARE curăţă, albeşte şi catifelează pielea. Depozit Farmacia Dr. Beceanu Piaţa Halei Iaşi.

BIBLIOTECA UNIVERSITĂȚII -IAȘI-

ANUL XXXIV No. 9314

ABONAMENTE:
Lei 350. . . . pe un an
„ 180. . . . „ 6 luni
„ 90. . . . „ 3 luni
„ 35. . . . „ 1 lună
„ 1500. . . Instituții publice

Atelierele tipografice „Opinia"
IAȘI STR. LAPUȘNEANU 37

1 LEU

OPINIA

Ziar popular cotidian

MARȚI 19 APRILIE 1933

TELEFOANE
Redacția. . . . No. 1298
Administrația . . . 1299
Serv. de noapte red. . . 1436

Redacția și Administrația
IAȘI STR. LAPUȘNEANU 37

Director: C. R. CHIULEA

Regiunile administrative

Se anunță că noua reformă administrativă,—care va fi publicată zilele acestea — prevede împărțirea teritorului țării în regiuni ad-tive descentralizatoare.

Se vorbește de 7 regiuni. Insă felul cum ele vor fi delimitate, nu se cunoaște încă.

Probabil că se va pune și de data aceasta chestiunea: regiunea va trebui să se confunde cu provinciile istorice? Sau delimitarea geografică a regiunii ar trebui să încalece granițele provinciale, spre a șterge astfel urmele de regionalism?

Nu știm la ce soluție s'a oprit guvernul. Dar noi credem că provinciile istorice trebuesc respectate.

Nu printr'un artificiu geografic s'ar putea șterge sentimentul regionalist acolo unde eventual există. Noi sântem convinși însă că sentimentul românesc e puternic în toate inimele, și n'ar putea fi alterat de provincialism centrifug. Dar dacă s'ar găsi elemente regionaliste oarecum refractare unității de stat, ele n'ar putea fi convinse prin combinații geografice, ci printr'o cirmuire rodnică și care ar da viață și bunăstare provinciilor, dovedind astfel că în cadrul de stat unitar găsesc cea mai bună posibilitate de propășire.

In schimb, respectîndu-se ființa istorică a provinciilor, s'ar stimula spiritul provincial, întru realizări care ar spori patrimoniul general al neamului. Depildă, realizări *moldovenești* ale unui Alecsandri, Eminescu, Creangă, Sadoveanu, n'au însemnat o disociere a națiunii, ci tocmai o unificare în cuget și simțiri.

Nesocotindu-se provincia istorică, mai curînd se face operă negativă, împingându-se la marasm sufletesc.

Mai ușor și mai normal s'ar putea spune „Regiunea Moldovei", înțelegîndu-se gloriosul pămînt al lui Ștefan Vodă,— decât depildă „Regiunea II" care ar suna rigid, și n'ar evoca nimic.

Așa credem noi. Dacă însă stăpînirea va socoti altmintrelea, ne vom resemna.

CR.

-- UN AVION URIAȘ --

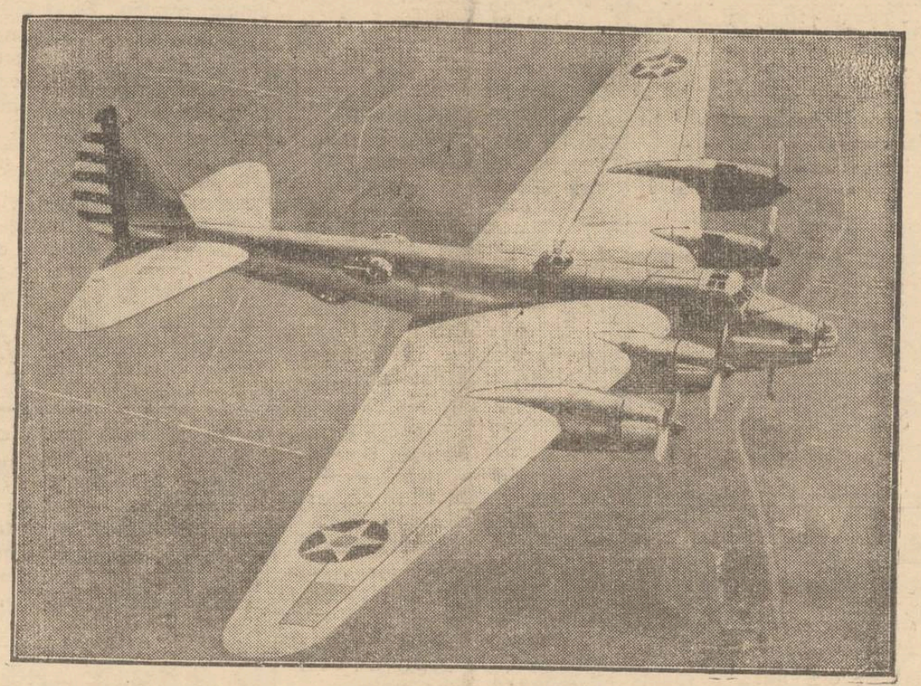

Și americanii se înarmează cu febrilitate, pe uscat, pe apă și în aer. Inginerii de peste Ocean iscodesc cele mai îndrăznețe mijloace tehnice, pentru a obține arme superioare. Astfel, au reușit să construească cel mai mare avion de bombardament, prevăzut cu tunuri, putând să transporte însemnate cantități de explozibil și având o foarte întinsă rază de acțiune.

In clișeu, avionul uriaș în zbor de încercare la Dayton (Ohio).

Din toată lumea

Sancțiuni

Ziarele au publicat următoarea informație extrasă dintr'un raport oficial:

„D-ra dr. Werner, medic stagiar al circ. Poenele de Jos (Roman) a fost transferată la Turceni (Gorj), pentru lipsă evidentă de cunoștințe medicale".

Am fi curioși să știm cum va căpăta la Turceni d-ra doctor cunoștințele medicale pe care nu le avea la Poenele de Jos!

Duhuri necurate

O întâmplare miraculoasă se anunță din localitatea Montfort-sur-Men de lângă Rennes (Franța).

La prăvălia de ghete a d-nei Piel au început să se producă fenomene neobișnuite. Ușile și ferestrele se închid și se deschid singure; cuverturile se mișcă pe pat; ceasul de pe masă a sărit într'o tigae; ghetele ieșă din rafturi și dansează prin aer; cărțile se deschid singure; florile din pahare zboară prin odae..., și alte năzdrăvănii nemaipomenite.

„Duhul rău" din prăvălie urmărește în special pe o lucrătoare în etate de 17 ani. Toate spelcile și boldurile din casă zboară de la locurile lor și se înfig în hainele fetei.

Oamenii nu știu cum să explice aceste minuni. D-na Piel, proprietara prăvăliei de ghete, a cerut concursul autorităților; și s'au trimis jandarmi la fața locului pentru o cercetare atentă.

Iar acum se așteaptă rezultatul.

Procesul unui sărut

Este sărutul un act abscen? Și deci, în anumite împrejurări, poate fi un delict? Problema aceasta a fost soluționată de către Inalta Curte de Casație italiană.

Un tânăr întâlnind pe stradă pe fosta lui logodnică, o cuprinde în brațe și o sărută. Indignată, femeia face o plîngere în justiție. In primă instanță tribunalul corecțional pronunță o pedeapsă de șase luni închisoare cu suspendarea pedepsei. Condamnațiunea a fost pronunțată pentru delictul de „violență privată" prevăzut de art. 10 al codului penal italian.

Nemulțumit, parchetul a făcut apel obținând schimbarea calificării faptului din acela de „violență privată" în acela de „act obscen" comis în public.

Curtea de Apel primind apelul parchetului și schimbînd calificarea faptului, condamnă pe inculpat la 3 ani închisoare!

Curtea de Casație din Roma după o lungă deliberare, a schimbat însă din nou calificarea faptului, socotind că nu s'a comis aci un act obscen, ci numai un act de violență privată, pentru care a pronunțat o condamnațiune de șase luni închisoare cu suspendarea pedepsei.

Aeronautice

In ultimii 5 ani, aeronautica civilă germană a realizat un progres enorm. Aviatorii sportivi au ajuns la numărul de 50.000 oameni.

Societatea aeronautică Lufthansa arată o creștere neobișnuită a pasagerilor transportați. In 1932 avioanele acestei societăți au transportat 70 mii inși; iar în 1937—325.000. Până în America de Sud au fost efectuate 330 zboruri până acum: săptămânal se trimit peste 8000 scrisori în America.

Expoziția cărților cenzurate

La New-York se pregătește o foarte originală expoziție, aceea a tuturor cărților interzise de cenzurile diferitelor guverne, trecute și prezente.

Cea mai bogată colecție a cărților care urmează a fi expuse aparține unui domn dr. Rosenbach. Se află în ea traducerea chineză a faimoasei „Alice în țara minunilor" de Lewiss Carroll, și acea rusă a Povestirilor lui Andersen.

Motivele pentru care aceste admirabile povești pentru copii au fost arse pe rug, e că cenzorul chinez a crezut de cuviință că un epure care vorbește la fel cu omul, pune țăpturile umane pe același plan cu animalele; iar cenzorul țarist a găsit în scrisele lui Andersen... tendințe revoluționare.

Propuneri

Extinderea mijloacelor de circulație mecanică

Soc. de Electricitate ar trebui să înființeze la Iași linii de autobuze, în legătură cu tramvaele. Câteva linii necesare.

Societatea Comunală de Electricitate, trebue și poate fi în măsură să extindă mijloacele de circulație mecanică în oraș, spre a ușura transportul cetățenilor.

Extinderea liniilor de tramvai nu-i tocmai recomandabilă, căci ie prea costisitor.

La Paris, anul trecut s'a suprimat ultima linie de tramvai electric. Avem azi la îndămână un mijloc de transport mai eltin, Pretutindeni tramvaele se înlocuesc cu Autobuze, care cer cheltueli mai mici de instalație, căci la acest mod de transport nu mai sunt necesare șinele și cablurile electrice, suspendate pe stâlpi de fer; fie-care vehicul poartă cu el motorul care produce energia de transport.

Introducerea acestor autobuse însă, trebuie să se facă înlegătură cu tramvaele electrice,—nu cum e acum la Iași când pentru singura linie de Autobuse „Fundația Ferdinand-Palat" trebue să plătești taxă separat pentru amândouă vechiculele, cu toate că amândouă aceste mijloace aparțin aceleași Societăți

La Iași e nevoie să se înființeze noi linii de transport cu autobuzele.

O linie foarte necesară ar fi din Târgul-Cucului la Cimitirul Eternitatea. Această linie va ușura transportul celora care vor să viziteze Cimitirul, pentru: pomeniri, îngrijirea mormintelor sau să asiste la înmormântări. In acelaș timp această linie va deservi jumătate din regiunea foarte populată a Tatarașului, unde locuesc funcționari modești, (cealaltă jumătate a Tatarașului este deservită de linia tramvaiului electric care duce spre Abator și care trece la o mare distanță de Cimitir).

O altă linie necesară ar fi prin o stradă foarte populată și în același timp comercială, anume strada Costache Negri. Această linie, care ar pleca tot din Târgul Cucului, va merge până la Biserica Trei-Erarhi, sau mai bine până la Palat, pentru ca să fie în legătură cu tramvaiul electric la amândouă extremitățile.

Aceste două linii din urmă adică: Târgul-Cucului-Cimitir și Târgul-Cucului — Palat, ar forma un singur traseu, deservit de mașini care vor parcurge direct distanța Palat—Cimitir și retur.

O altă stradă foarte populată și cu circulație intensă este strada I. C. Brătianu, pentru această linie, Autobusul ar putea circula din Tg. Cucului (Farmacia Th. Jalea) pentru ca să fie în legătură cu tramvaiul electric, prin Sărărie până la Spitalul Sf. Spiridon, colț cu Strada I. Duca.

Cu timpul această linie va putea fi prelungită dacă nevoia o va cere, prin strada Lascar Catargiu până la Cazărmile din Sărărie și prin Piața Sturzoaiei.

Aceste sunt liniile principale, care ar trebui înființate imediat, chiar dacă nu ar aduce momentan venit Societății, dar ar aduce folos și înlesnire mare cetățenilor.

Pentru viitor ar mai fi de studiat următoarele linii de autobuze; Hala prin str. Cismăriei, Sf. Lazăr până la Podul de beton de peste Bahlui, în legătură deci cu tramvaele electrice de pe linia Hala-Socola și Nicolina. Această linie de autobuz va trece prin o stradă (Sf. Lazăr) în care sunt o mulțime de Fabrici.

Altă linie ar fi: Berăria Zimbru spre Regie prin Șoseaua Arcu, str. Zugravilor, str. Uzinei, str. Sf. Andrei până la Palat în fața Strandului.

Dar la toate liniile de autobuz va fi necesar ca biletele să fie cu transbordare între tramvai și autobuz, iar prețul să fie calculat astfel ca pentru liniile cele mai lungi să nu fie mai mare de 7 lei de persoană; iar circulația autobuzelor pe liniile noi să se facă tot atât de intens ca și a tramvaelor electrice.

Inginer X.

Mag. „Favorit"

a fost și a rămas singurul magazin, care vă oferă produse străine. Cereți deci noile modele de **Dejalinuri p. cămăși** și **pijamale**, sosite recent

Cronica dramatică

Teatrul Național:

„Bolnavul închipuit"

Comedie de Moliere

Teatrul Național și-a încheiat seria premierilor din această stagiune cu o comedie din literatura clasică franceză „Bolnavul închipuit" de Moliere.

Ca în toate comediile lui Molière, cele satirizate în „Bolnavul închipuit" sunt eterne, deci mereu actuale.

De aceia piesele sale sunt înțelese și gustate chiar în secolul al XX-lea, adică 300 ani după ce autorul lor le-a scris.

Jean Baptiste Poquelin a avut ce-a avut cu medicii timpului său, așa cum a avut și cu alte profesiuni.

Șarlatania acestor pseudo-doctori o arată el în „Bolnavul închipuit ca și în „Doctor fără voe".

In prima, pornește de la ipohondria celui presupus bolnav; pe când în a doua face ca un biet ignorant să fie presupus doctor.

Piesele lui Molière au un bogat fond omenesc care face valoarea lor. Nu sunt însă spectaculoase, în spiritul cerut de publicul timpului nostru.

Acest lucru a fost înțeles de direcția de scenă a spectacolului de Joi seară.

Urmarea a fost îmbogățirea celor două divertismente, spre a satisface și gustul marelui public, care îl vrea pe Molière numai în cursul superior de liceu și în istoria literaturii franceze.

Pe scenă, acest public vrea altceva. Dl. Ion Sava, care a pus în scenă „Bolnavul închipuit", a căutat să satisfacă și capra și varza.

Piesa lui Molière s'a jucat așa cum trebuia să se joace, în montare adequată textului și epocei.

Dacă pentru timpul său, personagiile prezentate erau reale, desprinse din societatea în mijlocul căreia trăiau, nouă ne apar șarjate, cu defecte și atitudini exagerate.

De aceia și jocul actorilor a avut tendința spre șarjă, cu nuanțe de parodie a realității, cu exagerări, caricaturale ca în teatrul lui Caragiale.

Cele trei acte nu avut ca prefață o cortină demnă în vechimea ei prăfuită, ca o copertă de Moliere în ediția clasică.

*

Interpretarea piesei a fost unitară și a realizat perfect intențiile directorului de scenă.

Ilariante, părțile de parodie ca acele scene ale salutului și reverențelor de epocă sau alegerea perechei Diafoirus ca un al doilea cuplu Pat și Patachon.

Dl. *Cezar Rovinjescu* în Argan, bolnavul închipuit, a jucat natural, așa cum ne-a obișnuit în toate rolurile sale.

D-ra *Margareta Baciu* în Toinette, a dat o replică sburdalnică și plină de viață burghezului ipohondru, care se îndoapă cu mâncăruri și doctorii.

D-na *Mărioara Davidoglu* a adus multă șiretenie în Belina, soția lui Argan, însușindu-și admirabil rolul, mai ales în scenele unde trebuia „să facă teatru".

D-na *Sylvia-Botez-Ionașcu* a făcut bună pereche de amo-

(Continuarea în pagina 2-a)

Căderea în văzduh

Impresiile campionului parașutei

Parașutistul francez Jean William, care a bătut recordul mondial al lansării cu parașuta, aruncîndu-se de la 10,800 metri înălțime, a acordat un interview, arătând impresiile culese în văzduh.

„Mi se părea, spune William, că pământul vine spre mine cu o uluitoare viteză.

„Am căzut cu o iuțeală de 210 Km. pe oră, până la 150 m. de pământ când am deschis parașuta micșorind viteza la 20 Km. pe oră.

„In cădere, am făcut eforturi supraomenești să-mi mențin poziția verticală".

In clișeu, William în costumul său de parașutist.

NOUA CONSTITUȚIE

Considerații generale. - Un scurt istoric.

de Drnd. IOAN MIHAIL

Viața politică și socială internă au evoluat în ultimele luni, cu pași repezi, spre o completă prefacere atot ceeace era învechit și nu mai corespondea cerințelor de astăzi.

Pivotul în jurul căruia s'au concentrat toate atențiile, a fost noul așezământ constituțional.

Revizuirea unei constituții, în orice țară ar fi, poate prilejui îngrijorări în sufletul celor străini de mecanismul legilor și a modului de funcționare a unui Stat. Alții, cărora le-a lipsit îngrijorarea, dar au luat recenta revizuire drept o nouă experiență „bună de încercat", au greșit și mai mult.

O legiuire în general nu se crează decât atunci când e nevoe de ea; izvorăște adică, din necesitatea însăși, pe care o reglementează. Este deci un strâns raport de cauzalitate între o stare politică sau socială și spiritul legiuirei noui, ce ia naștere.

La noi nu au fost justificați nici acei în sufletul cărora revizuirea constituției a produs oarecare neliniște, și nici sceptici ce au primit-o sub titlul de: „experiență"!

Noua Constituție a izvorât din însuși spiritul vieții noastre; din cerințele de astăzi. Am contribuit fiecare la nașterea ei, așa că aș putea spune: „ne-am dat-o chiar înainte de a o accepta prin plebiscit". Pactul fundamental de până acum nu mai convenia stărilor de lucruri ce se afirmaseră în ultimul timp. Era o haină strâmtă, croită pentru un adolescent devenit astăzi matur.

Din noul așezământ era „necesar", așa că nu putea exista nici un motiv de îngrijorare. Țări ca Polonia, Franța ș. a., au prevederi speciale și exprese cari fixează modificarea Constituției la perioade fixe de 15—20 ani.

Aruncând acum o privire retrospectivă asupra stărilor noastre constituționale, ne vom da seama că suntem în plină evoluție și maturitate în materie și că pactele fundamentele „au trebuit" să corespundă timpurilor ce le dirijau.

1822.—Primul proect de lege fundamentală în țările noastre, cu aspect de constituție,

(Continuarea în pagina 2-a)

Droidie BRAGADIRU
Pachete originale direct dela fabrică se găsesc zilnic proaspătă la Depozitul de vinuri și bere
Leon M. Reischer
IAȘI — STR. I. C. BRATIANU 129
Reprezentanța exclusivă

In vederea sărbătorilor de Paști **Mag. FEMINA**

A adus un nou transport de mărfuri care se desfac cu PREȚURI DERIZORII

Ciorapi Macco și Mouslin lei 19, 27
Ciorapi Adesgo și Mon Bijou lei 65
Renumitul ciorap de mătase Areco lei 73
Ciorapi de mătase Lux cal. I lei 80
Noul ciorap Adesgo Crep. Cal. I-a lei 95
Ciorapi bărbătești lei 12, 16, 18 etc.
Cirapi bărb. fill d'ecosse lei 22, 27, 29
Chiloți mercerizați lei 23, 27, 33
Chiloți matasă fără defect 52, 59, 72
Chiloți de copii matasă charmeusă lei 38
Combinezoane matasă lei 129, 139
Comb. Adesgo-Milanez foarte eftin
Batiste de damă lei 3, 4, 10, 12
Batiste bărbătești lei 9, 13, 15 etc.
Cămăși bărbătești desen Dejalin lei 129
Cămăși bărb. Dejalin lei 178, 218 etc.
Cravate matasă lei 39, 58, 70 etc.
Prosoape plușate cc. 100 cm. lei 53, 65, 75

Mare asortiment de Ciorapi Americani din matasă naturală culori noi lei 148

LA **Cristal** Vase de bucătărie „KING"
Luna Gospodăriei Târg-eftin
Lămpi electrice
2 brațe Lei 340
3 brațe „ 440

PILULELE SLANIC
curăță stomacul, intestinele și ficatul
Cereți la farmacii și droguerii cutii originale

Un asortiment bogat și elegant de *pardesie, raglane, trench-coaturi, pardesie pentru ploaie din mătasă* precum și originalele „Fulgarine" toate calitățile, vă oferă cu prețuri convenabile numai magazinul **„ILGO"**
Str. Lăpușneanu 32
Pentru doamne raion special de pardesie și fulgarine modele exclusive.

Atenție!
Renumitul local de băuturi și aperitive alese
Iancu Solomon
Str. Cucu 42
aduce la cunoștință publicului că a pus în consumație, special p. Sf. Sărbători, vinuri albe și roșii de cele mai bune calități cu prețuri t. reduse, începînd dela 12 lei. Deasemenea este asortat cu tot felul de murături p. Paști

TYP
Purgativ neîntrecut

SIDOLI
mai prezintă 3 zile
2 filme mari într'un program colosal—
— Două mari succese —
Yoshiwara
O realizare minunată în cadrul vieții syionilor din Extremul Orient. — În rolurile prime:
Sesue Hayakawa
Pierre Rich. Wilim
Al doilea film
Furtună în Maroc
O realizare senzațională cu
JACK HOLT
Complectare Jurnal Sonor

CINEMA PHOENIX
— NUMAI 3 ZILE —
Astăzi până Mercuri inclusiv
— 2 succese mari —
CLUBUL FEMEILOR
Un film în care excelează renumita artistă
Danielle Darrieux
Al doilea film
HEIDELBERGUL de altă dată
Complectare Jurnal sonor

Dr. Harry Ochs
Medic secundar la Spit. Israelit
Specializat la Paris în clinicile Prof. Gosset și Carnot
Boli chirurgicale
Boli interne
Consult 3—6 p. m.
Strada Cizmăriei 5

VACANȚA PAȘTELUI cu Turismul Mondial
Franța și Italia Abbazia-Lago Maggoire-Insulele boromee-Locarno Paris-Londra-Castel-Loirei. Marsilia Coasta de Azur Trieste Grotele de Postumia 17 Aprilie 7 Mai
Dalmația și Italia Serajevo Dubrovnic Boche de Cattaro Bari Neapoli Roma Florența Veneția Dolomiți Grotele de la Po tumia 17 Aprilie — 7 Mai
Tren cl. II. Vapor cl. I. Hoteluri rangul întâi.
Prospecte și inscrieri la „TURISMUL MONDIAL"
București Calea Victoriei 60 — Telefon 4-85-07
Iași Biroul Ing. I. Lemel Str. Lăpușneanu 20, Tel. 1120
Chisinău Banca Ustir Str. Alexandru cel Bun 65 bis.

IMPORTANT
MAX MARCUS
Str. Capela Armeană No. 1 Piața Halei (fost M. Weinstein)
Aduc la cunoștința onoratei clientele din orașul și județul Iași, că, cu ocazia Sf. Sărbători de Paști am asortat magazinul meu cu cele mai fine băuturi ca: Romuri, Coniacuri, Țuică, Rachiuri de fructe, Licheruri, Siropuri și toate derivatele Monopolului cu prețurile cele mai reduse.
La fel înștiințez Onor. clientelă că fiind asortat cu un mare stoc de vinuri bune și naturale din viile cele mai alese, vechi și noi și la care am redus foarte simțitor prețul pentru sărbători, rog întreaga clientelă să mă viziteze spre convingere.
MAX MARCUS
Str. Capela Armeană 1
N. B.—Rog Onor Clientelă a-și face la mine cumpărăturile până Vineri seara ora 7, întrucât după vechea tradiție a localului, Sâmbătă este închis

Noi nu luăm aiceva
spun medicii și cunoscătorii, decât cel mai fin și mai sigur BRILLIANT- EXTRA-PRIMISSIMA și LUXUS-SILKEN FINEST
Primerol Gum_7

Azi la Roxy
continuă succesul obținut pe toate ecranele
Valsul Șampaniei
cu GLADYS SWARTHOUT și FRED MAC MURRAY
Al doilea film
Idilă imperială
Complectare: Jurnal sonor

VIN TONIC
IRADIAT — VITAMINAT
Depozit: Farmacia Dr. Benu, Piața Halei.

Doctor
A. Dascăl
BOLI INTERNE
VENERICE ȘI SIFILIS
Tratamentul blenoragiei la bărbați și femei
Diathermie urologică și generală
Consultații și tratamente: 7½—10 a. m. și 2—9 seara
Duminică 9—12 a. m.
Iași, Str. Cuza-Vodă 42
(vis-a-vis de Camera de Comerț)

„Bolnavul închipuit"

(Continuare din pagina 1-a)

rezi cu dl. *D. Hagiac* în Angelique și Cleante.

O apariție plăcută a fost mica *Georgeta Dimitriu*, un talent precoce—în Luison.

O mențiune pentru perechea de medici Diafoirus — recte d-nii *Radvanschi* și *Ionașcu*, cu un joc original în atitudinea lui de burlesc.

In nota ansamblului d-nii *I. Lascar* în Beralde, *C. Sava* în Dr. Bugo și *C. Moruzan* în Fiurentus.

*

Inventivitatea d-lui Ion Sava, incorsetată în textul lui Moliere, a scăpat la libertate în cele două divertismente, care complectează piesa,

Aici s'au adăugat și decorurile interesante ale d-lui Th. Kiriacoff, formând două reușite numere de music-hall.

Dl. Sava n'a cruțat nimic, spre a atrage pe ieșeni, doar doar or încrăzni să intre în Teatrul Național.

A luat idei dela „Pasărea albastră", a dat amploare desvoltând ideile autorului, a făcut o inscenare fastuoasă — așa fel ca să impace și pe celălalt public care nu vine pentru spiritul lui Moliere.

Din cele 3 intermezzo-uri ale autorului, a făcut două divertismente plăcute, cu muzică de scenă compusă de dl prof. Al. Zirra, cu dansuri și coruri. In special merite relevate corurile din final.

Public foarte puțin la premieră; și foarte rezervat.

Nu se prea grăbesc ieșenii să-l savureze pe Moliere. Cei cari au fost la premieră, bănuiam că veniseră mai mult pentru text, decât pentru surprizile montării.

De aceia nu s'au entuziasmat prea mult în fața numerilor de atracție, cu calul năzdrăvan sau cu dansurile turcești.

Poate că la spectacolele viitoare va veni public, mai mult de dragul divertismentelor decât al actelor propriuzise.

AUREL LEON

De închiriat
Diferite apartamente mari și mici pentru locuit, eventual depozite sau fabrici, curte mare. Telefonați 1423

DE VÂNZARE piatră de pavaj, de construcții și piatră macadam din carierele Weinstein Bucium.
Informațiuni Iași str. Săulescu 2 sau la cariere.

DE INCHIRIAT un salon liber, elegant, spațios, luminos, sobă teracotă, intrarea la stradă, str. C. A. Rosetti 47. Acces la bucătărie.

Colonia de vară dela Mangalia

Societatea Colonia școlară „Spiru Haret" trimite ca în toți anii la Mangalia, în căminul propriu, copii lipsiți de mijloace, propuși de serviciul sanitar. Cum nu dispune de prea mari fonduri și cerințele sunt mari, s'a hotărât în comitet, să se ia și copii care pot plăti suma de lei 1200 pentru o lună, în care intră cheltuelile de transport și toată întreținerea, pe timp de o lună la mare; —Copii numai până la vârsta de 12 ani.

Doritorii se pot inscrie de acum la casierul societății, Dl. Vasile Pamfil Șc. Primară „Spiru-Haret", depunând suma în două rate.

Plasarea fetelor
Instiințare
Fetele care vin de la țară și nu au gazdă cunoscută, găsesc adăpost până la plasarea lor, în Căminul Amicelor Tinerelor fete din Iași Str. Codrescu 2.

Rubrica cinematografică

Săptămâna aceasta spectacolele cinematografice vor avea loc numai 3 zile, adică începând de astăzi și până Joi 21 Aprilie crt.

La „TRIANON" vom avea ocazia să-l vedem și să auzim pe marele pianist polonez Paderewschy, în filmul „Sonata II-a".

Al doilea film e „Banii însângerați", cu acțiune din lumea interlopă a Chicago-ului.

Complectare: Jurnalul sonor Fox-Movietone.

*

La „SIDOLI"—după cererea generală, se reiau magistralele realizări „Joschiwara" cu Pierre R. Wilm și „Furtună în Maroc" cu Jack Halt.

*

La „SCALA": admirabilele filme „Spovedania" cu Caroll Lombard și „S'a născut un imperiu" cu Joel Mac Crea.

*

La „PHOEN X": „Clubul femeilor" cu Dannielle Darrieux și „Heidelbergul de altă dată" cu Grette Natzler,—două realizări de stil mare.

*

La „ROXY": minunatele filme „Valsul Șampaniei" cu Fred Mac Murray și „Idilă Imperială" cu Grace Moore.

Mitropolitul Moldovei va cere intensificarea acțiunii pentru înălțarea monumentelor marilor regi Carol I și Ferdinand

I. P. S. S. Mitropolit Nicodim s'a reintors la Iași, venind dela Monastirea Neamțu.

De îndată ce a sosit la reședința metropolitană, chiriarhul Moldovei a luat în cercetare problemele locale.

In primul rând I. P. S. Nicodim va convoca pentru o zi după sărbătorile Paștelui, pe membrii comitetului de inițiativă pentru înălțarea monumentelor Regilor Carol I și Ferdinand I.

Cu acest prilej Inaltul Ierarh va face un apel călduros către personalitățile moldovenești de a se începe mai curând acțiunea în vederea realizării acestei mărețe opere.

Asupra acestei chestiuni chiriarhul Moldovei a discutat și cu I. P. S. Patriarh Miron președintele consiliului de miniștri.

Șeful guvernului a promis că va da un sprijin larg, propunând totodată ca inaugurarea începerii lucrărilor de construcție a acestor două monumente, să coincidă cu solemnitatea inaugurării Fundației Ferdinand.

Ambele solemnități vor fi cinstite cu prezența M. S. Regelui și a membrilor guvernului.

In consfătuirea de după Paște, I. P. S. Mitropolit va aduce la cunoștința comitetului sacrificiul ce l-a făcut Arhiepiscopia de a ceda Primăriei o porțiune însemnată de teren din fața catedralei.

Inaltul Ierarh a făcut acest gest pentru a ușura realizarea viitoarei Piețe Carol I, unde se va ridica monumentul Regelui Carol cel Intelept.

In ce privește monumentul Regelui Ferdinand, el va fi înălțat în fața Fundației.

*

In palatul metropolitan există o cameră unde au fost găzduiți pe rând Regele Carol I și Regele Ferdinand.

Această cameră modestă va fi frumos amenajată și înzestrată cu multe obiecte și daruri oferite Iașului de către Regele Carol I.

Printre aceste obiecte este și o icoană dăruită de bătrânul rege la târnosirea catedralei metropolitane.

*

Comitetul de inițiativă pentru ridicarea monumentelor regale va fi complectat cu nouii demnitari moldoveni.

Printre aceștia sânt și d-nii Eșanu, primarul Iașului și d. col. Sava Caracaș, prefectul județului.

GRIG. SPIRU

INFROMAȚIUNI

x Consiliul Facultății de medicină a recomandat ministerului, ca asistent la laboratorul de Histologie, pe d. dr. Hurduc Mircea, un apreciat element al facultății.

x Incepând din ziua de 19 Aprilie până la 22 Aprilie a. c. inclusiv, atât baia comunală cât și cea populară, vor fi deschise între orele 10—12 și 16—18, iar Sâmbătă 23 Aprilie între orele 9—12 și 15—18. In zilele de Paști, nu vor funcționa.

x IMPOZITUL PE SALAR. — Se aduce la cunoștința tuturor comercianților, industriașilor, profesioniștilor și tuturor patronilor care au unul sau mai mulți funcționari, lucrători sau chelneri cu orice salar lunar, să se prezinte până în ziua de 25 Aprilie a. c. Administrației de Constatare Iași, Biuroului Salar Mobiliar, pentru a lua instrucțiuni asupra plății impozitului pe salar cum și imprimate.

Deși tânăr, păr alb? Intrebuințați „Pigmentol", — regenerator inofensiv al culorii părului.
Depozit: Farmacia Pollak
Str. Ștefan cel Mare Telefon 235

NOUA CONSTITUȚIE

(Continuare din pagina 1-a)

este acela întocmit în anul 1822 în Moldova și pe care unii juriști de seamă îl atribue lui Andronache Donici *). Este vorba de așa zisa „Constituție a cărvunarilor".

1831—1832. — Primele legiuri cu caracter constituțional au fost acele alcătuite de boerii Principatelor, sub influența Rusiei și denumite Regulamentele Organice, intrate în vigoare în Moldova și Muntenia la 1831 și 1832, — regulamente prin care pentru prima oară se dădea o organizare constituțională țărilor românești.

1858.— După războiul Crimeei ni s'a dat „Convenția dela Paris" asemănătoare cu principiile constituției Belgiene și care poate purta oarecum denumirea de Constituție.

2 Maiu 1864.—Prin lovitura de stat de la 2 Maiu 1864, Domnitorul Cuza modifică prin Statutul său, Constituția. Convenție impusă nouă de puterile europene la 1858, căutând să ridice într-o-câtva țărănimea din starea de inconștiență în care se alla atunci.

1866 —Iată în fine anul, în care Principatele-Unite capătă primul așezământ de bază, ce poartă numele de Constituție. Impinși de curentul de imitație dominant atunci, constituantul s'a îndreptat spre Apus și a adoptat normele esențiale ale Constituției Belgiene.

1879.—După congresul de la Berlin, Europa ne impune o modificare, pe care a trebuit s'o acceptăm (art. 7).

1884,—Viața internă politică cerea o nouă modificare, ce se operează prin lărgirea Corpului Parlamentar.

1917.—In anul de grea cumpănă pentru neamul nostru, Regele Ferdinand I promite pe câmpul de luptă—pământ ostașilor țărani. Cuvântul regesc este îndeplinit și aspectul constituțional schimbat (art. 19 ș. a.) prin marea reformă agrară.

19. 3.—Dar viața post-belică schimbase multe în țară și atunci pactul fundamental a cerut o nouă revizuire, mai largă, pentru adoptarea la viața modernă.

După cum lesne se poate vedea, toate aceste așezăminte de bază au avut prea puțin comun cu sufletul poporului nostru. Parte impuse cu forța dinafară, parte modificate în spiritul vederilor celor de peste hotare cu interese aici, Constituția noastră se cerea naționalizată.

Dominați prea mult de politic—cu toate urmările lui nefaste—se neglijase complect socialul. Suntem o țară 82 la sută agricolă și cu toate că spre această pătură se îndreptau „în aparență" grijile oamenilor politici de până azi, această clasă socială a fost neglijată și dezorientată până la anarhizare. O schimbare se impunea!

Trebuia revizuită noțiunea de viață socială. Sub egida unei politici naționale (o politică ce trebue să privească pe toată lumea) se lăceau diferențierile de clasă ca acum 100 de ani și conducătorii înțelegeau că unica clasă ce merită să trăiască e aceea care face „politica națională" a țării.

Bazat tocmai pe această politică de „clasă", noul constituant ar înțelege să ia în considerație cele trei clase sociale net diferențiate: intelectuali, meseriași și agricultori și pe baza lor a dat pactului Constituțional noul aspect politico-social, dirijat de un „parlament corporatist".

Când va putea lua iarăși cuvântul Moș Ion Roată, alături de parlamentul profesionist, sperăm că țărănimea își va putea mai lesne găsi mijloacele de salvare și ridicarea dintre ruinile în care au dus-o în politicianism neînțelegător al sufletului cinstit și drept, ce stă la temelia acestei țări.

Iată dece pot afirma că noua noastră Constituție nu mai este o naționalizare a constituției Belgiene, ci este „Constituție Națională".

IOAN MIHAIL
Doctorand în Drept

*) Dl. Profesor Andrei Rădulescu, Consilier la Inalta Curte și vice președinte al Academiei Române.

IN MARGINEA ACTUALITĂȚII

Se discută mult în cercul preoților dela Catedrală, cazul deosebit de interesant al unei doamne din buna societate ieșană.

Doamna a făcut rugăciuni pentru a câștiga la loterie, dând într'un pomelnic și numărul lozului care-l avea.

După tragerea loteriei, doamna în chestie s'a prezentat din nou la Catedrală și a făcut o donație însemnată pentru Sf. Paraschiva.

Câștigase la loterie 40.000 lei !..

*

Dl. Iancu Zipa se află aproape restabilit după boala grea de care a suferit.

Peste câteva zile, d-sa va putea părăsi casa.

*

In clinica d-lui prof. Tănăsescu dela Spitalul Sf. Spiridon, se află internat părintele prof. I. Simionescu, sub-protopopul Iașilor, operat de apendicită.

Peste câte-va zile distinsul preot ieșan va părăsi spitalul, deplin restabilit.

*

O operație interesantă s'a făcut Sâmbătă dimineață la spitalul Sf. Spiridon.

Dl. prof. dr. Tănăsescu și-a operat fiul de apendicită.

Operația a reușit pe deplin.

*

Un mic accident s'a produs Sâmbătă în cabinetul de lucru al Epitropilor Spiridoniei.

La un moment dat, oglinda ce se afla atârnată lângă sobă, deasupra unei canapele, a căzut jos, sfărmându-se în sute de bucăți.

Căderea oglindei a produs un moment de agitație, funcționarii din birouri neștiind ce s'a întâmplat.

Un asemenea caz s'a petrecut și în ajunul căderii vechiului regim, când s'a prăbușit o altă oglindă din cabinetul Directorului general.

*

La salonul oficial de primăvară din capitală, a fost admis de către comisiunea de selecție, să expună și pictorul ieșan, P. Hârtopeanu.

Dl. Hârtopeanu expune un peisaj și flori.

E un succes frumos pentru tânărul artist.

*

A apărut în editura „Cartea Românească" noul volum de nuvele ale d-lui Ionel Teodoreanu, *„Cartea bunicilor"*.

Un fragment din cartea la care lucrează actualmente scriitorul Ionel Teodoreanu, *„Viețile Sfinților"*, va apare săptămâna aceasta în „Universul literar".

Comitetul de conducere
și șefii biurourilor de secții
la Blocul pensionarilor publici

Adunarea Generală și Comitetul de conducere al Blocului pensionar lor publici din Iași a aprobat următorul tablou de persoanele însărcinate cu conducerea biurourilor secțiilor pe anul 1938—1939.

1. Victor Munteanu Președintele Blocului.
2. Eugen Constandache maior, Prim vice-președeinte.
3. Petru Bonciu maior, vice președinte.
4. Lascar Matasaru vicepreședinte.
5. Mihail Viorescu vice-președinte.
6. Alexandru Cațichi vicepreședinte.
7. Aureliu Lelescu vicepreședinte.
8. Roiu Grigore vice-președinte.
9. Mihail Alexandrescu secretar general.
10. Constantin Drăgescu maior, casier general și director adtiv.
11. Alexandru Cațichi director Casei de Ajutor.
12. Ioan Mănescu casier Casei de Ajutor.
13. Eugen Danilache director Casei de Deces.
14. Petru Tudose casier contabil Casei de Deces.
15. Gheorghe Hăpăianu casier incasator.
16. Dr. Colonel Sava Matei șeful serv. Asistenței Sociale și Medicale.
17. Căpitan Ardeleanu șeful Bibliotecei.
18. D. P. Andriescu șeful Secției Cultul Morților.
19. Ioan Dodon cenzor la Casieria G-rală a Blocului.
20. Benone Teodorescu cenzor la Casieria G rală a Blocului.
21. Grigore Roiu cenzor la Casa de Ajutor.
22. C. A. Ionescu cenzor la Casa de Ajutor
23. Zaharia Strat cenzor la Casa de Deces.
24. Sever Hulubei cenzor la Casa de Deces.
25. Emil Stere avocat, Șeful Contenciosului.

Secția Băncei Populare a Pensionarilor

1. Ioan Dodon director
2. Neculai Grigorescu căpitan, casier.
3. Const. Podoleanu, contabil.
4. Zaharia Strat, cenzor.
5. Gh. Sfârlos Căpitan cenzor.
6. Gh o ghe Lucinescu cenzor.

Inaugurarea secției dentare
la Spitalul Sf. Spiridon

Sâmbătă dimineață s'a făcut inaugurarea oficială a serviciului de Stomatologie, al Spitalului Sf. Spiridon.

Au luat parte d-nii: epitrop prof. Gr. T. Popa, prof. Gracoschy, Decanul Facultății de Medicină, prof. Cosăcescu, medicul primar al acestui serviciu, d. dr. Grigore Osipov-Sinești, eum și foarte mulți studenți și studente.

Solemnitatea s'a început prin slujba religioasă, oficiată de Preotul Gheorghiu. A urmat apoi sfințirea saloanelor care compun această secție dentară: salonul de consultații, sala de operație și sala de radiografie.

Acest serviciu este înzestrat cu aparatele cele mai moderne, după indicațiile d-lui Dr. Osipov.

*

După slujba religioasă au luat cuvântul d-nii: prof. Gr. T. Popa, prof. Gracoschy, preotul Gheorghiu etc.

Seria cuvântărilor a început-o d. dr. Osipov-Sinești.

Cu toții au arătat însemnătatea acestei secții de stomatologie, într'un spital ca al Epitropiei Sf. Spiridon.

Vorbitorii au accentuat că în acest serviciu lucrările dentare vor fi efectuate cu maximă îngrijire și cu prețuri derizorii. Dealtfel se vor da și consultații gratuite.

D. dr. Osipov a încheiat asigurând conducerea Spiridonici, că va depune toată munca și priceperea d-sale pentru ridicarea acestei secții dentare.

REP.

Mai eftin ca oriunde
Cumpărați cămăși, cravate, ciorapi batiste, mănuși etc.
NUMAI
LA GHEM
STR. ȘTEFAN CEL MARE 2
(alături de mag. Frații Hirschenohn)

Bodega Podgorenilor

Eri a avut loc inaugurarea „Bodegei podgonerilor", în chiar localul Băncei podgorenilor, din strada Arcu.

In numeroasa asistență remarcăm pe d-nii: Mircea Bădăreu, președintele Camerei de agricultură, N. Gheorghiadi directorul general al Creditului Urban, Petru Pogonat decanul baroului, Alf. Herovanu, I. Rang, Cezar Ioan, profesorii Alecu Roșca, Mateescu, Vasile Iamandi, C. Teodorescu-Iași, Emil Stratan, Stihi, avocat Pascali Braha, N. Popa, Laur Preda, Iosup Aron, și mulți podgoreni. Bodega și restaurantul sunt puse sub conducerea d-lor Caramalău și Pavalache, cunoscuții specialiști.

Serviciul religios a fost oficiat de Părintele I. Țincoca.

Asistența s'a delectat apoi cu tot felul de vinuri din podgoriile Cotnari și Iași.

Deviza noului local este: „bun și ieftin".

Prințesa Țiganilor

Vizita d-lui prof. dr. Ciucă la Iași

D. prof. Ciucă, dela Facultatea de Medicină din București, sub-directorul institutului „Cantacuzino", a sosit Sâmbătă în localitate.

D-sa a făcut o vizită la Epitropia Sf. Spiridon, fiind primit de d-nii epitropi: prof. Băiteanu, Popa, Dimitriu-Borca și dr. Alexa.

A urmat apoi vizitarea spitalului central, a secției de puericultură, a școlii de infirmiere și alte secții a Spiridoniei.

După amiază d. prof. Ciucă însoțit de conducătorii Epitropiei, a vizitat Ferma și Orfelinatul din Popricani.

Dl. prof. Ciucă va face un raport detaliat asupra situației Spiridoniei pe care-l va prezenta Ministerului Sănătății.

Dl. prof. Ciucă a vizitat și Institutul de igienă unde a avut o consfătuire cu d-nii prof. dr. I. Bălteanu și Conf. dr. I. Alexa.

D. prof. dr. Ciucă, care conduce actualmente Institutul „Cantacuzino", are acum un vast plan de înzestrare sanitară și medicală a țării.

Avându-se în vedere că secretar general al ministerului Sănătății este d. prof dr. Cambiescu,—unul dintre principalii colaboratori ai institutului „Cantacuzino" se speră că de astă dată acțiunea concepută, va continua și mai intens.

Cum a decurs serbarea Stâlpărilor

Sâmbătă dimineață a avut loc tradiționala serbare a stâlpărilor.

La biserica Bărboi s'a oficiat un serviciu divin de către un sobor de preoți în frunte cu părintele Oniceanu parohul acestui sf. locaș.

Răspunsurile au fost date de corul seminarului „Veniamin Costache" dirijat de elevul Navicicov din clasa VII-a.

Programul procesiunii a fost întocmit de părintele D. Ciolan distinsul protopop al orașului,

La această frumoasă serbare au luat parte toate școlile secundare și primare, în frunte cu directorii și întreg corp profesoral.

La ora 11 s'a format un cortegiu impunător care a pornit pe străzile orașului spre Mitropolie.

Corurile Seminarului Venamin, Seminarului Pedagogic și Școalei de cântăreți au cântat tot timpul cântările stâlpărilor.

La poarta Mitropoliei au ieșit întru întâmpinare preoții catedralei în frunte cu P. S. S. Arhiereul Valerie Botoșăneanu.

In fața mitropoliei, P. S. S. Arhiereu Valerie, a citit Sf. Evanghelie în care timp mulțimea credincioasă a îngenunchiat cu adâncă smerenie.

Predica zilei a fost ținută de preotul C. Nonea referentul secției culturale.

La ora 1 serbarea a luat sfârșit.

PINT.

Sindicatul lăutarilor
se încadrează în Camerele de Muncă

Buc. 18.—Sindicatul Breslașilor Lăutari din România, prin președintele lui dl. Panaitescu Vasile Bogoi vice-președinte și Alecu Ionescu, s'a prezentat la Uniunea Camerelor de Muncă unde au fost primiți de d. Președinte Virgil Molin, căruia i-au cerut ca și breslașii lăutari să fie încadrați în Camerele de Muncă și trecuți în listele de alegători. In urma discuțiilor avute, d. Președinte le-a promis tot concursul.

x Tribunalul local a amânat pronunțarea pentru ziua de 2 Mai, în procesul preotului V. Leu.

Meșteșugarii ieșeni
și expoziția dela Berlin

Meșteșugari ieșeni, au înțeles să participe în număr destul de mare la Expoziția internațională dela Berlin ce va avea loc între 28 Mai și 10 Iulie.

La Camera de Muncă se primesc zilnic diferite obiecte lucrate artistic de către meșteșugari, pentru a fi trimise expoziției dela Berlin.

Termenul înlăuntrul căruia se pot depune obiectele este 20 Aprilie.

După această dată, o comisiune formată din d-nii N. Dimitriu președinte și C. M. Olaru vice-președintele Camerei de Muncă, va face selecționarea acestor obiecte.

Au depus printre alții, diferite obiecte: Școala de îndreptare Copou; Școala de Industrie Casnică; V-le Iosub, cismar cu trei perechi de ghete pentru bărbați, dame și copii lucrate foarte artistic dintr'o singură bucată fiecare pereche și într'o formă curioasă, etc.

Toate obiectele vor fi expuse într'o sală a Camerei e Muncă, unde vor putea fi văzute de oricine.

Acei meșteșugari care nu au depus încă obiectele, sunt rugați ale preda, întrucât zilele acestea se vor face formele pentru expedierea lucrărilor la Berlin.

x Inaugurarea noului local al Creditului Urban, în str. Carol, va avea loc Mercuri în 20 April.

x **A fi frumoasă și atrăgătoare** este problema ce rezolvă **Crema Miraculoasă**. Această minunată cremă distruge petele și coșurile de pe obraz, albește și catifelează pielea dându-i un parfum delicios. Depozit Farmacia Dr. Ratianu Str. Cuza Vodă 83.

✝

Îndurerații: Clara Dimitriu, soție, Valentin, fiu, precum și familiile înrudite cu adâncă mâhnire anunță încetarea din viață a scumpului lor

Gheorghe Th. Dimitriu

încetat din viață în ziua de 16 April. — Înmormântarea va avea loc mâine Marți 19 April, ora 14.

Cortegiul funebru va porni dela biserica Patruzeci de Sfinți

✝

Adânc îndurerați: Lavinia soție, Titi, Gabriele, Tuți copii și familiile Pogângeanu, Cogălniceanu, Șenchea, Haluș, Pangrati, Ionescu, anunță cu durere încetarea din viață în ziua de 15 April după o scurtă suferință a iubitului lor soț, tată, frate, cumnat, gi nere

Constantin Cogălniceanu

52 ani — Șef de gară

Serviciul religios va avea loc mâine Marți 19 April ora 16 la biserica cimitirului „Eternitatea" unde se află depus corpul.

Cei ce l-au cunoscut sunt rugați a lua parte la înmormântare.

D-na Lily R. Beller cu familia fac cunoscut rudelor și prietenilor că Marți 19 April ie ora 11 dim. se va oficia la Biserica 40 de Sfinți parastasul de 7 ani, în memoria scumpului lor

RADU BELLER

căzut la Benares (India) în urma accidentului avionului „Contele de la Vaulx".

DE INCHIRIAT 2 apartamente compuse din câte 2 camere, bucătărie, pivniță, cămară pentru lemne în strada Albineț 14 bis. Vizibile între orele 9—12 a. m. și 3—5 p. m. A se adresa d-nei Aglaia Ionescu.

In chestiunea avocaților radiați din Baroul ieșan

Baroul local a primit o adresă din partea „Uniunei generale a avocaților în legătură cu protestul avocaților care au fost radiați din barou.

Delegația permanentă a Uniunii generale a avocaților din România, într'o ședință specială, sub președinția d-lui I. Gr. Perieț anu, s'a ocupat de situația avocaților ieșeni radiați.

In urma lămuririlor date de d. P. Pogonat decanul barouiui local, Uniunea a găsit că operațiunile de radiere a avocaților dela Iași sunt legal făcute, menținându-se deci hotărârea baroului ieșan.

Avocații nemulțumiți de această hotărâre, n'au la îndemână ca atac, decât calea contestației, apelului și recursului.

Acei ce vor ataca decizia de radiere cu contestație și apel, vor fi juoecați în primă instanță de către consiliu de disciplină al baroului local; iar în recurs de către o comisiune formată din patru consileri dela Inalta Curte de Casație și trei avocați dela Uniune.

Consiliul de disciplină al baroului local prezidat de d. avocat Nellu Ionescu, prodecanul Barou'uui, a discutat și rezolvat în ședința de Sâmbătă o serie de lucrări curente încredințând d-lui avocat Nae Beuran conducerea și organizarea asistenței judiciare.

Consiliul a hotărât convocarea adunării generale extraordinare deliberative a baroului, pentru a fixa noui norme în chestia sindicalizării actelor de notariat.

In urma raportului d-lui prodecan Nellu Ionescu, consiliul a aprobat să se cumpere o serie de cărți noui juridice, pentru complectarea bibliotecii baroului.

EMIL GHIURTZ

Când durerile sunt înlocuite de bucurii

Deak Șt. din Tufeleu (Boroșneul Mare jud. Trei Scaune) ne scrie următoarea scrisoare: „Pe cât de amărît eram când v'am scris prima mea scrisoare pentru a comanda un flacon de Gastro D, pe atât de vesel și mulțumit vă scriu azi! Mulțumesc lui Dumnezeu și admirabilului Gastro D, că după o cură de 3 flacoane am scăpat de o boală de stomac care mi-a amărît zilele ani de-arândul. Azi mă simt complect vindecat și recomand tuturor suferinzilor acest preparat

Gastro D. se găsește de vânzare la farmacii și droguerii sau se expediază contra ramburs de Lei 135 de către farmacia Thoiss București, Cal. Victoriei 124

Telegramă

Magazinul BONCESCU
Iași — Lăpușneanu 17

Expediat ultimele noutăți articole de galanterie pentru domni și doamne. Stop. Mențineți prețurile reduse.

I. CONSTANȚIU

Prosoape plușate, Șervete, Albituri, Halate, Satin de plăpumi de mătase, Garnituri de fețe de mese în Olande imprimate și colorate plușate, matase în goblin ULTIMELE MODELE, Galerii cubiste și oxidate și fețe Bris-bris-uri etc. cu
prețurile cele mai eftine
-- MAURICIU FELIX --
IASI — Str. Stefan cel Mare No. 13

Din cauza mutării
MAGAZINUL DE STICLĂRIE **Știer**
Str. I. C. Brătianu 130
soldează mărfurile cu jumătate preț

Doctor
Adrian Ștefănescu
Medic de Spital
Boli interne și nervoase
METABOLISM BAZAL
Consult 4—6 p. m.
Str. Păunu No. 2
Telefon 2269

DOCTORUL
R. DAMSKER
Medic de Spital
Str. Gh. Vodă No. 52
între 7-9 și 3-6
MEDICINA INTERNA
Boli de inimă
plămâni—rinichi

Dureri în ceafă

— *Durerile lui de ceafă provin din răceală.*
— *Nimic nu va înlătura mai rapid acest neajuns decât o frictiune energică cu* **Carmol*)**

*) Carmol este cea mai bună frictiune contra răcelei, gripei, durerilor reumatice și febrei.

Uriașa creație a genialului CECIL B. DE MILLE
CORSARUL
Două serii
20 acte
Operă complectă
cu Fredric March și Franciska Gaal
O piatră de hotar în istoria cinematografului.
DE PAȘTI LA SCALA

ULTIMA ORA

Noile descoperiri în chestia acţiunii legionare

Comunicările autorităţilor

Două scrisori ale d-lor mareşal Averescu şi prof. N. Iorga.

Bucureşti 18. — Ministerul de interne a dat eri un comunicat în care se arată că organele poliţieneşti şi jandarmereşti au interceptat material subversiv, emanând dela foştii conducători ai partidului „Totul pentru ţară".

Pe de altă parte, cu prilejul unor cercetări întâmplătoare, s'a găsit la locuinţa unor membri ai fostului partid, câteva arme şi muniţiuni, fără autorizaţia legală.

Descinderile s'au făcut în ziua de 16 Aprile, fără a se provoca cel mai mic incident.

Rezultatul a fost adus la cunoştinţa autorităţilor.

Persoanele implicate au fost reţinuţi pentru cercetări.

Cât priveşte instigatorii, guvernul urmează a lua măsuri.

Toată această mişcare nu a cuprins decât cercul restrâns al agitatorilor de profesie.

Massa cetăţenească, de la oraşe şi sate, dornică de linişte, a rămas cu totul străină de aceste svârcoliri de suprafaţă—încheie comunicatul.

Ministerul de interne a pus la dispoziţia presei, materialul informativ şi documentar privitor la activitatea „Gărzii de fier", care nu a încetat nici un moment.

S'a dat publicităţii o scrisoare confidenţială a d-lui Corneliu Codreanu către comandanţii legiunei şi ajutori, în care spune:

„Am luat hotărârea următoare:

a) Să rămână disolvat partidul „Totul pentru ţară" şi comerţul închidat.

b) Vor rămâne grupările legionare conduse de comandanţi legionari, şefi.

c) Contactul nu va mai fi ţinut prin circulare, vor fi vizitaţi toţi comandanţii de grupuri legionare de către comandanţii care vor fi numiţi: „Comandanţi provinciali".

Prin aceştia vă voi trimete tot ce aveţi de făcut.

Eu nu mai plec.

Dacă totuşi perfidia va învinge, cred că ştiţi ce este de făcut".

De asemenea s'a găsit o scrisoare semnată de dl. N. Totu; iar în jud. Braşov şi Alba s'au înterceptat ordine ale comandanţilor, prin care se cere continuarea activităţii cuiburilor legionare.

Într'o scrisoare, găsită în jud. Rădăuţi, se spune:

„Să vă confecţionaţi uniforme legionare şi să vă procuraţi arme ori de care veţi putea găsi şi să aşteptaţi când va suna ordinul pentru un eventual marş asupra Bucureştiului căci izbânda noastră se apropie cât de curând".

Având deci indicii că „Garda de fier" îşi continuă activitatea, autorităţile au pornit la măsuri.

S'au operat descinderi la locuinţele celor cari au legături cu această organizaţie şi s'a ridicat tot materialul găsit.

Uzinele S. T. B. din capitală au concediat 13 slujbaşi, implicaţi în mişcarea legionară.

Ziare suspendate

Ministerul de interne a suspendat fără termen ziarele „Cuvântul" şi „Buna Vestire".

Scrisoarea d-lui mareşal Averescu către dl. prof. N. Iorga

S'au trimis presei spre publicare, de către autorităţile în drept, două scrisori, semnate de d-nu Mareşal Averescu şi prof. N. Iorga.

Scrisoarea d-lui Mareşal Averescu e adresată d-lui prof. N. Iorga şi are următorul cuprins;

Stimate Domnule Profesor,

Între 23 şi 25 Martie v'am trimis o scrisoare la adresa Comisiunei Monumentelor Istorice, spre a vă felicita pentru gestul dumnevoastră menit a pune capăt unei îndrăsneli intolerabile, din cauza îndulgenţei autorităţilor faţă cu mişcarea zisă legionară:

Vă rugam în acea scrisoare, a face dacă vă stă în putinţă, să fiu şi eu cât alături de Dvs. ca martor, convins fiind că cele spuse de mine, ar putea să întereseze justiţia.

Neprimind nici un semn de viaţă, m'am dus la acea adresă şi am aflat că acolo nu s'a primit nici o scrisoare.

M'am hotărât a o repeta prin cea de faţă.

Primiţi ilustre maestre asigurarea deosebitei mele consideraţiuni. (ss) **Al. Averescu**

A doua scrisoare a d-lui prof. N. Iorga către tribunalul militar

Scrisoarea semnată de dl. prof. N. Iorga e adresată tribunalului militar al Corpului II Armată.

D-sa arată în această scrisoare că invitaţia de a apare ca martor în faţa tribunalului, i-a întrerupt scurta vacanţă de Paşte, destinată terminării Istoriei Românilor şi îngrijirei unei sănătăţi de mult sdruncinată.

Declaraţiile pe care d-sa le-a făcut printr'o scrisoare trimisă d-lui colonel Hotineanu, sunt făcut înainte de a cunoaşte corespondenţa găsită la dl. Corneliu Codreanu şi tovarăşii săi,—corespondenţa care constitue o crimă de înaltă trădare.

Mai departe, dl. prof. Iorga spune că scrisoarea ce i-a fost adresată d-sale privea întregul guvern de atunci. Dovadă acel strigăt colectiv de „Voi".

Desfiinţarea magazinelor legionare s'a făcut din ordinul ministrului de interne, care e chemat a cerceta acuzarea şi insultele.

„În ceia ce priveşte descoperirile făcute acum, scrie dl. prof. Iorga, nu-mi pot reţine indignarea faţă de o acţiune pe care a o îngădui înseamnă a lăsă însăşi existenţa statului românesc,—pe care noi bătrânii, necontenit ameninţaţi şi insultaţi, l'am ajutat să se ridice aşa de sus"—la discreţia unei cete de agitatori ale căror sentimente faţă de ţară sunt la acelaş nivel scăzut ca şi inteligenţa lor.

Puteţi face uzul pe care-l credeţi potrivit în cursul procesului, de cele scrise aici, pe care mi le-a smuls cea mai legitimă indignare"—încheie d. prof. N. Iorga.

Un avion se prăbuşeşte la Bucureşti

Un căpitan-aviator ucis

Bucureşti 18.— Un groaznic accident de aviaţie s'a produs ieri la Băneasa.

In faţa unei comisiuni urma să fie experimentat noul avion tip „Bucher Student" adus din Germania".

Avionul a sosit de la Braşov, condus de căpitanul aviator I. Ruţă.

De-abea însă s'a urcat pentru sborul de probă, când din cauze ce urmează a se stabili, aparatul, s'a prăbuşit de la 200 metri, sfărâmându-se.

Căpitanul aviator a fost prefăcut în bucăţi.

Şi monedele din buzunar i-au fost găsite turtite.

Ceasul s'a oprit la ora 12 şi 10 minute, când s'a produs accidentul.

Capitala Austriei va fi mutată la Linz

Berlin 18.—Din cercuri autorizate se anunţă că Fuehrerul Hitler va muta capitala administrativă a Austriei la Linz.

Viena va rămâne capitală numai cu titlul.

De altfel, Fuehrerul Hitler de la Linz a proclamat unirea Austriei şi tot acolo a semnat decretele pentru Anschluss.

Ştiri poliţieneşti

Îndrăzneţ furt de bani la Oficiul de distribuţie a zahărului

Răufăcători, prin chei potrivite au pătruns în sediul Oficiului de distribuţie a zahărului, din str. Ştefan cel Mare furând din cassa de bani suma de 53.655 lei.

Imediat ce s'a constatat furtul, d-nii M. Vladimir şi Sava Marcov reprezentanţii oficiului de distribuţie a zahărului, s'au prezentat la poliţie cerând concursul pentru prinderea răufăcătorilor.

La faţa locului s'a deplasat d. C. Vasiliu dela Bir. judiciar care a constatat furtul. Însă ceiace este curios cu această afacere, este faptul că nu se vede nici o urmă de forţare a broaştei de la cassă.

In interesul cercetărilor este reţinut la poliţie omul de serviciu dela acest depozit.

*

Agresiune. — Dl. Vasiliu Alex. din strada Silvestru 12 pe când se întorcea spre casă a fost acostat şi lovit puternic în cap cu un baston, de numitul Gh. Sandu.

Se cercetează. LZR.

Evacuarea hotelului Athenée-Palace

Bucureşti 18.—Autorităţile poliţieneşti şi de sanitare au făcut o nouă descindere la hotelul Athenée-Palace.

In urma celor constate, s'a hotărât ca în cursul zilei de azi, hotelul să fie complect evacuat.

Apoi, hotelul va fi sigilat.

La 15 ani, intoxicat cu alcool

Sergentul din str. V. Lupu a găsit pe terenul de lângă Fabrica „Victoria" un individ în nesimţire.

A fost chemată „Salvarea". Dl. intern Mardare a dat primele îngrijiri celui găsit, transportându-l apoi la Spitalul Israelit.

S'a stabilit că e vorba de băeţaşul Gh. Belciug din Calea Călăţii 70.

Deşi nu are decât 15 ani, el a băut rachiu până ce s'au intoxicat.

Dl. Maniu la Cluj

Braşov 18 — Dl. Iuliu Maniu care a fost în localitate, a părăsit eri Braşovul, plecând la Cluj.

Cumpăr aur de bijuterii Briliante, antichităţi. Vindeţibine
Brătianu 82
Notaţi bine No.

Doctor
Alex. Terkatin
fost asistent în clinicele Prof. Neumann din Viena
BOLI ŞI OPERAŢIUNI de nas, gât şi urechi
ELECTROTERAPIE
Cons. 9—11 a. m. 3—7 p. m.
Str. Cuza Vodă 12
Telefon 2255

Dr. Gancevici
consultă
BOLI DE PIEPT
Str. Lăpuşneanu 19
Luni, Mercuri şi Vineri între orele 1—4 p. m.

ORA 12

Dl general Antonescu pleacă în străinătate

Bucureşti 18. — Dl. general Argeşanu, ministrul Apărării Naţionale, a acordat un concediu de o lună d-lui general I. Antonescu, fost ministru, pentru a pleca în străinătate.

O societate anglo-română

Bucureşti 18 — Ziarul „Informaţia" anunţă că la Londra a luat fiinţă o societate anglo-română, pentru schimb comercial între cele două ţări.

Societatea va încheia şi rezolvi chestiunile comerciale şi îndeosebi va căuta răspândirea produselor româneşti pe piaţa engleză, prin numeroasele ei agenţii din City.

Societatea a luat fiinţă în urmă sugestiilor d-lui Mitiţă Constantinescu, ministrul economiei naţionale.

Noi atentate în Palestina

numeroase victime omeneşti

Ierusalim 18.—Teroriştii arabi au comis noi atentate în jurul capitalei.

La Balamera s'a produs o luptă între trupele britanice şi teroriştii arabi.

Armata a urmărit pe revoltaţi cu avioanele.

Au fost ucişi 40 de arabi.

Cu prilejul sărbătorilor Paştelui, s'au produs atentate la Ierusalim şi la Haifa.

In cartierul evreiesc din Ierusalim au explodat două bombe.

Sunt 50 de morţi.

*

Comisiunea pentru ancheta palestiniană vor sosi luna viitoare.

Deraere de tren

Paris 18.—Pe linia Oran-Alger s'a produs o deraiere de tren.

Sunt 5 morţi şi 17 răniţi.

Printre victime se află şi vice-consulul Jugoslaviei în Alger.

Raid aviatic

Londra 18. — Aviatorul englez Bloatbent a plecat din Sidney (Australia) spre a realiza parcursul Sidney—Londra, în timp record cu un avion de o singură persoană.

x Tragedia impresionantă a unei iubiri şi epopeia unei naţiuni, iată ce aduce pe ecran „Corsarul" cu Fredric March şi Franciska Gall, în regia genialului Cecil B. de Mille, de Paşti la „Scala".

DE INCHIRIAT, două camere, bucătărie, antret, sobe teracotă, instalaţie apă şi canal—camară de lemne. Strada Trei Erarchi No. 2.

DOCTOR
SOLO SCHREIFEL
Specialist în
Boli de piele
Venerice, syfilis
Diagnostic precoce al sifilisului prin examenul ultra-microscopic
DIATHERMIE
Raze Ultra-Violete
Consultaţii şi tratamente
7—10 dim. şi 2—9 seara
Str. Anastasie Panu 70
TELEFON 2101

Lumânări de ceară pură
pentru Sfintele Paşti găsiţi la
IOAN N. HARAGA
STR. SFT. LAZĂR 19
(lângă Plevna)

Filmul tehnicolor
Prinţesa Ţiganilor
cu Annabella şi Henry Fonda
De Paşti la Sidoli

DOCTOR
Iosif Goldenberg
Medic de Spital
Specialist în
BOLI DE PIELE, SIFILIS VENERICE
Strada Palat No. 2
(vis-a-vis de Palatul Administrativ)
Cons. 8-11 dim. 3-8 p. m.

UN ASORTIMENT BOGAT ŞI VARIAT DE ARTICOLE DE PARFUMERIE, COSMETICE, PRECUM ŞI CELE MAI BUNE LACURI ŞI VOPSELE DE OUĂ
vă oferă eftin numai
Parfumeria Venus

Mare incendiu la instalaţiile Mociorniţa din Bucureşti

Pagube de 40 milioane lei

Bucureşti 18 — Un puternic incendiu a isbucnit la Fabrica de încălţăminte „Mociorniţă".

Până să intervină pompierii flăcările au cuprins o aripă întreagă a marilor instalaţii.

Cu mare greutate, după o muncă de o zi, focul a putut fi localizat aseară.

Au ars între altele un depozit cu 16.000 perechi de ghete şi o aripă cu cu maşini noui, aduse recent din străinătate.

Pagubele trec de 40 milioane lei.

Sute de lucrători au rămas fără lucru, acum în preajma sărbătorilor.

Incendiu la o şcoală

Bucureşti 18.—Un incendiu a isbucnit la externatul „Zoe Rămniceanu" din Calea Moşilor.

Focul a putut fi localizat înainte de a lua proporţii.

A fost rănit servitorul şcolii care a luat parte la operaţiile de stingere.

Se va deschide proces contra fostului cancelar Schuschnig

Londra 18. — Autorităţile germane refuză orice precizare în legătură cu situaţia fostului cancelar Schuschnigg.

Se ştie numai că se va deschide proces împotriva d-lui Schuschnigg, spre a se ajunge la anularea actelor făcute de d-sa în calitate de cancelar al Austriei.

In special se urmăreşte anularea retrocedării avere familiei de Habsburg.

x Laboratorul de analize medicale, chimice şi microscopice Dr. Ratianu autorizat de Min. Săn. Publice, execută analize complecte de urină, spute, secreţiuni, etc. precum şi orice analize ce interesează industria, comerţul şi higiena alimentară. Iaşi, Cuza Vodă 83.

SCALA
După cererea generală
LUNI, MARŢI, MERCURI
Două filme cari trebuesc văzute
SPOVEDANIA
cu Carolle Lombard, John Barrymore, Fred Mac Murray
S'a născut un imperiu
cu Joel Mc, Crea şi Frances Dee
Un program reţinut cu mari sacrificii pentru ultimele trei zile.

Mai sunt 3 zile până la închiderea înscrierilor şi
din totalul de 996 locuri pe vapor
816 au fost ocupate
Cu 1000 lei
Tren dela Bucureşti, masă la discreţie, vapor, pat, ghizi, bal, cel mai mare transatlantic din Marea Neagră, „POLONIA" vă duce a doua şi a treia zi de Paşte în larg până în faţa Insulei Şerpilor şi a gurilor Dunării. Inscrierile la Dep. „Universul" str. Victor Place (Piaţa Unirei) alături de Rest. „BRAGADIRU"

Paştele se apropie
PROFITAŢI DE ULTIMILE
5 zile
rămase din
Luna Eftină la „QUADRAT"
Str. Ştefan cel Mare 15 (lângă Banca Emanoil Marcovici)

Lei 95 pantofi de casă
Lei 125 pentru copii
175 de satin
245 troteuri p. Dame
275 [illegible]
295 bărbăteşti

ANUL XXXIV No. 9315

1 LEU

MERCURI 20 APRILIE 1983

ABONAMENTE:
Lei 350. . . . . pe un an
„ 180. . . . . „ 6 luni
„ 90. . . . . „ 3 luni
„ 35. . . . . „ 1 lună
„ 1500. . . Instituţii publice

Atelierele tipografice „Opinia"
IAŞI STR. LAPUŞNEANU 37

BIBLIOTECA UNIVERSITĂŢII -IAŞI-

OPINIA

Ziar popular cotidian

TELEFOANE
Redacţia. . . . No. 1298
Administraţia . . „ 1299
Serv. de noapte red. . „ 1436

Redacţia şi Administraţia
IAŞI STR. LAPUŞNEANU 37

Director: C. R. GHIULEA

Ţara respiră

Este de netăgăduit faptul, că mania funcţionarismului făcea ravagii în rândurile publicului nostru. Bucata de pâine asigurată în afară de fricţiunea birocratică a coatelor pe masă, părea neonorabilă. Ori cât de mic ar fi fost salariul, ambiţiunea posesorului de certificat şcolar râvnea către titulatura omagială de „domnul funcţionar".

Natural, perspectivele mai noi ale lucrurilor contrazic oarecum tradiţia Funcţionarul modern, a pierdut posibilitatea de trai într'un „dolce farniente". Cei care şi-au căutat cinstit şi în trecut, de meticuloasele lor obligaţii, n'au de ce se teme. Dimpotrivă se bucură de valul de aer proaspăt năvălit prin ferestrele larg deschise.

Lenea nu mai poate fi cu nici un chip rotunjită. Şperţul şi dania silită, au ajuns odioase. Legi aspre pun capăt tuturor ticăloşilor. Inspecţii neaşteptate dau la iveală potlogăriile. Numele domnului X, ori Y, nu mai atrag imunitatea. Foştii demnitari observă cu groază cum aureola lor de fiinţe „tabu" dispare.

Şi odată cu ea se strâng şi pânzele corăbiei comode a funcţionarismului. Prea multe şcoli normale, prea multe diplome universitare din străinătate, uşor echivalate. Prea multe posturi create pentru cumnaţi, veri, nepoţi şi nepoate. Prea multă nepăsare în unele servicii, după ocuparea lor prin surprindere. Punţile de legătură cu acest trecut comod, se rup încetul cu încetul. Rămân în picioare doar instituţiunile şi oamenii, a căror necesitate s'a dovedit inexplicabilăi

Viaţa noastră publică se luminează de pâlpâirile unui nou far, dătător de viaţă. Deaceia adaptarea la actuala stare de lucruri, înseamnă singurul imperativ serios al vremilor de faţă.

Orice meserie este onorabilă în lupta grea pentru existenţă. Să luăm exemplul dela americani chelneri, vânzători ambulanţi, fermieri, şoferi, cari au ştiut să-şi asigure cu răbdare şi corectitudine în acţiune locuri de frunte în filiera socială.

Reintoarcerea la meserii, la coarnele plugului, la comerţ, nu-i neonorabilă pentru intelectuali de mâine.

Concepţia corporativă va ridica toate categoriile muncitoare, la rangul pe care îl merită Reformele de azi sunt garanţiile bine acerilor de mâine.

Fără titlul de „domn funcţionar" românul poate ajunge bine şi departe în ţara lui, cu o singură condiţiune; cea a renunţării la teorii şi a trecerii la fapte constructive.

Dr. I. Fr. BOTEZ

-- In Camera franceză --

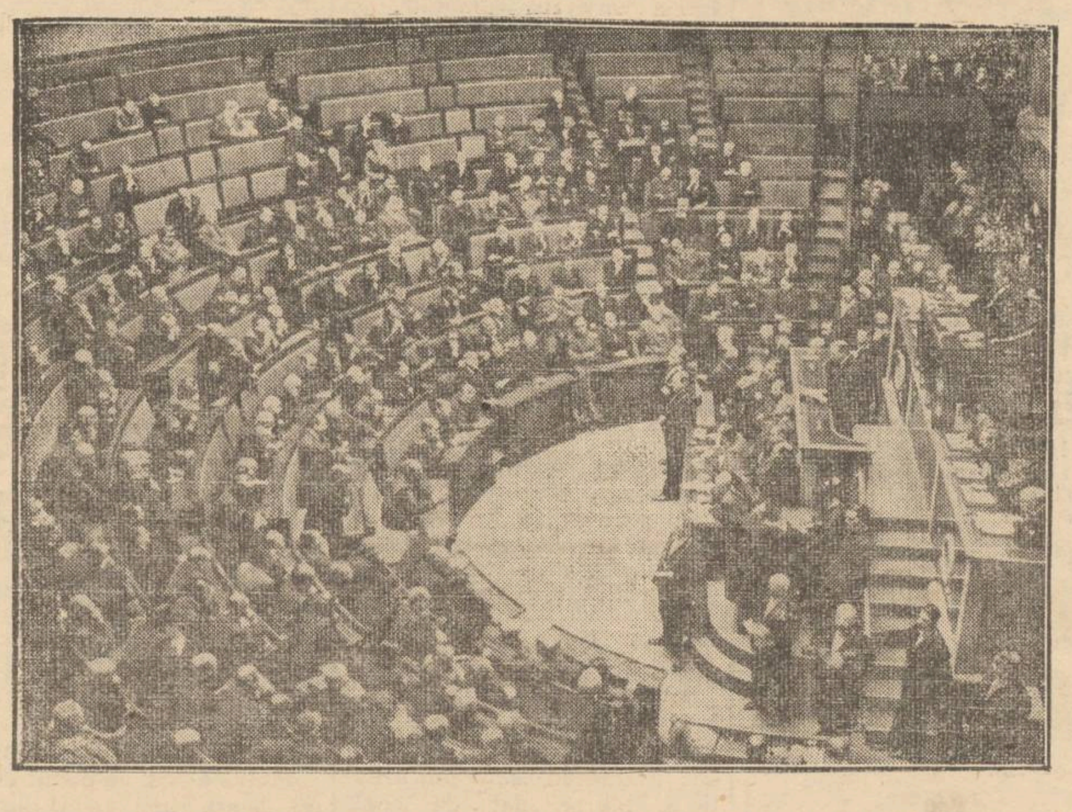

Şedinţa Camerei din Paris, când noul prim ministru d. Daladier a cetit declaraţia guvernului şi a obţinut încredere aproape unanimă (cu 576 voturi, contra 5). Apoi Camera şi Senatul au acordat cabinetului Dalabier puteri depline, până la 31 Mai a. c. pentru redresarea economică, financiară şi socială a Franţei.

O întâmplare caracteristică
din viaţa marelui cântăreţ Şaliapin

Marele cântăreţ rus Fedor Şaliapin, decedat la Paris, era un om cu inimă de aur, excelent camarad şi sprijinitor al lumii necăjite.

Acum un sfert de veac, când era asul Operei imperiale din St. Petersburg, coriştii Operei o duceau greu, fiind foarte prost plătiţi. Şaliapin şi-a pus în gând să vie în ajutorul colegilor săi; şi a făcut-o într'un chip foarte îndrăzneţ.

Şi reprezenta opera „Boris Gudunov", iar ţarul Nicolae II asista la spectacol.

La un moment dat, în plină reprezentaţie, Şaliapin s'a pus în genunchi şi s'a adresat Ţarului;

—„Tatăl nostru al ruşilor, tu nu poţi îngădui ca coriştii Operei tale să nu poată câştiga strictul necesar pentru a-şi hrăni familiile. Ei o duc greu; sînt oameni de treabă şi te iubesc din inimă"

Sala a rămas consternată. Toţi credeau că Şaliapin va fi deportat în Siberia pentru

FEDOR ŞALIAPIN

această îndrăzneală. Dar Ţarul a fost atât de mişcat încât a dat ordin să se sporească imediat salariile coriştilor.

Din toată lumea

Cum se cunoaşte o ţară că-i bine guvernată

Deunăzi, cu prilejul desbaterilor din Camera franceză, un deputat a amintit o zicătoare chinezească de care pomenea adesea Briand în discuţiile sale.

— Cum se poate afla, dacă ţara e bine guvernată? Iată cum:

— Dacă săbiile ruginesc şi plugurile strălucesc; dacă temniţele sunt pustii şi hambarele pline; dacă treptele bisericelor sunt roase de paşii oamenilor şi în curţile judecătoriilor creşte iarba; dacă doctorii merg pe jos şi covrigarii în căruţă; dacă pe stradă sunt mai mulţi copii decât bătrâni, atunci e sigur că ţara are un guvern bun.

§§

Dispută literară

La Iaşi e pe cale să se înfiripeze o grupare artistică-literară, „Noua Junime".

Marele nostru scriitor d. Mihai Sadoveanu s'a exprimat într'un cerc, despre noua grupare, în felul următor:

—„Nu ştiu care e rostul „Noui Junimi", condamnată a se naşte moartă. Şi mai ales când avem deja la Iaşi, grupul „Insemnărilor ieşene", cu activitate şi seriozitate unanim recunoscute".

§§

Statistică...

Un savant din Texas d. Anderson Bates, şi-a consacrat viaţa întreagă studiindu-l pe Shakespeare.

Printre alte lucrări, a dat o monumentală enciplopedie shakespeariană.

Curiosul savant s'a amuzat numărând de câte ori marele William a întrebuinţat în întreaga sa operă cuvântul „dragoste" şi a găsit că numărul este de 2.559. Cuvântul „ură" din contra este întrebuinţat numai de 228 ori.

§§

O chestie medicală

O chestiune care interesează medicina de multă vreme, este dacă hipertensiunea arterială e sau nu ereditară.

Intr'o recentă şedinţă a Academiei de medicină din Paris, doctorul Richard a dat un răspuns afirmativ, în baza unor îndelungate observaţii clinice.

El a constatat influenţa ereditară în 58 la sută din cazuri, când unul din părinţi era hipertensiv; şi în 84 la sută din cazuri, când ambii părinţi erau hipertensivi.

Deci, hipertensiunea arterială se moşteneşte, şi ai dublă şansă să capeţi boala dacă o au ambii părinţi. De unde şi concluzia doctorului Richard că trebue, pe cât posibil, evitată căsătoria între persoane hipertensive.

Şi acum să aşteptăm şi cercetările altor medici.

§§

După 197 ani

Pe afişul „Comediei Franceze" din Paris s'a înscris piesa „Cearta" de Marivaux.

Această piesă s'a jucat întâia oară în anul 1741, dar a fost fluerată de public, astfel că premiera a însemnat şi ultima reprezentaţie.

Piesa a fost dată uitării; iar astăzi după 197 ani e reînviată şi jucată pentru a doua oară.

Este interesant a se vedea cum va fi primită de public.

§§

Vechimea Pământului

După geologul englez, doctorul Arthur Holmes, studiul proprietăţii radium-ului ne poate furnisa vârsta exactă a pământului, care depăşeşte 1750 de milioane de ani..

In urma unor revizuiri mai atente, Holmes a stabilit că planeta noastră are chiar o vechime de peste două miliarde de ani.

Pe de altă parte, din calcule de natură astronomică rezultă că această vechime nu poate în nici un caz trece de patru miliarde de ani.

Sistematizând astfel rezultatele obţinute prin diferite căi, savantul britanic conchide că pământul, sistemul solar, meteoritele şi galaxiile au o existenţă datând de vreo două miliarde de ani.

Cetiţi în pag. IV-a
ULTIMA ORĂ

Trotzki prezice apropiata cădere a regimului Stalinist
O declaraţie a refugiatului bolşevist

Un gazetar francez a vizitat în Mexic pe Trotzki şi l-a interviewat despre situaţia din Rusia.

Refugiatul bolşevic, fost prim-aghiotant al lui Lenin, a declarat între altele:

— „Politica lui Stalin reprezintă interesele biurocraţiei, această nouă castă de parveniţi care domină şi oprimează poporul.

Ura maselor populare împotriva biurocraţiei e sentimentul general care domină în Rusia.

Temându-se să nu piardă puterea nelimitată şi privilegiile crescânde, biurocraţia încearcă să înăbuşe în germene orice opoziţie, orce critică, orce expresie de nemulţumire.

Insă cum nu se poate spune poporului că crima opoziţiei este de a cere mai multă libertate, mai multă bună-stare pentru muncitorii dela sate şi o-

LEON TROTZKI

raşe, biurocraţia inventează trădările de patrie şi comploturile, în baza cărora înscenează cunoscutele procese",

Mai departe, Trotzki îşi exprimă credinţa că regimul lui Stalin nu poate să mai dăinuiască. Situaţia din Rusia a ajuns la un impas; iar procesele politice dela Moscova — zice Trotzki—„sînt convulziile unui regim în agonie".

Şi ca încheiere a acestei presupuse prăbuşiri a regimului Stalinist, dl Leon Trotzki prevede două posibilităţi:

1) sau masele populare vor răsturna biurocraţia şi vor stabili un regim democratic, cu tendinţe economice socialiste; 2) sau Stalin va fi răsturnat de forţele capitaliste (cu concurs extern) şi se va stabili un regim politic de dictatură fascistă.

Sărbătorirea Patronului Străjerelor
Solemnitatea din ziua Floriilor

Sfântul Gheorghe este patronul străjerilor. Această zi cade în vacanţa Paştelor; dar cum străjerele nu vor să treacă neobservată această măreaţă zi, doamna comandantă de legiune, prof. Maria Haidovici a hotărât să se sărbătorească în Duminica Floriilor.

Dela orele 10, străjere cu comandantele lor, au sosit la biserică, pentru a asista la sfânta liturghie. După terminarea serviciului divin, străjele s'au aşezat în careu în curtea Mitropoliei. Razele strălucitoare a soarelui încălzeau pe micile străjere în aşteptarea confesorului lor, părintele Emilian Vasiloschi. A făcut cinste sărbătoarei P. S. S. Arhiereul Valeriu, care a binecuvântat străjerele.

După „Tatăl nostru"—cântat de către străjerele cohortei,—părintele Vasiloschi a rostit o cuvântare însufleţită despre viaţa de martir a sft. Gheorghe. Explică de ce a fost ales tocmai sft. Gheorghe patron al străjerilor. Invitaţia lui plină de eroism, a avut curajul să mărturisească credinţa sa şi în faţa împăratului Diocliţian, conştient că pentru aceasta va fi condamnat la moarte.

Răbdarea, cinstea şi credinţa lui neînvinsă în Dumnezeu şi în Mântuitorul nostru, poate sta drept pildă străjerilor, cărora li se cere „credinţă, jertfă şi devotament". Omul fără credinţă e caşi omul fără suflet. In toate icoanele, Sft. Gheorghe e reprezentat călare omorând un balaur, deoarece în apele din apropierea Lydiei trăia un balaur, care după credinţa veche, cerea jertfe de mici copile.

A venit şi rândul fetei lui Diocliţian, care voind să spele păcatele strămoşilor ei, voia să se arunce în gura balaurului.

Atunci sfântul Gheorghe a salvat de la moarte pe mica nevinovată, zicând că Dumnezeu nu cere moartea copilelor.

Când şi-a scos balaurul capul din apa emanatoare de gaze, Sft. Gheorghe cu o lance l'a străpuns stând călare, şi l'a ars în mijlocul pieţii publice. Iar pentru credinţa sa nestrămutată întru Isus Christos şi curajul lui de a mărturisi creştinismul, a suferit cele mai groaznice chinuri.

Acesta e patronul ales de străjeri.

După aceste cuvinte, P. S. arhiereul Moglan a spus străjerilor: „Voi sunteţi viitorul neamului nostru şi voi sunteţi responsabile pentru viitorul ţării dragi.

Având credinţă în Dumnezeu, să munciţi, să duceţi o viaţă curată, cinstită, iubind pe Acel care vă este supremul vostru Comandant. Trăiască Regele Carol".

Apoi străjerele au intonat Imnul Regal.

Incolonate, au plecat până în piaţa Unirii, unde s'au despărţit, plecând către căminurile lor spre a se pregăti pentru marea sărbătoare a sărbătorilor: Invierea Domnului.

ELVIRA CORNEA

De vorbă cu d. C. Vernescu-Vâlcea
decanul scenei româneşti

Inainte cu o oră de începerea exerciţiului de apărare pasivă antiariană. In locuinta sa din str. Lăţescu No. 18, îl găsesc pe dl, Vernescu, în plină activitate. Artistul pensionar de mare talent, e în exerciţiul funcţiunii pe scena... grădinii sale proprii.

In straturile cu ţărâna fărâmiţată din faţa casei, răsădeşte flori şi apoi le udă cu stropitoarea.

Il salut ca de obiceiu. Surprins, se ridică şi-mi răspunde bucuros. Ne dăm în vorbă pe teren fără protocol.

Dragă, —îmi zice—, să mă scuzi, că nu te pot pofti în casă, căci nevastă-mea a scos totul de prin odăi, după cum vezi.

Nu face nimic, maistre, aşa-i înainte sărbătorilor.

Stăm foarte bine şi aci de vorbă între straturile şi'n livadă înflorită, la care ţii atât de mult. Sunt opera mâinelor d-tale.

— Da, da. Dragă pentru mine, când se spală rufe şi când se deretică radical prin odăi, sunt cele mai amare zile. Nu pot sta cu nici un preţ în casă.

— Şi eu, la fel.

După ce a terminat de răsădit şi de udat, pornim prin grădină.

Cei 250 de butuci de vie sunt despărţiţi, legaţi şi puşi în perfectă ordine, ca nişte soldaţi în front.

— Uite, straturile cu usturoi, cu ceapă. Peste cele cu marole am pus paie deasupra, căci m'am temut de brumă.

— Foarte bine, grădinar vechiu.

— Da, om prevăzător. Uite aici mazărea şi bobul. Eu ţiu foarte mult la mâncări cu mazăre şi cu bob. Vezi ce'nseamnă a lucra cu mâna ta proprie? Iaca, aceste rânduri îs puse de mine şi acestea de servitoare... Imi arată apoi, pomii pe rând.—Uite, ce lucru de brad mi s'a uscat.

— Nu i-o fi priind locul.

— L-am mutat din altă parte. Şi doar l-am întrebat pe cel ce l-a săpat şi l-a replantat:

— Domnule, te pricepi bine

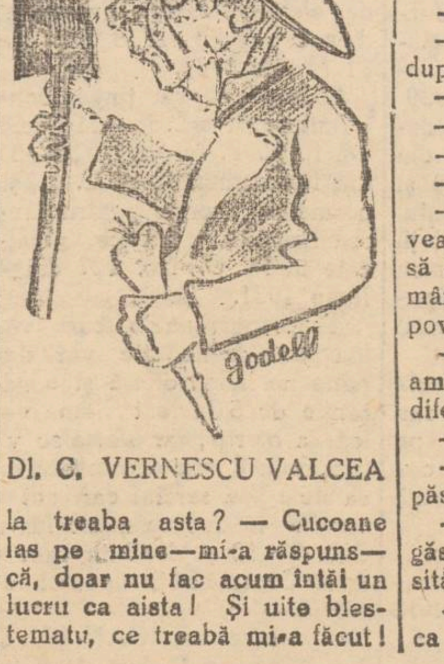

Dl. C. VERNESCU VALCEA

la treaba asta? — Cucoane las pe mine—mi-a răspuns—că, doar nu fac acum întâi un lucru ca aista! Şi uite blestematu, ce treabă mi-a făcut!

După ce am trecut în revistă grădina de zarzavat şi livada, ne aşezăm pe scaune în faţa casei, căci ne aşteaptă două cafeluţe calde şi cu caimac.

— Maistre, cine-i decanul scenei româneşti, azi?

— Eu sunt.

— Octogenar complect, bătut?

— Da, bătut şi cu 3 luni pe deasupra!

— Şi sănătos tun.

— Slavă lui Dumnezeu; după cum vezi.

— Cum stai cu memoriile?

— Ca şi 'nainte.

— N'ai început a le serie?

— Nu. N'am răbdare.

— Dar, dacă cumva aş avea vreme la vară în vacanţă să stau de vorbă vre-o săptămână; mi le-ai termina de povestit?

— Nu cred. De altfel, eu am publicat parte dinele prin diferite reviste.

— Ai numerile?

— Asta-i rău, că nu le-am păstrat.

— Dacă le ştii data, se pot găsi uşor la biblioteca universităţii ori a Academiei.

— L-am rugat pe Teleajen, ca să se intereseze el pe aceste mărunţişuri... Parte din ele am publicat şi în revista lui „Gândul Nostru". S'a pus pe capul meu şi, n'am putut să scap...

— Cum văd eu, îţi place mult grădinăritul.

— Dacă nu m'aş ocupa cu acest lucru, aş muri de urât. Pentru mine iarna e un adevărat chin. Când vine primăvara însă mă bucur mai mult ca copiii!...

— Indrăgostit al gliei...

— Da, sînt chiar pasionat. Să vezi, în tinereţea mea, pe când eram la R.-Vâlcea, mă

(Continuarea în pagina 2-a)

LA
Cristal
Vase de bucătărie „KING"
Luna Gospodăriei
Târg-eftin
Lămpi electrice
2 braţe Lei 340
3 braţe „ 440

PILULELE SLANIC
curăţă stomacul, intestinele şi ficatul
Cereţi la farmacii şi droguerii cutii originale

TESTA
Cel mai bun antinevralgic

CREMA DE LACRAMIOARE curăţă, albeşte şi catifelează pielea. Depozit Farmacia Dr. Beceanu Piaţa Halei Iaşi.

PERICOL DE MOARTE! este urmarea întrebuinţării unui prezervativ de calitate inferioară. Deci atenţiune. Folosiţi-vă numai de Original Primeros Brilliant-Extra-Primissima sau Luxus-Silken-finest.
Primeros

Atenţiune!

Renumitul local de băuturi şi aperitive alese
Iancu Solomon
Str. Cucu 42
aduce la cunoştinţă publicului că a pus în consumaţie, special p. Sf. Sărbători, vinuri albe şi roşii de cele mai bune calităţi cu preţuri t. reduse, începînd dela 12 lei. Deasemenea este asortat cu tot felul de murături p. Paşti

la dureri de cap
NEVRALGINE
JURIST
SIDOLI
mai prezintă 2 zile
2 filme mari într'un program colosal—
— Două mari succese —
Yoshiwara
O realizare minunată în cadrul vieţii syonilor din Extremul Orient. — In rolurile prime:
Sesue Hayakawa
Pierre Rich. Willm
Al doilea film
Furtună în Maroc
O realizare senzaţională cu
JACK HOLT
Complectare Jurnal Sonor

Doamna Doctor
C. PARHON ŞTEFANESCU
Medic primar al Spit. Socola
Boale nervoase şi ale glandelor cu secreţiuni interne
METABOLISM BAZAL
Cons. 2—4 p. m.
Str. Tăutu 2 Tel. 2269

CINEMA PHOENIX
— NUMAI 2 ZILE —
Astăzi până Mercuri inclusiv
— 2 succese mari —
CLUBUL FEMEILOR
Un film în care excelează renumita artistă
Danielle Darrieux
Al doilea film
HEIDELBERGUL de altă dată
Complectare Jurnal sonor

DE INCHIRIAT, două camere, bucătărie, antret, sobe teracotă, instalaţie apă şi canal—cămară de lemne. Strada Trei Erarchi No. 2.

DE VANZARE o casă; 4 odăi, bucătărie, pivniţă, cămări etc., în strada Bărboi No. 6. Doritorii se pot adresa zilnic între orele 11—1 a. m. şi 4—5 p. m.

DE VÂNZARE în condiţiuni favorabile imobil cu tot confortul, situat în str. Apeduc No. 23, aproape de Piaţa Halei şi centru, având grădină cu pomi fructiferi şi flori.

DE VANZARE, teren 300 m. p., la Copou, chiar pe şosea, aproape de localul Vidrascu—Copou.
A se adresa la redacţia ziarului „Opinia".

DE INCHIRIAT 2 apartamente compuse din câte 2 camere, bucătărie, pivniţă, cămară pentru lemne în strada Albineţ 14 bis. Vizibile între orele 9—12 a. m, şi 3—5 p. m. A se adresa d-nei Aglaia Ionescu.

Epitropia Generală a Casei Spitalelor şi Ospiciilor Sf. Spiridon din Iaşi
Publicaţie
Se aduce la cunoştinţa celor interesaţi, că în ziua de 9 Maiu 1938, ora 11 a. m. se va ţine licitaţie publică cu oferte închise în localul Epitropiei Sft. Spiridon din Iaşi, str. I. C. Brătianu 144, pentru furnizarea imprimatelor şi registrelor necesar Epitropiei Generale pe exerciţiul 1938/939
Licitaţia se va ţine în conformitate cu art. 88—110 din legea Contabilităţii publice şi art. 31—53 din regulamentul Oficiului Central de licitaţii şi cu normele generale pentru ţinerea licitaţiilor publice, publicate în Monitorul Oficial Nr. 127 din 4 Iunie 1931.
Garanţia va fi de 5 la sută asupra ofertei în numerar sau efecte garantate de Stat pe valoare de numerar, iar cea definitivă 10 la sută, socotită la valoarea furniturei.
Caietul de sarcini se poate vedea la Serviciul Administrativ al Casei între orele 11-13 în fiecare zi de lucru.
657 16 April 1938

Ajutorarea lumii nevoiaşe

Primim:

Domuule Director,

Subsemnatul Preot Neculai Frăţiman, paroh al bisericei Sf. Nicolae-Socola din Iaşi, cu profund respect vin a vă ruga să binevoiţi a publica în jurnalul ce cu onoare îl conduceţi, următoarele.

Purtând grijă pentru ajutorarea celor nevoiaşi, mai ales acuma, în preajma Sf. Sărbători a Invierii Domnului, şi ştiind din informaţii că d. Colonel I. Zamfirescu, protectorul şi spr jiniterul celor oropsiţi de soartă, dispune de o sumă de bani în acest scop, bani realizaţi din reprezentaţia dată la Teatrul Naţional în ziua de 16 Mart a. c., am apelat la d-nia Sa prin buna şi vrednica gospodină din cartierul Socola, d-na Elena Moldoveanu, spre a distribui această sumă nevoiaşilor din cartierele Socola şi Ţutora.

Dl. colonel Zamfirescu a primit cu însufleţire această propunere.

In ziua de 16 Aprilie a. c., Sâmbăta sf. Lazăr, nevoiaşii din cartierele Socola, Ţutora şi Frumoasa, înştiinţaţi de către d-na Elena Moldoveanu, s'au adunat în curtea bisericei sf. Nicolae, de la ora 6 dimineaţa şi au fost ajutate 62 familii, împărţindu-i-se suma de (5050) cinci mii cinci zeci lei.

Dat fiind marea însemnătate a actului filantropic săvârşit de către dl. colonel Zamfirescu îmi permit pe această cale, a-i aduce mulţumiri publice, asigurându-l de sincerele mulţumiri din partea mea, ca conducător spiritual şi d.n partea celor nevoiaşi în casa cărora a străbătut o rază de lumină şi bucurie acuma în ajunul Sf. Sărbători.

Preot NECULAI FRĂŢIMAN

Festivalul Orfelinatului Evreesc

Duminică 17 crt., ora 9 seara a avut loc în sala Orfelinatului Evreesc din str. Gh. Mârzescu, festivalul artistic şi literar, dat de copii susnumitului orfelinat, în regia d-lui Ben Zwi.

Cuvântul ocazional a fost ţinut de d. dr. B. Fischer Preşedinte al acestui Orfelinat care aduce omagiu M. S. Regelui.

A urmat programul artistic executat de copiii Orfelinatului.

In deosebi, semarcă tânărului Natan Leib care distrează tot timpul asistenţa prin mimicele sale.

Deasemenea se remarcă în dansuri cât şi în tablouri vivante D-soare E. Cohn, C. Goldştein, Henţa Goldştein etc.

Meritul principal se cuvine d-lui Basarabeanu directorul orfelinatului, care şi-au dat osteneala pentru reuşita serbării.

Festivalul s'a terminat cu Imnul Regal executat de corul Orfelinatului.

ERMIN.

Inspecţie străjerească

Duminică 17 Aprilie c. a fost inspectat stolul străjeresc de la fabrica „Ţesătura-Iaşi" de către Dl. Cezar Şerbu din Falanga Străjerilor, însoţit de dl. Octav Cădere, comandantul Cohortei de străjeri din oraşul Iaşi.

S'au pus diferite întrebări străjerilor şi străjerelor la care au răspuns foarte mulţumitor, după care s'au executat: dansuri naţionale, mişcări de ordine, coruri, jocuri, etc.

Vizitatorii exprimându-se că sunt încântaţi de cele văzute, mulţumesc d-lui Ionel Popovici, comandantul Stolului, pentru rezultaltele frumoase la care a ajuns în pregătirea străjerească a lucrătorilor şi lucrătoarelor din fabrică şi felicită pe d-nii conducători ai fabricei—de faţă fiind dl. Director C. Ciobanu—de modul civilizat în care dau posibilitatea să se lucreze.

Crema Khasya hrăneşte epiderma, netezeşte pielea şi strânge porii.
Depozit: Farmacia Pollak
Str. Ştefan cel Mare. Telefon 235

DOCTOR
A. Socolovschi
Specialist în boli şi operaţii de
nas, gât, urechi
Piaţa Unirei
Str. Săulescu 2
DIATERMIE SPEC. ORL.
Inhalaţie cu ozon (electr) electroterapie, înaltă frecvenţă
Cons. 8½—10 12—2 5—7

DOCTORUL
R. DAMSKER
Medic de Spital
Str. Ghica Vodă No. 38
între 7-9 şi 3-6
MEDICINA INTERNA
Boli de inimă
plămâni—rinichi

Filmul tehnicolor
Prinţesa Ţiganilor
cu Annabella
şi Henry Fonda
De Paşti la Sidoli

VACANŢA PAŞTELUI
CU TURISMUL MONDIAL
Brăila — Galaţi—Vâlcov—Ismail —Canalul Filipoiu—Lacul Sărat
24—26 Aprilie
ORIENTUL. Istanbul-Tripoli-Beirut - Haifa-Tel-Aviv —Ierusalim-Cairo-Port-Said-Izmir-Istanbul
20 Aprilie—11 Mai
Tren cl. II. Vapor cl. I. Hoteluri rangul întâi.
Prospecte şi înscrieri la „TURISMUL MONDIAL" Bucureşti Calea Victoriei 60 — Telefon 4-85-07. Iaşi Biroul ing. I. Lemel Str. Lăpuşneanu 20, Tel. 1120 Chişinău Banca Ustir Str. Alexandru cel Bun 65

Liceul Internat — Iaşi

PUBLICAŢIE

Se aduce la cunoştinţa celor interesaţi, că în ziua de 28 Aprilie 1938 orele 10 a. m. se va ţine în localul Liceului Internat Iaşi str. Toma-Cosma No. 6, licitaţie publică cu oferte închise, pentru procurarea colonialelor necesare hranei elevilor interni, pe timpul dela 1 Aprilie 1938 până la 31 Martie 1939.

Licitaţia se va ţine în conformitate cu art. 88—110 incl. din L. C. P. cu art. 31—53 din Regulamentul O. C. L. şi normele generale pentru ţinerea licitaţiilor publice, publicate în M. O. No. 127 din 4 Iunie 1931.

Toate persoanele cari vor lua parte la licitaţie vor depune pe lângă ofertă şi o garanţie de 5 la sută din valoarea oferită, iar oferta se va face numai în conformitate cu caietele de sarcini cari pot fi văzute în fiecare zi de lucru dela 9—12 şi 4—7 în cancelaria Contabilităţii liceului Internat.

Director, IOAN LUPU
No. 1641 din 2 Apr. 1938

Peste 2 zile Vernisajul Expoziţiei Freddy

Cunoscutul caricaturist Freddy va prezenta ieşenilor peste 2 zile, noua sa manieră de caricaturi, lucrări stilizate şi colorate original, care vor surprinde publicul.

Creionul caustic şi totuşi plăcut al tânărului artist, a caricaturizat 50 de persoane care vor zâmbi în faţa tablourilor.

Va fi o expoziţie originală care va plasa pe Freddy între caricaturiştii de frunte ai laşului.

Vernisajul are loc Joi 21 Aprilie ora 7 seara în salonul „Faianţa" (Ing. Rameder) din str. Lăpuşneanu.

Cuvântul introductiv îl va rosti cunoscutul literat dl. av. Gh. Chiper.

TINEŢI MINTE!
La răceli
TABLETELE
Togal
Remediu sigur la:
Reumatism | Gripă
Gută | Nevralgii
Sciatică | Răceală
Dureri de cap
ÎN AMBALAJE DE 42, 14 ŞI 3 TABLETE

Plasarea fetelor
Înştiinţare

Fetele care vin de la ţară şi nu au gazdă cunoscută, găsesc adăpost până la plasarea lor, în Căminul Amicelor Tinerelor fete din Iaşi Str. Codrescu 2.

Institutul de asistenţă din strada Codrescu

După cum se ştie, în urma cererii Epitropiei Sf. Spiridon, M. S. Regina Maria a donat imobilul din str. Codrescu 2, în vederea amenajării unui institut de asistenţă Socială.

Dl. epitrop prof. dr. Dimitriu-Borca a încheiat ieri la Tribunalul Ilfov, actul de donaţie pe termen de 10 ani.

Actul a fost întocmit de către d. av. Bumbăcilă, din partea Casei Administraţiei M. S. Regina Maria şi prof. Dimitriu-Borca, împuternicit de către Epitropia Generală a Casei Sf. Spiridon din Iaşi.

Zilele acestea, Epitropia va lua în primire imobilul şi va dispune imediata lui amenajare.

Acest institut de asistenţă Socială va deservi întreaga Moldovă.

Se vor face mici reparaţiuni trebuincioase, în care scop serviciul technic al Spiridoniei a şi întocmit devizul.

Inlesniri pentru Veteranii din Războiul 1877-78, 1913, 1916-19

In urma aprobării Ministerului Educaţiei Naţionale No. 56,522, se aduce la cunoştinţă că prin legi speciale s'au acordat scutiri şi reduceri de taxe şcolare elevilor fii de invalizi şi decoraţi de războiu.

Rugăm pe toţi veteranii din războiul 1877—78 a indica Numele Pronumele Regimentul, domiciliu gradul contigentul, cerut de Ministerul Sănătăţii.

Informaţii în fiecare zi 8—12 dimineaţa curtea bisericei Bărboi, Sec. Veteranilor.

Cronica sporturilor

O contestaţie cu prolongée...

Returul diviziei naţionale C., în plină desfăşurare, este urmărit cu atenţie de publicul sportiv şi cu deosebită înfrigurare de suporterii clubulurilor interesate.

Dovada, ultima întâlnire, dintre Macaby-Hacoah, a suscitat mult interes şi a atras un public neobişnuit de numeros la disputele acestei categorii.

Clasamentul a suferit schimbări simţitoare, aflându-se pe primul plan „Macaby Hacoah-Iaşi", urmată de „Mihai-Viteazu" şi Traian-Tighina.

Situaţia clubului ieşan, ar putea fi mai consolidată, dacă s'ar rezolva favorabil, contestaţia introdusă de aceştia cu prilejul matchului cu Unirea-Paşcani. Se ştie că ieşeni, au contestat matchul, pe motivul că păşcănenii erau suspendaţi de Liga de Est.

Gruparea în cauză a invocat însă că a expediat din timp suma datorată. Cum n'au putut dovedi cu piese justificative, biroul Ligei de Est, a instituit o anchetă.

Insă au trecut aproape 4 săptămâni şi matchul n'a fost omologat.

Noi credem că ar trebui să se rezolve cât mai urgent contestaţia ieşenilor, spre a se lămuri situaţia.

*

Wolley-Ball.—In curând se va începe activitatea de Wolley-ball la Iaşi. Macaby şi „Ateneul Tătăraşi" vor antrena pe terenurile proprii.

*

Matchul amical dintre—„Aquila„ şi „Ateneu" s'a terminat cu victoria primilor cu 3—1. Un rezultat frumos pentru tinerii echipieri.

s. m.

x In cursul lunei Martie, s'a taxat cantitatea de 820.539 litri vin, fiscul percepând o taxă de 616 mii lei; şi 12 mii litri rachiu la care s'a încasat suma de 81 mii lei.

Dela Camera de comerţ din Vaslui

Vaslui.—Camera de industrie şi comerţ din localitate, de sub preşedinţia d-lui avocat Marcel Bastaki, face cunoscut tuturor comercianţilor şi industriaşilor din oraşul şi jud. Vaslui, că ministerul de interne a prelungit executarea dispoziţiunilor ordinului No. 1745 | 938 cu privire la înscrierea firmelor până la data de 30 Aprilie a. c.

Ca atare, toţi comercianţii şi industriaşii din oraşul şi jud. Vaslui care exercită vreun iel de comerţ şi nu au încă firme înscrise, sau au omis a declara schimbările sau modificările ce au survenit în executarea comerţului lor, contravenind prin această dispoziţiunilor legei, sunt obligaţi ca până la data de 30 Aprilie cor., să se prezinte la sediul camerei de industrie şi comerţ din strada I. C. Brătianu, pentru a îndeplini aceste formalităţi. In caz contrar, li se vor încheia acte de contravenţie şi se va cere darea lor în judecată.

CALEX.

Contra Hemoroizilor
Anusol Goedecke

De vorbă cu d. C. Vernescu-Vâlcea

decanul scenei româneşti

(Continuare din pagina 1-a)

ocupam chiar serios cu agricultura. Nevasta mea dintâiu, cu care am trăit 4 ani, era englezoaică şi avea două moşii

Şi, eu le cultivam. Vara eram... mare proprietar şi, la 8 Septembrie, stil vechiu, îmi reluam meseria de actor, şi director de trupă, şi plecam în turneu prin ţară.

— Erai dar într'o continuă activitate, în ipostasă dublă.

— După cum vezi.

— Şi, cum de te-ai desrădăcinat din R.-Vâlcea?

— Hei, uite, cum s'a întâmplat. In oraş era un băcan X, fără cultură, dar bogat. Avea 11 voturi la colegiul 1 censitar. Îţi dai seamă, ce însemna pe vremea ceia să votezi la colegiul întâi? Acolo erau două reşedinţi ministeriale: Lahovari şi Disescu. Eu eram ajutor de primar şi, după ordinile suprelectului, trimisesem 20 de agenţi la bâlciul din X, ca să oprească intrarea vitelor dintr'o localitate vecină. Era cordon sanitar. Ce crezi că face băcanul, care avea o cireadă de vite şi vroia să le vâre în iarmaroc, ca să le vândă?

— A încercat să te mituiască?

— Nu. S'a dus la ministru şi a stat de capul lui, ca să rupă „cordonul" şi mi-a împrăştiat sergenţii.

— Şi, ai lăsat-o baltă?

— Da, se poate?! M'am supărat foc şi, i-am trântit o scrisoare ca aceia de demisie din partid şi dela primărie şi am plecat cu trupa la Botoşani şi plecat am rămas până în ziua de azi!

— Dar, să vezi, ce-a mai făcut băcanul. A vrolt, nici mai mult nici mai puţin, ca să deschidă o farmacie. Şi, i-a spus ministrul şi cei cu greutate de la club, că nu-i licenţiat, că n'are studii, că nu se poate. Şi, el nu, şi nu, ca să-i aprobe, că de nu, s'au dus cele 11 voturi de la colegiul întâi.!

— Va să zică, ca'n Caragiale?

— După cum vezi.

— Şi, pe urmă?

— Nu ştiu ce s'a mai ales; dar ştiu atât că trâmbăceala asta a durat nu mai puţin de doi ani!...

— Interesantă întâmplare.

— Da; datorită unui băcan am devenit ieşan şi pe acest loc proprietar de 10 ani.

— Norocul Moldovei, ca să fi al nostru.

A, uitasem, maistre, să te felicit pentru decoraţia: „Meritul Cultural".

— Mulţumesc. — Ce clasă? — A II-a. — Intâia, nu s'a putut? — Se vede că nu, că eu nu fac... — Vrai să spui: politică? — Da, politică.

— Câte ai de toate? — Două, Beni Merenti cl. I-a şi cu asta. — Numai atâtea? După o viaţă de muncă atât de prodigioasă?... — După cum vezi. Dar, mi-s destule. Eu nu umblu după aiestea...

— Maistre, sănătate, spor şi sărbătorile cu bine.

— Mulţumesc, asemenea, Să ne dea Dumnezeu ploaie!

— Să te audă, că trebuie.

Mai erau zece minunte până la semnalul de alarmă de apărare pasivă contra gazelor. Ne-am strâns mâna şi ne-am despărţit.

Pr. N. V. Hodorabă

Uşurați durerile Dv. reumatice

Fără medicamente prin tratamentul cu oxigen în stare născândă.

Dizolvă acidul uric.

Mujați o pânză fină în apă saltratată, foarte caldă, și aplicați-o de mai multe ori pe locul dureros. Oxigenul născând care se degajează din Saltrates Rodell pătrunde adânc în pori și ajută la eliminarea rapidă a cristalelor mici de acid uric, ascuțite ca niște ace și tăioase ca un briciu. Durerile dispar îndată ca prin minune. În baia de picioare saltratată dispare oboseala picioarelor. Bătăturile se moaie într'atât încât se pot scoate apoi cu degetele. Puteți umbla, dansa sau alerga cu plăcere ore întregi. Toate farmaciile și drogueriile vând Saltrates Rodell.

IMPORTANT. — 10.000 pachete reduse pentru propagandă sunt vândute cu prețul de Lei 10. Cumpărați unul de încercare. Pentru economie cumpărați un pachet normal sau pachetul dublu pentru uz familiar.

Dureri de dinți!

Dacă luați o tabletă de Gardan, tratamentul dintelui bolnav este pe jumătate de dureros.

GARDAN suprimă durerile!

»Bayer«

BAYER

E UN PRODUS »Bayer«

GONOREX

este cel mai bun și eftin mijloc pentru combaterea *blenoragiei* și complicațiilor ei. Luându-l pe cale ou ală vă scutește de orice bănuială al celui mai apropiat anturaj al Dvs.

GONOREX de vânzare la toate farmaciile și contra ramburs la farmacia „La Urs" București, Str. Oituz No. 27.

Refacerea șoselelor din jud. Iași

In vederea noei campanii de lucru, d. Col. Sava Caracaș prefectul județului, are în program o reparare rad cală a șoselelor județene.

Pentru începutul campaniei de lucru, de după sărbători, d. col. Caracaș a aprobat repararea șoselei Iași-Bivolari pentru care a alocat suma de 1 milion lei; iar pentru repararea șoselelor Iași-Tg. Frumos și Iași-Sculeni d. prefect Caracaș a alocat deasemenea o importantă sumă de bani.

*

D. prefect col. Caracaș a dat dispoziții în ceiace privește protecția animalelor.

Toți acei care vor maltrata animalele, vor pune încărcături prea mari pe care etc. vor fi pedepsiți cu amendă și cu 20 zile închisoare.

Știri judiciare

Farmece de dragoste și excrocherie

Pățania unei domnișoare. O pretinsă vrăjitoare condamnată la închisoare.

D-ra Adela Balașanu din Botoșani, fusese logodită cu un tânar din același oraș pe care l'a întreținut în timpul armatei, cheltuind o însemnată sumă de bani.

Fiind însă părăsită de logodnic, Adela Balașanu, a fost sfătuită de niște cunoscuți să se ducă la o vrăjitoare care să facă farmece pentru reîntoarcerea logodnicului ei.

Adela Balașanu s'a dus la femeia Magdalena Livadaru din Botoșani Str. Grăniceri 15, care se ocupa cu farmecele și care i-a pretins o sumă de bani și diferite lucruri.

A trecut câvva timp și Adela Balașanu, văzându-se excrocată, a reclamat cazul autorităților.

Tribunalul Botoșani a condamnat o pe Magdalena Livadaru la 2 luni închisoare pentru excrocherie, contra cărei condamnări ea a făcut apel.

*

Uzurpare de brevet.— In urma cercetărilor cabinetului IV instrucție, parchetul a deschis rechizitor contra industriașului Șmil Șmilovici, proprietarul fabricei de oțet din Tg. Copou.

Acesta s'ar fi făcut vinovat că a construit două aparate pentru fabricat oțet, după principiul de construcție și procedeul de fabricat oțet al aparatului brevetat de d. inginer Carol Holtzer din București.

Dosarul a fost trimis pentru judecare, tribunalului local.

*

Denunțare calomnioasă.— Dl. Spaier, podgoreanu, din str. C. A. Roseti 28, a acționat pentru denunțare calomnioasă pe comerciantul Iancu Sacagiu din Tg. Sculeni.

Acesta l'a reclamat pe podgoreanu că i-a sustras niște polițe, reclamație care a fost clasată din lipsă de dovezi.

*

Reclamație împotriva unui fabricant.—O interesantă acțiune a fost introdusă la tribunalul local contra industriașului Ioil Fisch-bach din str. Smârdan 58.

Mecanicul Wolf Olei din str. Botanică 4, a fost angajat ca conducător technic al fabricei de țesătorie a d-luiFisbbach, aducând în fabrică și două războaie.

După câtva timp industriașul a închis fabrica, refuzând a mai plăti salarul sau a restitui cele două războaie d-lui Olei.

Dl. Olei temându-se că industriașul să nu-i vândă războaiele, a cerut autorizația tribunalului să facă o descindere la fabrică și să-și ridice războaiele proprietatea sa.

ODOL este un antiseptic, ce împiedică procesul de putrefacție și de fermentație în gură și — întrebuințat fiind zilnic — apără dinții de deteriorare.

Cine întrebuințează pasta de dinți ODOL pentru curățirea mecanică a dinților, procedează în mod corect la îngrijirea gurii și a dinților.

Odol

PENTRU INGRIJIREA GURII ȘI A DINȚILOR

Controlarea elevilor în timpul vacanței

Hotărîrile direcției Liceului Național

D. prof. Virgil Marineanu directorul Liceului Național, a luat o serie de măsuri pentru controlul activității elevilor în timpul vacanței școlare.

Astfel d-sa a împărțit orașul pe sectoare, repartizând la fie care sector pe câte un profesor care să controleze activitatea elevilor, făcându-le vizite și acasă.

Fiecare profesor va face rapoarte săptămânale asupra activității ce o desfășoară cât și asupra cazurilor ce le-a semnalat în sectorul său în legătură cu activitatea elevului.

De asemenea d. director Virgil Marineanu a instituit o poliție școlară formată din pedagogii liceului.

Aceștia vor vizita cinematografele, localurile publice, localurile de distracție etc., pentru a controla pe elevi.

In ceiace privește organizarea în interior, d. director Marineanu a înființat un birou special de informațiuni pus sub conducerea unui pedagog.

Oricine vrea să se intereseze de ceva la școală, capătă imediat informații de la acest birou.

După terminarea vacanței școlare elevii vor fi obligați să fie prezenți la școală, la orele 7 jumătate și sub supravegherea profesorului respectiv, toți cei 750 de elevi ai liceului, vor face până la orele 8, exerciții de gimnastică.

In acest scop d. Virgil Marineanu a închiriat terenul viran dintre liceu și hotelul „Traian" pe care l'a amenajat special în teren de gimnastică.

REP.

Secretarul general al Ministerului Sănătății în vizită la Iași

Inspectarea instituțiilor sanitare din oraș și județ. Datoria Spiridoniei va fi luată în seama Ministerului?

Eri dimineață a sosit în localitate d. prof. dr. Dimitrie Combiescu, secretarul general al ministerului Sănătății.

Insoțit de d-nii: prof. dr. I. Bălteanu și conf. dr. I. Alexa, a vizitat Institutul Antirabic unde a asistat la tratamentul bolnavilor, constatând că Iașul este primul oraș pe țară în privința tratamentului antirabic.

Dela Institutul Antirabic d. prof. dr. Combiescu s'a dus la spitalul „Izolarea".

Pe la orele 11 jum. d. prof. dr. Combiescu, însoțit de d. dr. Th. Bulău, inspectorul regional sanitar, a vizitat comunele Dumești și Popești unde există cazuri de tifos exantematic.

La orele 2 p. m. dr. prof. dr. Combiescu a plecat la plasa model Tomești.

A vizitat dispensarul dela Tomești unde d. dr. I. Alexa a expus pe larg întreaga organizațiune, exprimând și unele deziderate.

Dezideratul principal este Maternitatea dela Tomești, care trebuiește amenajată și deschisă.

S'a vizitat apoi satul Osoiu, unde s'a constatat activitatea dispensarului de malarie, a laboratorului dentar precum și a noului laboratoriu de entomologie, care s'a deschis în cadrul cercetărilor asupra malariei.

La reîntoarcere s'a vizitat școala din satul Tomești, unde d. director Stati a arătat truselele personale de igienă ale fiecărui școlar.

In urmă s'a vizitat stația de deparazitare de pe lângă spitalul Ungheni, constatându-se activitatea intensă întru combaterea epidemiilor.

*

Pe la orele 6 înaltul oaspe s'a reîntors în oraș dimpreună cu însoțitorii săi. A vizitat: spitalul Socola unde d. prof. dr. Leon Ballif a expus nevoile instituției precum și ale stației de malarie ce se află instalată în acest spital.

D. prof. dr. Ballif a cerut să se trimeată un arhitect, care să constate nevoile urgente de reparațiuni.

Dela Spitalul Socola d. prof. dr. Combiescu s'a dus la serviciul sanitar al municipiului unde d. dr. Cădere a făcut un amplu expozeu al stării sanitare a orașului, cerând fonduri pentru creearea unui serviciu de desinfecție și deparazitare a orașului Iași.

Vizita la Spiridonie

Dela Serviciul Sanitar, d. prof. dr. Combiescu însoțit de d-nii: inspector dr. Th. Bulău, medic șef dr. Cădere și confer. dr. Alexa, a venit la Epitropia Sf. Spiridon, unde a fost întâmpinat în Camera epitropilor de către d-nii: prof. dr. I. Bălteanu, prof. dr. Gr. T. Popa, prof. dr. Aburel și A. M. Frimu, director general al epitropiei.

Dl. prof. dr. Combiescu a vizitat: farmacia spitalului, locuințele personalului, precum și clinica d-lui prof. dr. Tănăsescu.

D. prof. dr. Popa a expus situația tragică a epitropiei Sf. Spiridon, care din cauza unei datorii de 40 milioane ce o are, nu poate face față nevoilor prezente. Deasemenea d-sa a accentuat asupra necesităților orfelinatului de la Popricani.

D. prof. dr. Combiescu a promis să supue doleanțele epitropiei, la centru, căutând ca Ministerul Sănătății să ia asupra sa datoria de 40 milioane, așa cum a făcut și cu datoria de 200 milioane lei a Eforiei spitalelor civile, înlesnind astfel o eră nouă la Spiridonie.

Deasemenea a promis fonduri pentru mărirea orfelinatului dela Popricani.

D. prof. dr. Combiescu s'a întreținut și cu dl. prof. dr. Aburel, directorul Maternității, promițându-i tot concursul.

Pentru o mai simplă documentare asupra nevoilor sanitare ale Iașului.

Secretatarul general al Ministerului Sănătății a promis că va veni în cursul lunei Maiu la Iași, când va sta 3 zile.

BRUTUS

x Sâmbătă 16 Aprilie, d-na *Carmen Drăgan* și-a susținut cu succes teza de dr. în medicină și chirurgie, având ca subiect: „Modificările viscozității sanguine la anemici, în urma tratamentului cu vitamine „C".

Juriul format din d-nii prof. Gh. Tudoran, N. Balan și docent Barbilian, i-a acordat nota maximă.

INFROMATIUNI

x **La Raid o.** — *In ziua de 16 Aprilie a avut loc la postul de radio-transmisiune București o foarte interesantă producție strejerească a școlii ortodoxe de fete din Iași.*

Conducerea au avut-o d-nele: Dumitriu comandanta stolului și d-na Huidovici comandanta cohortei Iași.

Ascultătorii au admirat corul religios dirijat de dl. prof. Vasile Popovici, precum și un scenario radiofonic scris tot de dl. Popovici și executat de eleve. Rolul pe care cată să-l aibă strejeria, s'a evidențiat foarte frumos.

x **La spitalul israelit.**—La 30 Aprilie expiră mandatul Epitropiei Spitalului Israelit.

Conform statutului, pe aceiași zi trebuie convocată adunarea generală ordinară care procedează la desemnarea comisiunei electorale compusă din 5 membrii, cu misiunea de a pregăti și efectua alegerea unei noi Epitropii în conformitate cu noile statute.

Se prevăd discuții interesante, având în vedere situația neclară ce se manifestă în conducerea acestei instituțiuni.

x D. dr. Protopopescu inspector veterinar, a amendat cu suma de 2000 lei pe măcelarul Strul Iacob din Tg. Copou, pentru faptul că a tăiat în mod clandestin o vită, punând carnea în consumație.

Măcelarul a făcut apel.

x **Plata salariilor și pensiilor.**—La administrația financiară au sosit eri acreditivele în sumă de 31 milioane lei, pentru plata tuturor salariilor pe luna Aprilie.

De asemenea au sosit și acreditivele în sumă de 11 milioane lei pentru plata pensiilor.

x TEATRALE.-Pentru contribuția la succesul premierii „Bolnavul închipuit" direcția Teatrului Național a acordat gratificații d-lor Ion Sava, Th. Kiriacoff, Cezar Rovinescu, Remus Ionașcu, Toni Dimitrescu, I. Lascar, D. Hagiac, C. Cadeschi, C. Moruzan, Alf. Radvanschi, Șt. Dăncinescu, d-rele Margareta Baciu, Mia Stănculescu și d-nele Măioara Davidoglu și Silvia Ionașcu.

x Ministerul Finanțelor a cerut adeziei financiare locale de a face formele de scoatere în vânzare a imobilului din str. Crucei 25 fost proprietatea Isive Cohos, adjudecat asupra d-lui O. Segal, pentru neplata impozitelor datorate de fostul proprietar.

x O SĂRBĂTORIRE.-Sâmbătă 30 Aprilie ora 12, are loc sărbătorirea d-lui Virgil Marineanu directorul liceului Național,

Persoanele care doresc a lua parte la această sărbătorire, se vor înscrie la dl. profesor V. Ultimescu până în ziua de 24 Aprilie a. c. Comitetul organizator este rugat să se întrunească în ziua de 26 Aprilie ora 10 dimineața, în cancelaria liceului.

x Cunoscuții caricaturiști ieșeni Brudea și Godeli au hotărât să facă o surpriză ieșenilor. Miercuri 20 crt. va avea loc într'o sală din str. Lăpușneanu, deschiderea originalei expoziții de șarje ieșene.

Cuvântul de deschidere: d. av. Camille Gârcineanu.

x BAL.— Subcentrul premilitar de la școala primară „Gh. Asachi" de sub comanda d-lui învățător D. Moga, organizează împreună cu elevii școalei primare din satul Copgeasca-Veche, o frumoasă serbare urmată de bal, în localul școalei.

Balul va avea loc în seara zilei de 26 Aprilie (a III-a zi de Paști) și este dat în folosul căminului cultural din acel sat.

x In urma intervenției Camerei de Comerț, cu privire la ținerea registrelor de către micii comercianți, Casa Fond. Nat. de aviație a hotărât ca acești comercianți să plătească o taxă forfetară de 100 lei anual.

Un nou memoriu al avocaților evrei

Avocații evrei din Iași, radiați la 21 Ianuarie 1938, au înaintat Uniunei avocaților un nou memoriu care afirmă că nu au fost excluși cu respectarea formelor legei organice a avocaților, nefiind judecați de instanțele competente, prevăzute de lege.

In felul acesta, argumentează avocații, au fost pus în imposibilitate de a recurge la vreo cale de atac, hotărârea de excludere nefiind luată de un organ competent.

Avocații evrei ieșeni cer Uniunii imediata lor reintegrare în Barou.

Copil monstru

FĂȘCANI (BALȚI) 19.—In comuna Boroșenii-Noui, săteanca Varvara Țibuleac, nevasta lui Iulian Țibuleac, în etate de 36 ani, a dat naștere unui monstru de sex lemenin cu 2 capete, 2 gâturi și 2 coloane vertebrale.

Mama a fost examinată de d-ra dr. I. Andel, ioețiitoarea d-nei dr. Dembschi, medic-șef al spitalului din circ. Rășcani, care a constatat starea perfectă a sănătății de care se bucură femeea. Pruncul a fost cerut pentru muzeu.

x Duminică dimineață, în prezența Pr. protopop D. Ciolan, a avut loc la biserica cimitirului „Eternitatea", solemnitatea instalării preotului Gh. Leahu, noul paroh.

x D. ajutor de primar Tăutu, întovărășit de d. ing. Apostolescu, Directorul Technic al Municipiului, a inspectat ieri dimineață mai multe șantiere din raza orașului, dând directive pentru bunul mers al lucrului.

x **Contra durerilor musculare, articulare, sciatice** de natură reumatică sau gutoasă întrebuințați **Frantzbrantwein Mentolormic Dr. Ratianu** aprobat de Consiliul Sanitar Superior. Alină durerile redând buna dispoziție.

Depozit Farmacia Dr. Ratianu, Iași Cuza Vodă 83.

x Fotografii pe porcelan pentru morminte — Fotokeramică durabilitate garantată comandați la Studioul fotografic ZAHARIA WEISS Piața Unirei

ULTIMELE DOUĂ ZILE

SCALA

prezintă o comedie fină

SPOVEDANIA

— cu —

CAROLLE LOMBARD
FRED MAC MURRAY
JOHN BARRYMORE

și

S'a născut un imperiu

cu Joel Mc. Crea și Frances Dee

Jurnal PARAMOUNT

Școala Politehnică Gh. Asachi — Iași —

Anunț

Se aduce la cunoștința celor interesați că, la Școala Politehnică „Gh. Asachi" din Iași, se află vacante următoarele posturi:

1) Un post de Secretar.
2) Un post de casier contabil
3) Un post de dactilograf.

Doritorii de a ocupa unul din aceste posturi, sunt rugați a înainta cereri la Rectoratul Școalei Politehnice cu sediul la Laboratorul de Chimie Technologică, până în ziua de 1 Mai 1938.

Rector, Prof. Dr. Ing. C. Otin

Prefectura Județului Iași

Publicație

No, 1007 1938 Aprilie 8

Se aduce la cunoștința celor interesați că în ziua de 19 Aprilie 1938, orele 13, se va ține în localul Prefecturei de Județ, situată în str. Palat Iași licitațiune publică orală (prin strigări) pentru vânzarea unui automobil marca „Nasch" proprietatea județului.

Licitația se va ține în conf. cu L. C. P. reg. O. C. L. și normele publicate în M. O. Nr. 127 din 4 Iunie 1931.

Toate persoanele cari vor lua parte la licitație, vor depune pe lângă ofertă și o garanție de 10 la sută în numerar din valoarea furniturii oferită.

p. Prefect, Ion Pătru
Șeful Serv. financiar
Gh. Popovici

A apărut revista „TOT", organul „Institutului românesc de documentare" de sub conducerea d-lui Th. Iorga.

Revista este consacrată exclusiv problemelor de documentare. Ea e trimisă gratuit, la cerere, oricărui intelectual. Adresa „TOT" București I. Str. Sf. Constantin No. 24, telefon 3. 16-15.

50 LEI

trimiși prin mandat poștal sau în mărci poștale, în plic, la adresa de mai jos, — vă dispensează de o greșală care vă poate fi fatală și vă cruță oboseala deplasării.

Pentru această sumă neînsemnată puteți avea în 24 ore dela primirea ei, un răspuns precis și complect la ORICE întrebare.

„TOT"

Institut românesc de documentare București I, str. Sf. Constantin, 24 tel. 3-16-15

DOCTOR

Iosif Goldenberg

Medic de Spital

Specialist în

BOLI DE PIELE, SIFILIS VENERICE

Strada Palat No. 2

(vis-a-vis de Palatul Administrativ)

Cons. 2-11 dim. 3-8 p. m

ULTIMA ORA

Ştiri interne

Activitatea I.P.S. Patriarh

Bucureşti 19. — I. P. S. S. Patriarhul Miron a avut eri o întrevedere cu dl. G. G. Mironescu, consilier regal.

Dl. Mironescu pleacă de sărbători în străinătate.

Apoi I. P. S. S. Patriarhul a lucrat la palatul Cantacuzino cu d. M. Măgureanu, subsecretar la preşidenţie.

Audienţele la I. P. S. S. Patriarhul Miron au fost suspendate, până după sărbători.

Dl. Dimăncescu la Londra

Dl. Dimăncescu, şeful serviciului de presă de pe lângă preşidenţia consiliului, a plecat eri la Londra.

D-sa rămâne în străinătate până după sărbători.

Deplasări

Dl. C. Argetoianu a plecat la Breasta, unde va petrece sărbătorile Paştelui. D-nii miniştri Petrescu-Comnen şi V. Iamandi au fost eri la Braşov.

Dl. V. Iamandi a plecat spre capitală în cursul zilei, iar dl. Comnen aseară.

De asemenea a vizitat Braşovul dl. general N. Marinescu, ministrul sănătăţii.

Plecarea unui diplomat

Bucureşti 19.—Dl. Alexandrovschi, ministrul Rusiei la Praga, care a fost oaspetele legaţiei sovietice din capitală, a părăsit eri ţara prin Chişinău-Tighina, plecând la Moscova.

Pensionarea magistraţilor

Bucureşti 19.—La ministerul de justiţie s'a întocmit tabloul cu magistraţii ce urmează a fi pensionaţi conform prevederilor nouei legi de organizare judecătorească.

Tabloul a fost semnat de dl. ministru V. Iamandi şi urmează a fi publicat.

Dl. Tătărescu preşedinte de bancă

Bucureşti 19.—La adunarea generală a Băncii de Credit român, dl. Gh. Tătărescu a fost cooptat în consiliu şi ales preşedinte al consiliului de administraţie.

Bumbacul ţărănesc

Bucureşti 19.—Ministerul de finanţe a dat o decizie potrivit căreia bumbacul ţărănesc importat prin cooperativele săteşti este scutit de taxa de 4,20 lei la kg.

Aceasta pentru a se veni în ajutorul satelor.

Dl. general Petala primar sătesc

Bucureşti 19.— Dl. general N. Petala, fost inspector general al armatei, a fost numit primar al comunei Buzeşti din jud. Ilfov, unde d-sa are proprietate.

Instalarea s'a făcut în prezenţa d-lui g-ral Dombrowschi, prefectul jud. Ilfov.

Ziar suspendat

Bucureşti 19. — Ministerul de interne a suspendat pe 5 zile ziarul „Informaţia" din capitală, pentrucă a publicat ştiri necontrolate.

Alt accident de avion

Bucureşti 19—Un avion „Potez" a plecat eri de la aerodromul Pipera, condus de doi adjutanţi.

Pe teritoriul comunei Novaci-Argeş avionul a capotat, sfărâmându-se.

Cei doi aviători sunt răniţi.

A dispărut un miliardar american

New-York 19. — Provoacă mare senzaţie în America dispariţia tânărului miliardar Carnegie.

El a plecat să facă o plimbare cu avionul în regiunea Longissland şi de atunci n'a mai putut fi găsit.

Se află în căutarea miliardarului, 3000 de persoane, cu avioane şi automobile.

Până acum însă, nu s'a dat de urma lui.

S'a terminat instrucţia

în afacerea contrabandei de aur

Bucureşti 19 — La cabinetul 4 de instrucţie au fost terminate eri cercetările în afacerea contrabandei de aur.

S'a mai lansat mandat de arestare împotriva unui anume Dimitriu, implicat în trafic.

Mâine va avea loc şedinţa în contradictoriu.

Procesul se va judeca în cursul lunei Mai.

In Spania

Lupte aprige la Tarlosa

pe ţărmul Mediteranei

Saragossa 19.—Trupele naţionaliste au intrat în oraşul Tortosa.

Localitatea este cucerită casă cu casă, stradă cu stradă.

Republicanii s'au baricadat şi rezistă cu îndârjire.

Pe străzi se dau lupte disperate.

Intreg oraşul e flăcări şi fum, din cauza incendiilor şi a bombardamentului.

Dl. Hitler ar avea intenţia

să se proclame împarat ?

Londra 19.— Ziarul „Daily Herald" publică o corespondenţă din Berlin în care se arată că Fuehrerul Hitler ar intenţiona să se proclame împărat al Marelui Imperiu German.

Publicând ştirea, ziarul subliniază că naţional-socialiştii au căutat cu orice preţ să intre în posesia insignelor vechiului imperiu.

Coroana Sf. Imperiu Roman, cu care se încoronau împăraţi germani, a fost scoasă din muzeu şi depusă în tezaurul de la Viena.

Trei băieţi au plecat pe jos ...spre Abisinia !

Bucureşti 19.—Ucenicul C. Sandu din str. G. Cantacuzino se săturase de lucrat şi de cearta de acasă.

In consecinţă, a hotărât să plece în ...Abisinia.

Şi-a luat încă doi tovarăşi şi cu toţii au pornit pe jos spre Constanţa, pentru a se îmbarca pe vapor.

Părinţii prinzând de veste, „emigranţii" au fost prinşi în drum spre Constanţa, în jud. Ilfov.

S'a confiscat averea familiei de Habsburg

Viena 19 — S'a pus sechestru pe toate conturile familiei de Habsburg, aflate la băncile vieneze.

De asemenea a fost confiscată averea acestei familii.

Craniul unui animal preistoric

la Bucecea (Botoşani)

In timp ce locuitorul D-tru Ploşniţă din Bucecea (Botoşani), în tovărăşia altora, săpau în Lunca Siretului la o carieră de prundiş, ajungând la o adâncime de şase metri, târnăcoapele au lovit la un moment dat un corp puternic.

Locuitorii au scos la iveală un craniu de o mărime colosală, al unui animal preistoric, pe care l-au sfărâmat luând fiecare câte o bucată.

Cu ani în urmă, s'a mai făcut prin aceste locuri o astfel de descoperire. S'a dedus atunci că pe malul Siretului, în timpuri preistorice, au trăit multe din aceste animale uriaşe.

Postul de jandarmi a luat măsuri ca osemintele descoperite să fie date spre cercetare cunoscătorilor.

Un milion de soldaţi în luptele dela Şantung (China

Londra 19.—Ştirile sosite din Extremul Orient arată că se dau lupte înverşunate pe frontul de la Şantung.

In această provincie se află în luptă un milion de oameni.

Ştiri poliţieneşti

Cercetările în jurul furtului de bani

dela Oficiul de vînzare a zahărului

Am relatat ieri îndrăzneaţa lovitură dela depozitul oficiului de distribuţie a zahărului din str. Ştefan cel Mare No. 4 de unde s'a furat suma de 54,000 lei.

D-nii Meleghi şi Marcov reprezentanţii oficiului, după ce au anunţat poliţia, au telefonat şi centralei din Bucureşti.

Astăzi dimineaţă a sosit de la Bucureşti d. inspector Tărăbăşanu, care a luat contact cu reprezentanţii oficiului.

D-sa a ţinut dintr'un început să scoată din cauză pe d-nii Meleghi şi Marcov, a căror reputaţie şi cinste este în afară de orice bănuială.

Dl. Tărăbăşanu care este şi un bun technician, deduce că furtul, sau a fost comis de un om care a pus mâna pe cheile adevărate, — lucru însă exclus întru cât cheile în ziua săvârşirii furtului erau în posesia d-lui Meleghi plecat din localitate; sau că furtul a fost săvârşit cu chei potrivite, şi executate la perfecţie.

Rămâne ca, după unele indicii pe care le va da d. Tărăbăşanu, poliţia să se pună pe urmele răufăcătorilor.

Spargere. — Astă noapte în str. Socola No. 10 la locuinţa d-lui Avram Şarest, s'a săvârşit o îndrăzneaţă spargere.

Tânărul David Mister din Str. Palat No. 57, pe când încerca să pătrundă în curtea unde s'a produs spargerea, a fost somat de un necunoscut, cu un foc de revolver.

Imediat s'a dat alarma, sosind la faţa locului şi gardianul din pont care a putut constata spargerea.

S'au furat lucruri casnice, haine, lenjerie. Se cercetează.

Agresiuni. — Dl. Condurachi Gheorghe, student cu domiciliul la Căminul I. O. V. din Str. Codrescu, pe când trecea pe Str. Toamnei colţ cu stradela Sărăriei, a fost acostat şi lovit peste faţă de către trei necunoscuţi, care după săvârşirea faptei au dispărut.

— Femeea Anica Radu din com. Miroslava-Iaşi a depus o plângere la poliţie. Numita arată că, pe când s'a dus să stea la masă, în localul de cârciumă d-lui Iancu Leibovici din str. Academiei No. 1, a fost luată la bătae de către băiatul din prăvălie Croitoru Moise.

Agresorul a fost înaintat poliţiei spre cercetare.

Un Inceput de incendiu, s'a declarat la fabrica „Ţesătura". Sosind pompierii, focul a putut fi localizat. LZR.

In căutarea unui avion

Bucureşti 19. — Cu toate cercetările, n'a fost găsit încă avionul de la Buzău dispărut în munţi.

Deoarece se crede că aviatorii au rătăcit drumul şi au căzut în alt masiv muntos, s'au extins cercetările în toată regiunea Bucegilor şi Făgăraşului.

Dispariţia unui comerciant

Galaţi 19.—Din localitate a dispărut cunoscutul comerciant Avram Ghecer, proprietarul firmei „Record".

El a lăsat o scrisoare în care arată că se sinucide din cauza crizei financiare.

x Intrucât expoziţia pictorului Cristea Ionescu, din str. Lăpuşneanu, se închide mâine, 20 Aprilie, persoanele care au reţinut lucrări sunt rugate a le ridica.

x **Dinţi albi şi sănătoşi,** şi gură parfumată se obţine întrebuinţând *Pasta, Praful şi Apa de gură Odomenthol* care împiedică caria dentară, distruge microbii vătămători, dând dinţilor splendoarea cuvenită. Depozit Farmacia Dr. Ratianu Cuza Vodă 83. Marcă depusă.

Regele Suediei împlineşte 80 de ani

In cinstea domniei sale îndelungate, va fi înfiinţat un fond special pentru tămăduirea Reumatismului şi a paraliziei infantile

Stockholm 19.—In ziua de 16 Iunie a. c., regele Gustav V al Suediei va sărbători 80 de ani dela naştere. Cu prilejul acesta va fi organizată o colectă publică, ale cărei fonduri vor fi—după dorinţa augustului suveran—destinate înfiinţării unui fond special pentru cercetările ştiinţifice în vederea lecuirii reumatismului şi a paraliziei infantile.

Preşedintele consiliului de miniştri suedez, dl. Per Albin Hanson a vorbit la radio despre colecta aceasta, care este considerată ca cel mai frumos chip de a sărbători domnia îndelungă şi fericită a bunului rege suedez.

Coalele acestei colecte au şi fost răspândite în întreaga Suedie.

O acţiune similară a fost desfăşurată şi acum 10 ani, cu prilejul jubileului de 70 de ani de viaţă ai suveranului.

Atunci s'au adunat 5 milioane de coroane suedeze, cari au fost folosite pentru sprijinirea studiilor asupra cancerului.

Cercetările ştiinţifice asupra bolilor reumatice şi a paraliziei infantile, sunt socotite ca o necesitate supremă a timpurilor noastre. Autorităţile medicale socotesc că în medie există în Suedia cam 50.000 de oameni inapţi de a-şi exercita ocupaţiile, din cauza reumatismului.

Deaceia dorinţa regelui Gustav V cu prilejul jubileului său de 80 ani, este primită de către întreaga opinie publică cu cea mai mare satisfacţie.

Serbarea acestui jubileu se va face în capitala Suediei cu un fast deosebit. Vor fi foarte multe solemnităţi şi cu prilejul acesta va fi publicată şi o carte cu titlul „Impreună cu poporul, pentru patrie,—care este lozinca regelui suedez.

ORA 12

Pacea asigurată pe 10 ani

prin acordul anglo-italian

Whashington 19 — Intreaga presă americană se ocupă de acordul italo englez.

Ziarele arată că şi Statele Unite ar trebui să se intereseze de acest acord.

Presa discută consecinţele actului încheiat la Roma, şi cred că pacea va fi asigurată pe cel puţin 10 ani prin acest acord, dacă aderă şi Franţa.

Londra 19. — In cercurile politice şi diplomatice din Londra se arată că primele urmări ale pactului anglo-italian vor fi :

1) Sfârşitul tensiunei anglo-italiene, plină de primejdii pentru pacea generală.

2) Primul pas real pentru destinderea generală în Europa întreagă.

3) Acordul franco-italian, acordul anglo-german, acordul franco-german şi în fine acordul general al puterilor occidentale.

Epidemiile la Galaţi

Galaţi 19. — Tifosul exantematic şi gripa fac ravagii în localitate. In ultimul timp s'au înregistrat 3 noui cazuri de tifos exantematic.

Dintre bolnavii de gripă au murit 6 persoane.

Arestarea unor fraudatori

Bucureşti 19.—Tribunalul Ilfov continuă cercetările în fraudele firmei „Marna".

Au fost arestaţi proprietarii firmei, anume Leteanu, Natansohn, Sever Ion şi N. Tănăsescu.

In această afacere, statul a fost păgubit cu câteva milioane.

Luptele la Tortosa

Saragossa 19. — Luptele continuă cu înverşunare pe străzile oraşului Tortosa.

Naţionaliştii au cucerit jumătate din oraş.

Republicanii au ridicat baricade pe străzi şi rezistă cu îndârjire.

Atentat contra unui general chinez

Londra 19.—Din Hong-Kong se anunţă că s'a încercat un atentat împotriva generalului Song, comandantul forţelor aeriene chineze.

Generalul urma să plece cu un avion, pentru a inspecta frontul.

Inainte de plecare, o bombă a explodat în avion.

Generalul însă a scăpat neatins.

Moartea subită a unui funcţionar

Bârlad 19.— Ieri dimineaţă Dumitru S. Brumă, notarul comunei Pogăneşti a venit la Tribunal să autentifice un testament.

Brumă care era suferind mai din înainte, a încetat subit din viaţă.

Om în vârstă, se căsătorise peotru a doua oară cu o tânără în etate de două zeci de ani.

Prin testamentul ce-l făcuse lasă întreaga avere soţiei sale

SANDU

Cumpăr aur de bijuterii Briliante, antichităţi. Vindeţibine
Brătianu 82
Notaţi bine No.

De închiriat
Diferite apartamente mari şi mici pentru locuit, eventual depozite sau fabrici, curte mare. Telefonaţi 1423

x Un ansamblu uriaş, în fruntea căruia străluceso două nume de reputaţie universală, Fredric March şi Franciska Gall, prezintă „Corsarul" de Paşti, la Scala

Desfacerea produselor
viilor Ana Ştefan Nejruzi.
Str. I. G. Duca 13
S'a pus în vânzare în vederea sărbătorilor Riesling 1936 şi Oporto roş 1935
— a 12 lei litrul —

SURPRIZA DE PAŞTI
SCALA şi ROXY
prezintă de Paşti filmul formidabil
„CORSARUL"
cu Fredric March şi Franciska Gall
Marea casă americană de filme „Paramount" prilejueşte ieşenilor de Paşti, un senzaţional eveniment: rularea celei mai formidabile realizări a genialului Cecil B. de Mille „Corsarul" cu Fredric March şi Franciska Gall, la două cinematografe din Iaşi „Scala" şi „Roxy".
Date fiind proporţiile acestui monumental film şi pentru ca afluenţa, înregistrată pretutindeni la rularea lui să poată fi satisfăcută şi la Iaşi, s'a hotărât rularea capodoperei „Corsarul" la două cinematografe „Scala" şi „Roxy".
Este singurul mijloc, pentru ca toţi ieşenii să poată viziona acest film, socotit de toţi criticii de specialitate, cel mai mare al tuturor timpurilor.
„Corsarul" va rula în întregime, ambele serii, 20 acte, operă completă, cu începere de Duminică 24 Aprilie (Paşti) în acelaş timp, la „Scala" şi „Roxy".
Un spectacol cu adevărat colosal.
Două serii 20 acte **CORSARUL** Opera completă
în regia genialului CECIL B. DE MILLE
cu Fredric March şi Franciska Gaal
4 nume cari asigură cel mai formidabil succes.
De Paşti la „Scala" şi „Roxy"

MUŞTAR CU MUST
RECOLTA NOUA
S'A PUS IN VANZARE LA PRINCIPALELE BACANII ŞI MAGAZINE DE MEZELURI
Dep. Gral Farmacia Werner-Iaşi

ANUL XXXIV No. 9316

ABONAMENTE:
Lei 350. . . . . pe un an
„ 180. . . . . „ 6 luni
„ 90. . . . . „ 3 luni
„ 35. . . . . „ 1 lună
„ 1500. . . . Instituții publice

Atelierele tipografice „Opinia"
IAȘI STR. LAPUȘNEANU 37

BIBLIOTECA UNIVERSITĂȚII -IAȘI-

1 LEU

OPINIA

Ziar popular cotidian

JOI 21 APRILIE 1938

TELEFOANE
Redacția. . . . No. 1298
Administrația . . „ 1299
Serv. de noapte red. . „ 1136

Redacția și Administrația
IAȘI STR. LAPUȘNEANU 37

Director: C. R. GHIULEA

PRIMATUL FORȚEI

Italia se află, netăgăduit, în centrul preocupărilor diplomatice europene,—poate chiar mondiale.

Anglia s'a dus la Roma ca la un fel de Canossa și a încheiat un pact. Franța se pregătește să facă acelaș lucru. Dl. Hitler sosește încurând la Roma în vizită oficială. Europa centrală și sud-orientală își are ochii îndreptați spre Italia. Chiar America și Japonia privesc atent poziția diplomatică a Italiei.

Preponderanța aceasta a Italiei s'a produs în câțiva ani.

Până la războiul din 1914 și o bună bucată de vreme după război, Italia era socotită o putere de mâna doua. Ea era nesocotită în Mediterana și pe continent, și era cu totul limitată în chestiunile coloniale.

Dealtfel Italia era realmente o putere slabă. Insă d. Mussolini a schimbat situația. La reuniunile internaționale a început să ridice tonul și să bată pumnul în masă. In acelaș timp, sporea înarmările. Italia și-a făcut multe vapoare de război, multe tunuri, tankuri și aeroplane. Națiunea intreagă a fost militarizată.

Când a izbucnit conflictul etiopian, Anglia credea că are în față Italia slabă de pe vremuri.

Deaceia i s'a pus în cale, ridicând împotrivă-i Societatea Națiunilor. Insă Italia a trecut cu îndrăzneală peste orce piedici și a izbândit.

Astăzi, lumea întreagă, cu Anglia în cap, recunoaște în Italia o putere de mâna întâia și caută înțelegere cu dânsa.

De ce? Pentrucă Italia este înarmată. Și dintotdeauna **forța pr meazâ.**

Ce va fi mâne,—nu știm. Anglia (ca și toate statele) se înarmează colosal, spre a putea vorbi și dânsa în numele forței. Și atunci probabil că situația se va schimba.

Y.

20 ani dela eliberarea Finlandei

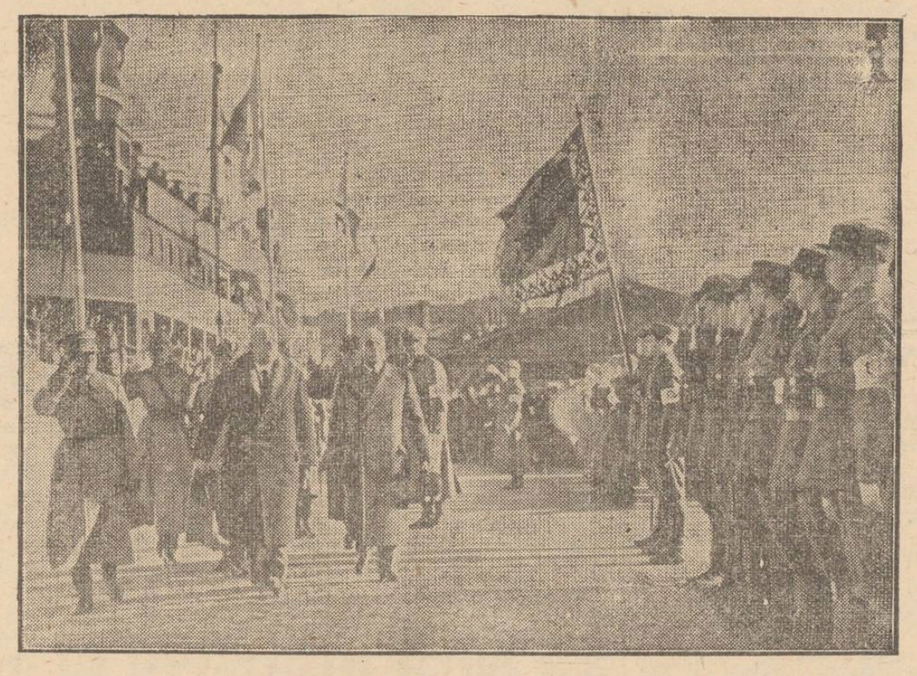

Zilele acestea, Finlanda a serbat împlinirea a 20 ani dela eliberarea ei de sub puterea Rusiei și proclamarea ca republică independentă. La serbările dela Helsinki (Helsingors) capitala Finlandei, a fost invitat și contele von der Goltz fost comandant al trupelor germane care în 1918 au ajutat pe finlandezi să izgonească bolșevicii ruși din Finlanda.

In clișeu, contele von der Goltz și generalul Oesterman comandantul armatei finlandeze, la festivitățile dela Helsinki.

Autoritățile belgiene refuză extrădarea Arhiducelui Otto

Am anunțat că autoritățile germano-austriace au lansat mandat de arestare împotriva Arhiducelui Otto de Habsburg, învinuindu-l de înaltă trădare, pentrucă a acordat un interwiev ziarelor străine prin care cerea ajutor pentru „populația oprimată din Austria".

Se știe că Arhiducele locuește cu mama sa ex-împărăteasa Zita, la castelul Stenvckerzel de lângă Bruxelles (Belgia). Or autoritățile belgiene au făcut imediat cunoscut, că vina ce se aduce Arhiducelui are un caracter politic și Belgia nu obișnuește a extrăda refugiații politici. Prin urmare, Arhiducele Otto nu va fi predat autorităților germane.

Bugetul și fiscalitatea

Examinând noul buget în raport cu sporirea impozitelor, ziarul „Universul" scrie următoarele:

„Noul buget al Statului, prin faptul și natura fiscalității pe care o adaugă față de anul trecut, cât și prin destinația ce urmează a o lua produsul acesteia, va timora și va restrânge materia impozabilă în general,—va determina apoi o mutație apreciabilă de capital și venituri între categoriile sociale, prin apăsarea impozitelor directe, și va risca cu aceasta să nu poată realiza întocmai prevederile trecute într'un buget plasat într'o conjunctură depresivă.

„Ceiace va reclama neobositei munci a departamentului finanțelor, eforturi excepționale pentru a putea împăca exigențele fiscale cu omenia".

Săptămâna Sf. Patimi

E săptămâna dinaintea Paștelor, cea mai mare sărbătoare creștinească. E săptămâna îndurerată, chinuitoare și însângerată în care Mântuitorul Hristos a fost prins, judecat în puterea nopții, batjocorit și osândit la moarte.

E săptămâna în care Pilat guvernatorul, judecându-l, deși l-a aflat nevinovat, totuși a aprobat omorirea lui. L-a arătat norodului, strigând:

„Iată, omul!" Și, apoi, în semn că osânda lui Iisus nu se datorește lui, s'a spălat pe mâini...

E săptămâna calvarului și a batjocurii. Iisus a fost biciuit și silit să-și ducă singur crucea—obiectul de tortură—până sus pe vârful Golgotei.

E săptămâna în care s'au împlinit scripturile, căci Domnul „ca o oaie spre junghiere s'a adus". E săptămâna în care Iisus moare răstignit pe cruce între 2 tâlhari, stropind cu scumpul și sfântul lui sânge de mare Arhiereu, lemnul crucii și țărâna Golgotei.

E săptămâna în care prin cea mai grozavă tragedie omenească, petrecută în apropierea cetății sfinte, dar ucigătoare de prooroci, întreg neamul omenesc a fost mântuit de păcatul strămoșesc.

E săptămâna în care moare Fiul lui Dumnezeu și se îngroapă în mormânt viața. E săptămâna în timpul căreia se petrec minuni, în urma cărora, sutașul păgân se cutremură și rostește cuvintele: **„Cu adevărat omul acesta, Fiul lui Dumnezeu a fost".** *E săptămâna de jale și prohod și în care fiecare creștin e dator a se curăți sufletește pentru a fi vrednic să serbeze ziua Invierii Domnului.*

Pr. N. V. HODOROABĂ

INCĂ NU-I PRIMEJDIE DE RĂZBOI

...declară marele dramaturg englez Bernard Shaw

Revista pariziană „Marianne" publică în ultimul ei număr un interview acordat de marele scriitor englez Bernard Shaw.

Cu toți cei 82 de ani, Schaw urmărește cu pasiune evenimentele politice și face comentarii pline de sarcasmul său original.

Bernard Shaw nu crede că în împrejurările actuale războiul e iminent. Dar el nu face parte din tagma acelor optimiști cari cred că războiul nu se va produce niciodată; el crede pur și simplu că popoarele nu sunt încă gata de război.

Problema cehoslovacă

Discutând despre soarta Cehoslovaciei, Shaw nu vede așa curând intrarea trupelor germane în Praga. De vreme ce Hitler a consimțit să sacrifice Tirolul de sud, prilejuind oarecari concesiuni, va fi dispus de asemenea să sacrifice minoritatea studenților.

Chestia colonială

In ceiace privește veșnica chestiune colonială, Schaw s'a declarat împotriva retrocedării colonilor Germaniei.

— Eu nu cred că se poate vorbi mereu de Africa ca de un fel de tort ale căror bucăți pot fi împărțite după dorință.

Păreri despre Hitler

Mai departe, Bernard Shaw a declarat că are oarecare simpatie față de dl. Hitler.

— Este singurul politician care nu se plimbă cu un surâs acru-dulceag, ci are întotdeauna un aer tot atât de răutăcios pe cât e în realitate.

Eu nu l'am văzut niciodată cu ochii mei. Cartea sa mi-a făcut o impresie mai degrabă favorabilă.

Este însă regretabil că el a ales ca punct de plecare operile lui H. S. Chamberlain, în loc să le fi luat pe ale mele. Eu am stimă pentru curajul său și pentru perspicacitatea sa politică. Evident că șansa are mare parte în opera lui Hitler: și rar un oportunist a fost mai bine servit de proprii săi adversari de cât Hitler.

Problema rasistă

Bernard Shaw respinge în întregime teoria rasistă. Și adaogă:

„Cel mai nostim e că acești antisemiți nu văd cât de mult atitudinea lor imită pe aceia a evreilor.

„Ceia ce s'a reproșat totdeauna evreilor, este mândria cu care s'au declarat poporul ales de Dumnezeu. Or, aceasta pretenție absurdă nu câștigă în valoare, când popoarele nordice o iau pe socoteala lor.

„Așa zisele rase pure sunt începutul decadenței. N'avem nevoe să mergem prea departe: priviți aristocrația noastră engleză".

Europa trebue așteptată pe baze noi

— Cu toate că Hitler are ca deviză „Scopul scuză mijloacele", nu cred că el are intenția să declanșeze războiul.

Toate puterile s'au temut totdeauna de propriile lor prosții. Dacă Hitler își pierde capul și se găsește în fața unor adversari, cum de asemenea se pierd, consecințele pot fi catastrofale.

Dar de ce să întrezărim perspective atât de sumbre? Prezentul e deja atât de dușmănos; să vorbim de altceva.

Este timp încă să se evite războiul. Hitler merge de atâta timp pe picioarele acelora care au făcut din tratatul de la Versailles „legea Europei întregi.

După 20 de ani, ei vor trebui să devină atât de înțelegători pentru a recunoaște greșelile lor și a începe construirea continentului pe baze noui, înainte de a fi prea târziu"—a încheiat celebrul scriitor.

Din toată lumea

Datoria publică

Totalul datoriei noastre publice se ridică la 1 Aprilie a.c, la 112 miliarde și un sfert, Cea mai mare parte din această datorie este în străinătate și se ridică la 78 de miliarde 398 de milioane de lei, rămânând datorie internă 33 de miliarde 869 milioane lei.

DumneZeu e ungur?

Hebdomadarul german din Ungaria, „Neus Sonntagsblatt" scrie că la Kocsol—o localitate cu o numeroasă minoritate germană—copii au cerut îngăduiala să-și facă rugăciunile în germană. Preotul lasă, amenințându-i cu bastonul, le-a replicat că rugăciunile către Dumnezeu trebuesc făcute în ungurește: fiindcă Dumnezeu nu pricepe altă limbă".

Năstrușnici oameni sânt ungurii aceștia!

Selea lui Șaliapin

Șaliapin, ca toți rușii, era foarte des însetat.

Odată un prieten l-a rugat să-i cânte ceva din „Boris Gudunov". Șaliapin i-a răspuns.

— „Medicii mi-au recomandat să duc un regim cumpătat. Insă de câte ori cânt mi se face o sete groazavă. Deaceia prefer să-ți pun o placă la gramafon".

Și marele cântăreț a dat drumul gramafonului. Dar după puțin timp a adăugat:

— „Curios! Chiar când îmi ascult glasul la gramafon, mi se face sete".

Și Saliapin a băut dușcă un pahar mare cu rachiu...

Analiza corpului omenesc

Un savant american, doctorul Henry S. Sims a arătat că alcăluirea chimică a corpului nostru poate fi un criteriu pentru determinarea vârstei individului. E vorba, firește, nu de o analiză calitativă, ci de una cantitativă. Astfel, un exces de calciu în mușchi și în organe e un semn de bătrânețe. Sodiul și clorurile în cantități mai mari decât media normală confirmă deasemenea o vârstă înaintată.

Elementele caracteristice ale tinereții sunt: potasiu, magneziu, fosforul și azotul, care sunt conținute într'o proporție mai mare decât cea obișnuită, în organismele tinere și mai redusă în cele bătrâne.

Analizele, care au condus la această concluzie, au fost făcute în numeroase autopsii.

Pasiunea pentru Sherlock Holmes

„La Revue belge" publică un articol amuzant asupra lui Conan Doyle și eroul acestuia, Sherlock Holmes.

Conan Doyle se plictisise de un detectiv care-l urmărea la fiecare pas. De aceea în 1894 s'a decis să isprăvească odată pentru totdeauna cu detectivii. La sfârșitul culegerii a 2-a din „Memoriile lui Sherlock Holmes", doctorul Watson (Conan Doyle) povestește moartea tragică a prietenului său Sherlock Holmes, care își găsi sfârșitul în abisurile din Reichenbach, Elveția.

„Moartea" celebrului detectiv a stârnit cea mai mare nemulțumire printre cititori. O admiratoare adresă autorului o scrisoare indignată care începea prin aceste cuvinte: „Vită nenorocită"...

Oameni serioși, oameni așezați, lorzi, mitropoliți, bancheri, își exprimau, povestitorului, indignarea lor de a se vedea lipsiți, prin vina lui, de o plăcere la care se obișnuiseră,—și adăugau „avem dreptul la viața lui Sherlock Holmes, fiindcă autorul ne-o oferise".

Regina Victoria însăși a fost scandalizată. A trimis lui Conan Doyle o scrisoare de condoleanțe, însă în acelaș timp l-a rugat să-și reînvie eroul!

CETIȚI ULTIMA ORA

Impresii și amintiri

DENIILE

Soarele apune după deal, înroșind cerul în revărsarea razelor crepusculare.

Am deschis fereastra să intre până la mine aerul primăverei, să simt mirosul reavăn de pământ răscolit de fierul plugului. Dang.... dang.... dang.... duios își împrăștie clopotul chhemarea peste dealuri și câmpii, chemând credincioșii la Sfânta slujbă a Deniilor. E săptămâna Mare și toți de pretutindeni își întrerup orice activitate și se grăbesc spre biserică să-și purifice sufletul în mătănii și rugăciuni, să asculte patimile Mântuitorului pe care bătrânul preot le îngână monoton din Biblia veche cu scoarțele scorjite de vremuri.

Femeile au pus cozonacii la crescut pe vatră; bărbații aciuiază treaba pe lângă casă, copii se adună pe uliți părăsindu-și jocul.

Bisericuța veche din lemn de stejar înegrită de vitregia vântului și a ploilor, afumată de sfârâitul candelelor și a lumânărilor, străjă a atâtor generații, se umple încet de bătrâne gârbovite, cu ochii scurși și mâini tremurătoare, bătrâni încălțați în ciubote grele aduși de spate cu capul plecat a smerenie, oameni tineri și copii mulți. Plutește în aer miros dulceag și parfumat de ceară amestecat cu nori albăstrui de smirnă.

. . . . . .

Deniile copilăriei mele! Mă văd în timpul postului ascultând pătruns de evlavie patimile Mântuitorului, istorisite de mama cu glasul ei dulce și mângâietor parcă anume făcut să povestească lucruri sfinte cu Iisus, cu Maica Domnului, cu îngeri și apostoli. Cu inima strânsă de suferințele Mântuitorului mă întrebam cu mintea-mi de copil, cum puteau fi oamenii așa răi, să chinuiască atât de crunt pe însuși fiul Domnului? Astăzi chiar dacă am găsit răspunsul în experiență îndelungată a atâtor ani, nu-l mai pot trimite îndărăt nedumerirei mele de atunci. Mă văd seara în timpul deniilor; după ce mama termina treaba, mă îmbrăca curat și mă lua cu dânsa la biserică. Doamne câte simțăminte încerca sufletul meu atunci!...

Săptămâna mare se adunau care de pricotro, mari și mici, frați, nepoți, veri și cumnați. Era atâta zarvă, atâta fericire în toată casa, încât biata mama nu-și putea căuta de treabă. De cele mai multe ori ne trimetea pe toți să ne ducem oriunde numai să poată lucra în liniște. Căci săptămâna mare era ocupată cu înoirea noastră dela cămașă până la gheată, grijitul prin odăi, încondeerea ouălor, făcutul cozonacilor. Eu mă țineam toată vremea de coada celor mari și tare mă simțeam mândru când mă plimbam pe uliță cu fratele cel mai mare, elev în clasa IV liceală. Imi făcea impresia că toți se uită la mine cu invidie și curiozitate. A fi licean, indiferent de clasă, înseamnă a fi „om mare". Ori a te plimba în tovărășia unui licean, împrumutai ceva din „prestigiul" său, fapt care impunea tovarășilor mei de joacă.

In sfârșit Vinerea Mare! In rând cu ceilalți, eu terminând

(Continuarea în pagina 2-a)

Apărarea pasivă contra gazelor

Scene tragi-comice în unele sate

In ziua de 14 Aprilie a. c. s'a desfășurat în orașul și județul Iași, o demonstrare pasivă de apărare împotriva gazelor.

Conform ordinelor telefonice primite din seara zilei de 13 Aprilie a. c., populația satelor în majoritate era pusă în curent cu această demonstrație.

Insă din pricina timpului prea scurt dela data înștiințării până la ora demonstrării, știrea a fost răspândită prin interpreți și cam falșificată, încât nu mai corespundea cu conținutul ordinului.

Și fiecare informator la rândul lui, îmbogăția materialul de informație, cu date personale imaginative, din plăcerea de a trezi curiozități, emoții și cu această panică.

Astfel majoritatea sătenilor își închipuiau că avioanele sunt inamice și chiar vor bombarda satele!

La auzul sgomotului de avion și la sunetul clopotelor, mame în strigăte disperate își strângeau copiii la piept. Unele îngenunchiau în fața icoanelor cu lumânări de la Paști, în mâini. Altele de groază, lipeau ferestrele la încheituri, cu lut, sau gaura cheei. O femee ce era angajată la lucru, la un vecin al gazdei mele din sat, țipa și își bocea copilașul de 4 ani, lăsat acasă pe prispă. O altă femeie tremura de groază și

(Continuarea în pagina 2-a)

Paştele se apropie
PROFITAŢI DE ULTIMILE

2 zile

Încă azi şi mâine
cumpăraţi excepţional de eftin

Luna Eftină la „QUADRAT“
Str. Ştefan cel Mare 15 (lângă Banca Emanoil Marcovici)

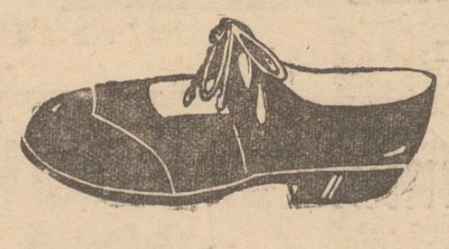

Lei 95 pantofi de casă
Lei 125 pentru copii
175 de salen
245 troteuri p. Dame
275 de antilopă
295 bărbăteşti

LA
Cristal
Vase de bucătărie „KING“
Luna Gospodăriei
Târg-eftin
Lămpi electrice
2 braţe Lei 340
3 braţe „ 440

„**COCHETA**“ — N. Rothstein şi I. Steinberg
Bucureşti I, Str. Oltenii No. 3 A.

Onorata firmă,

Dl. Herman Rothstein, retrăgându-se din asociaţia noastră, binevoiţi vă rugăm a lua notă că începând dela 1 Aprilie 1938 Dumnealui nu mai angajează în nici un fel firma COCHETA care a rămas exclusiv proprietatea d-lor N. Rothstein şi I. Steinberg cu aceiaşi emblemă şi acelaş sediu şi cari au preluat întregul activ şi pasiv al Societăţii.

Cu această ocazie vă rugăm a ne acorda aceiaşi încredere de care ne-am bucurat şi până în prezent şi vă asigurăm că onoratele Dv. comenzi şi dispoziţii vor fi executate prompt şi cu cea mai perfectă conştiinciozitate spre deplina Dv. mulţumire.

Urându-vă afaceri bune şi în aşteptarea onoratelor Dv. comenzi, vă salutăm cu toată stima,
N. ROTHSTEIN şi I. STEINBERG

MUŞTAR CU MUST
RECOLTA NOUA
S'APUS IN VANZARE LA PRINCIPALELE BACANII ŞI MAGAZINE DE MEZELURI
Dep. G-ral Farmacia Werner-Iaşi

Droidie BRAGADIRU
Pachete originale direct dela fabrică se găsesc zilnic proaspătă la Depozitul de vinuri şi bere
Leon M. Reischer
IAŞI — STR. I. C. BRATIANU 129
Reprezentanţa exclusivă

Un asortiment bogat şi elegant de *pardesie, raglane, trench-coaturi, pardesie pentru ploaie din mătasă* precum şi originalele „Fulgarine“ toate calităţile, vă oferă cu preţuri convenabile numai magazinul
„ILGO“
Str. Lăpuşneanu 32
Pentru doamne raion special de pardesie şi fulgarine modele exclusive.

SIDOLI
mai prezintă azi
2 filme mari într'un program colosal —
— Două mari succese —
Yoshiwara
O realizare minunată în cadrul vieţii syonilor din Extremul Orient. — In rolurile prime :
Sesue Hayakawa
Pierre Rich. Wilm
Al doilea film
Furtună în Maroc
O realizare senzaţională cu
JACK HOLT
Complectare Jurnal Sonor

Azi la Roxy
continuă succesul obţinut pe toate ecranele
Valsul Şampaniei
cu GLADYS SWARTHOUT şi FRED MAC MURRAY
Al doilea film
Idilă imperială
Complectare : Jurnal sonor

VIM TONIC
IRADIAT — VITAMINAT
Depozit: Farmacia Dr. Benu, Piaţa Halei.

Doctor
A. Dascăl
BOLI INTERNE
VENERICE ŞI SIFILIS
Tratamentul blenoragiei la bărbaţi şi femei
Diathermie urologică şi generală
Consultaţii şi tratamente :
7½—10 a. m. şi 2—9 seara
Duminică 9—12 a. m.
Iaşi, Str. Cuza-Vodă 42
(vis-a-vis de Camera de Comerţ)

Şcoala Politechnică Gh. Asachi
— Iaşi —
Anunţ
Se aduce la cunoştinţa celor interesaţi că, la Şcoala Politechnică „Gh. Asachi“ din Iaşi, se află vacante următoarele posturi:
1) Un post de Secretar.
2) Un post de casier contabil
3) Un post de dactilografă.
Doritorii de a ocupa unul din aceste posturi, sunt rugaţi a înainta cereri la Rectoratul Şcoalei Politechnice cu sediul la Laboratorul de Chimie Tehnologică, până în ziua de 1 Mai 1938.
Rector, Prof. Dr. Ing. C. Otin

CEL MAI PRECIS
ATELIER
DE CEASORNICĂRIE
VASILE V. OSTAPOVICI
— IAŞI —
Str. Ştefan cel Mare No. 46

Desfacerea produselor
viilor Ana Ştefan Negruzzi
Str. I. G. Duca 13
S'a pus în vânzare în vederea sărbătorilor Riesling 1936 şi Oporto roş 1935
— a 12 lei litrul —

Lumânări de ceară pură
pentru Sfintele Paşti
găsiţi la
IOAN N. HARAGA
STR. SFT. LAZĂR 19
(lângă Plevna)

CINEMA PHOENIX
— NUMAI 2 ZILE —
Astăzi până Mercuri inclusiv
— 2 succese mari —
CLUBUL FEMEILOR
Un film în care excelează renumita artistă
Danielle Darrieux
Al doilea film
HEIDELBERGUL de altă dată
Complectare Jurnal sonor

Doctor
Adrian Ştefănescu
Medic de Spital
Boli interne şi nervoase
METABOLISM BAZAL
Consult 4—6 p. m.
Str. Păunu No. 2
Telefon 2269

Filmul tehnicolor
Prinţesa Ţiganilor
cu Annabella şi Henry Fonda
De Paşti la Sidoli

PILULELE SLANIC
curăţă stomacul, intestinele şi ficatul
Cereţi la farmacii şi droguerii cutii originale

Inspectoratul Spectacolelor
INŞTIINŢARE

Se aduce pe această cale la cunoştinţa generală că, conform cu dispoziţiile Ministerului Artelor, orice spectacole, de orice fel, sunt cu desăvârşire interzise în zilele de Joi, Vineri şi Sâmbătă din Săptămâna Patimilor.

Inspector :
Otilia Cazimir

x Expoziţia pictorului Cristea Ionescu, din str. Lăpuşneanu, (mag. Faianţa) se închide astăzi. Persoanele cari au reţinut lucrări sunt rugate a le ridica.

Scene tragi-comice în unele sate

(Continuare din pagina 1-a)

nu mai putea scoate un cuvânt.

Un gospodar silea boii să intre în casă cu el, de frică să nu-i omoare avioanele. Şi multe alte întâmplări tragi-comice.

Judecând urmările ce le-ar putea avea aceste demonstrări, aşi face o propunere:

Ordinele să fie trimise pe cât posibil, la date când şi populaţia să aibă timp de a lua cunoştinţă de ele pe cale directă şi dela persoane cu autoritate.

Conţinutul lor să fie amănunţit şi dacă e posibil să se trimită manifeste explicative de fiecare sat. In acelaş chip s'ar trezi mai multă curiozitate şi interes în cunoaşterea gazelor şi apărarea contra lor.

Ar mai fi de dorit ca demonstraţiile acestea să fie urmate de explicaţii verbale sau scrise, la înţelegerea norodului.

Iată cum am putea alunga neştiinţa şi spaima din satele noastre.

GHEORGHE STESCU
Învăţător
Hârpăşeşti-Iaşi

Se fură pietrişul şi nisipul de pe şosele

Autorităţile locale au fost informate că de câtva timp, pietrişul şi nisipul de pe şoselile din împrejurimile oraşului, dispar în mod misterios.

Din această cauză, şoselele se strică şi devin impracticabile.

In urma cercetărilor autorităţilor locale, s'a putut constata că autorii sunt săteni şi diferiţi indivizi din oraş, care se ocupă cu cărăuşia.

Aceştia, în dorinţa de a câştiga mai uşor bani, nu se mai duceau direct la sursă pentru a lua materialul necesar, ci foarte simplu ieşeau în afară din oraş şi-l luau depe şosele.

S'au luat măsurile de pază, fiind postaţi pe şosele mai mulţi jandarmi.

Ministerul Finanţelor
a acordat un fond Epitropiei Sf. Spiridon din Iaşi
Achitarea salariilor, pensiilor şi furnizorilor instituţiei

Demersurile întreprinse de către conducătorii Epitropiei Sf. Spiridon, se pare că au găsit ecou în Capitală. Instituţia ieşană a căpătat promisiuni formale că nu va fi lăsată în părăsire.

Ieri dimineaţă, d. prof. dr. Dimitriu-Borca a sosit în localitate venind dela Bucureşti.

D-sa a stăruit la ministerul Finanţelor şi a putut obţine un fond destul de însemnat. Din acest fond, Epitropia a dispus să se achite salariile personalului inferior la spitalul central, a personalului şi pensionarilor din provincie. Tot odată se va plăti şi câte o cotă furnizorilor mai importanţi şi de care instituţia are absolută nevoie.

D. Alfons Cirilo, Directorul Financiar al Spiridoniei, se află în capitală cu bugetul instituţiei ieşene.

Luni, 18 crt., d. epitrop Dimitriu-Borca, însoţit de d. Cirillo, s'a prezentat în audienţă d-lui General Marinescu ministrul sănătăţii, căruia i-a înmânat bugetul Spiridoniei.

Astăzi, sau cel mai târziu mâine, d. Cirillo urmează să sosească în localitate cu bugetul aprobat.

In privinţa subvenţiei de la ministerul Educaţiei Naţionale nu s'a tranşat încă definitiv. Invăţământul medical al Epitropiei continuă a fi în aceiaşi stare de criză.

VIG.

Plasarea fetelor
Înştiinţare

Fetele care vin de la ţară şi nu au gazdă cunoscută, găsesc adăpost până la plasarea lor, în Căminul Amicelor Tinerelor fete din Iaşi Str. Codrescu 2.

VACANŢA PAŞTELUI CU TURISMUL MONDIAL

Brăila — Galaţi — Vâlcov — Ismail — Canalul Filipoiu — Lacul Sărat
24—26 Aprilie

ORIENTUL. Istanbul-Tripoli-Beirut - Haifa-Tel-Aviv — Ierusalim-Cairo-Port-Said-Izmir-Istanbul
20 Aprilie—11 Mai

Tren cl. II. Vapor cl. I. Hoteluri rangul întâi.
Prospecte şi inscrieri la „TURISMUL MONDIAL“ Bucureşti Calea Victoriei 60 — Telefon 4-85-07. Iaşi Biroul Ing. I. Lemel Str. Lăpuşneanu 20. Tel. 1120 Chişinău Banca Ustir Str. Alexandru cel Bun 65 b.

Voci din public

Este primar la Podul-Iloaei

Aşi putea semna acest articol: *„cetăţenii târgului Podul Iloaei“*; şi dacă vre-unul ar spune că am abuzat iscălind astfel, acela ar fi neserios sau un invidios, dacă nu-i cumva „primăriaş“,—un cuvânt plastic pe care l-am auzit la un gospodar din Scobăleni, întrebuinţat pentru candidaţii la funcţiunea de primar.

In ziua în care a fost numit primar la Podul-Iloaei,—în târgu acesta oropsit—, un om înafară de politică, un gospodar model în trebile obşteşti la fel ca la casa lui, un om şi cult şi energic, mi-am zis că într'adevăr s'a terminat cu vechiul sistem al politicianismului.

Dar, când am văzut cum se ţes intrigile contra unui om care şi-a afirmat şi practicat lozinca : „străzile târgului sunt casa mea“ — afişată la uşa cabinetului său,—când mi-am dat seama că aceste intrigi găsesc unii susţinători, mă întreb dacă, s'a schimbat sau nu s'a schimbat sistemul!“

Ţin să precizez că n'am nimic comun, nici cu Domnul primar Petruţă Rusovici pe care abia îl cunosc, nici cu ponegritorii d-sale pe care nu doresc să-i cunosc, nici chiar cu târgul Podul-Iloaei unde sunt venit abia de trei luni, delegat împreună cu alt coleg de barou.

Când am venit aici, am găsit târgul, aşa cum fiecare îl cunoaşte din renume.

Dacă spun că acuma faţa târgului s'a schimbat, spun prea puţin, iar dacă spun că este de o lună de zile unul din puţinele târguri moldoveneşti curate, mă găsesc în notă justă. Dl. Rusovici a pus lumină electrică în toate birourile primăriei.

In Podul Iloaei nu există o piaţă ; s'a făcut.

Glodul era pe străzi până la genunchi. A fost carat la Bahlui şi toate străzile pietruite.

Veniturile din iarmaroc erau de 5000 lei pe săptămână. Acuma s'au ridicat la 15.000 lei, fără ca taxele să fie sporite.

Strada principală se mătură în fiecare zi. Poate n'o să credeţi. Dar ce veţi spune aflând că la Podul-Iloaei celor ce mănâncă seminţe şi aruncă cojile pe stradă, li se face imediat contravenţie? N'ar fi bine oare să se facă aceiaşi poliţie şi pe strada Lăpuşneanu?

Şi fiindcă e vorba de poliţe: Cu două luni în urmă, erau în Podul-Iloaei doi vătăjei ruloşi. In partea locului li se zice „goarze“. Acuma sunt opt sergenţi de stradă, perfect echipaţi.

Fiecare nu are decât cuvinte de laudă şi de mulţumire pentru primar — şi nu ştiu cum ar putea să convingă mai bine autorităţile dela centru, că actualul primar, dacă s'ar urma dorinţa unanimă şi dacă ar fi posibil, ar trebui să fie numit pe viaţă.

Deocamdată, un numeros grup dintre intelectuali, a întocmit un memoriu în trei exemplare, pentru d. Ministru Victor Iamandi, pentru d. Ministru de Interne şi pentru d. Prefect,—memoriu pe care îl vor iscăli toţi locuitorii comunei.

In ce mă priveşte, vreau să fiu înafara oric ror suspiciuni şi repet că nu apăr nici un interes şi nici o simpatie.— Sunt aici pasager.

Dorinţa de a sluji în felul acesta un târg în care am fost bine primit, mi-a dictat acest articol, pe care îl scriu în atenţia opiniei publice, a d-lui Prefect şi a altora mai mari, dacă s'ar întâmpla să-l citească.

O datorie de conştiinţă. Atât.

V. Gh. Tarhon
avocat
Podul-Iloaei

Informaţiuni

x D. dr. N. Cădere, medicul şef al oraşului, va petrece Sărbătorile la Buhalniţa (Neamţ) în casa părintească. In aceste zile, serviciul sanitar al municipiului, va fi condus de d. dr. Berbecaru.

x **Corul Bisericei Talpalari** va executa în cadrul deniei din seara de Joi 21 Aprilie a. c. cântarea „Luminânda“ de M. Berezowschi.

Această bucată nu s'a mai executat niciodată în Iaşi.

x BAL POPULAR.—Societatea Pensionarilor Casei Muncei, aranjază un mare Bal Popular în ziua de 24 Aprilie (I zi de Paşti) în Saloanele Statului Negustoresc, — pregătind cele mai frumoase surprize, având un Bufet bine asortat sub conducerea D-lui Victor Cazimirschi, cu vinurile cele mai selecte din podgoriile d-lui Spiridon Irimescu şi mâncăruri cu preţurile cele mai moderate.

x Sâmbătă 23 Aprilie ora 10 dimineaţa, la Templul Neuscholz, predica religioasă cu ocazia pomenirii morţilor, va fi ţinută de d-l dr. rabin Schafran.

x **Tusa şi Răguşeala** în bronchitele gripale dispar repede cu *Pastilele de Eucalipt Benzomentolate Dr. Ratianu* aprobate de Consiliul Sanitar Superior. Indicate în toate afecţiunile pulmonare, laringite, astmă, desinfectează plămânii, uşurează respiraţia. Depozit Farmacia Dr. Ratianu, Iaşi Cuza Vodă 83.

Mag. „Favorit“
a fost şi a rămas singurul magazin, care vă oferă produse străine. Cereţi deci noile modele de **Dejalinuri p. cămăşi şi pijamale**, sosite recent

DENIILE

(Continuare din pagina 1-a)

monomul tocmai în faţă la altar, ascultam tăcut rugăciunile tremurate cu vocea monotonă şi slăbită a bătrânului preot Damian.

Era bătrân tare sărmanul, cu un nas aproape încovoiat să-i intre în gură, ciupit de vărsat şi încălecat de o pereche de ochelari cu sticle groase susţinuţi de un şnur ce se'noda la ceafă, petrecut pe după urechi.

Mama spunea că decând era ea copil tot aşa l-a apucat. Era bun, dar când ajungea până la urechile lui sbenguirea vreunor neastâmpăraţi din şleahta noastră, atunci se lăcea foc. Şi întrerupea rugăciunea ca să ţină un logos lung plin de observaţie aspră la adresa ştrengarilor ce-şi înăbuşiau râsul în pumni, ascunzându-se unul într'altul de privirea ameninţătoare din altar.

Odată paranteza aceasta în chip de predică terminată, revenea la rugăciunile întrerupte, dar se întâmpla ca să nu găsească şirul şi lua dela capăt versetul. Atmosfera din biserică era caldă, familiară ; toţi erau fii lui, majoritatea botezaţi şi cununaţi de el, toţi la el îşi spovedeau toţi păcatele şi-şi deslegau orice năpastă ce s'ar fi abătut pe capul lor.

Sâmbăta care urma, adică Sâmbăta mare, era într'adevăr cea mai fericită zi pentru mine. Atunci mă duceam cu mama sau cu tata să-mi cumpere ghete nuoi. Eşiam din prăvălie cu ele încălţate şi mergeam uitându-mă numai în jos la picioare, împiedicându-mă de trecători.

Seara mergeam cu toţi la înviere. Trebuia să dorm până la 11 noaptea ca să nu cad de oboseală în biserică, totuşi ce somn mai era şi acela!

Adevărat zis iepuresc.

Plecam toţi la biserică, afară de bunica care era prea bătrână şi nu putea sta atât timp în picioare. Noi şedeam numai până ieşea preotul din biserică şi pronunţa sacramentalele cuvinte : Hristos a înviat!

Plecam apoi acasă cu lumânările aprinse, prin noaptea înstelată.

Odată ajunşi, ne grăbeam cu toţii la bunica să-i dăm de veste învierea Domnului, ciocnind cu ea ouă roşii. Mama ne tăia cozonac şi pască.

Inainte de a mânca, un cor improvizat din noi, copiii, intona „Hristos a înviat“ pe două voci, la care se asociau de cele mai multe ori şi cei bătrâni. Se pornea apoi o zarvă şi o veselie de nu mai auziai nici în cer nici în pământ.

A doua zi, adică prima zi de Paşti, fraţii cei mari mergeau în pas de procesiune, defilând smeriţi prin faţa bunicei, care cu ochi miopi şi cercetători consulta carnetul de note al fiecăruia, strecu-

(Continuarea în pagina 3-a)

„Impotriva violenţei, a furtului a înjurăturilor, a răzbunării..."

Rolul preoţimei în organizaţia „Străjei Ţării". — Lămuririle păr. inspector Em. Vasiloschi.

Părintele Em. Vasiloschi, revizor eparhial, a fost numit de către direcţia „Străjei Ţării", inspector arhidiecezon al străjeriei.

Această numire s'a făcut cu binecuvântarea I. P. S. Mitropolit Nicodim, care a încuviinţat ca preoţii din eparhia Moldovei să facă parte în mod oficial şi obligator din organizaţia străjerească.

Am căutat să stau de vorbă cu părintele inspector Emilian Vasiloschi spre a ne lămuri asupra rolului şi obligaţiile ce le vor îndeplini clericii în „Straja Ţării".

— „Straja Ţării", spune păr. Vasiloschi e fără îndoială unul din cele mai minunate aşezăminte ale Ţării, care va da şi Sf. noastre biserici un nepreţuit sprijin întru educarea creştinească a tineretului.

Preoţimea noastră are datoria să răspundă cu tot entuziasmul la această nouă chemare şi să sprijine acest aşezământ ca să-şi ducă la îndeplinire bogatul său program.

Este limpede, că temelia pe care vom clădi noua lucrare străjerească, nu va fi alta decât vechea şi neclintita rânduială ortodoxă, însă într'o oarecare măsură mai practic şi mai apropiat de nevoile vieţii şi cerinţele vremii".

*

Părintele inspector Vasiloschi a trimis o circulară către clerul de arhiepiscopia Iaşilor prin care arată misiunea şi datoria slujitorilor bisericii în organizaţie străjerească. Între altele, preoţii-străjeri vor organiza excursii cu străjerii, pe la mormintele istorice şi prin locuri pitoreşti. Va obicinui pe străjeri să îngrijească de clădirile monumentale şi operele arhitectonice de valoare.

Dar în special, preoţii străjeri vor obişnui şi obliga pe străjeri a îndeplini practicele religioase, înţelegând că adevăratul creştin ortodox îşi arată „ortodoxia" lui nu numai în cunoaşterea şi afirmarea formală, ci în practicarea obligaţiilor bisericii: prin frecventarea bisericii, prin vieţuire morală, cuviincioasă şi cu folos semenilor săi; prin evitarea înjurăturilor, a violenţei, a furtului, a răzbunării, a traiului nelegiuit etc.

Iată că preoţimea este chemată să propovăduiască învăţăturile evanghelice tocmai acolo unde este nevoie: în rândurile tineretului.

Şi nu ne îndoim că preoţimea moldovenească va răspunde cu tot entuziasmul la această chemare binecuvântată de I.P.S. Mitropolit Nicodim.

GRIG. SPIRU

IN MARGINEA ACTUALITAŢII

Salariile învăţătorilor

Au sosit acreditive de salarii pentru toate categoriile de slujbaşi.

Plata salariilor învăţătorilor însă probabil că va mai întârzia din cauză că nu sunt gata statele de plată.

Deşi se munceşte zi şi noapte, personalul de cancelarie al revizoratului este insuficient în asemenea ocazii când trebuesc lucrări nainte de termen.

In alţi ani se detaşau învăţători la revizorat pentru a ajuta la executarea lucrărilor de cancelarie.

Anul acesta însă au fost oprite asemenea detaşări, astfel că în cazuri de acestea învăţătorii au de suferit.

Favoare...

Se ştie cu câtă pasiune frecventează ieşenii noştri teatrul.

Şi probabil pentru a-i stimula, se emit bilete de favoare din toate părţile.

Astfel ni se relatează cu titlu de curiozitate că la premiera piesei „Bolnavul închipuit" din numărul total al spectatorilor (nu-l indicăm) 75 la sută erau cu bilete de favoare.

Talent precoce

Ultima premieră dela Naţional, „Bolnavul închipuit", a prilejuit ieşenilor o surpriză şi o satisfacţie. O fetiţă de 9 ani, a interpretat un rol, cu naturaleţa şi curajul unei actriţe încercate.

E vorba de mica Geta Dimitriu, fiica dlui grefier Dimitriu, care avantajată de frumuseţea ce o posedă şi talentul teatrul (pe care am auzit că s'ar cultiva), va ajunge o autentică artistă.

Reapariţia unui mare ziar

E vorbă să reapară după Sf. Paşti un mare ziar din capitală, suspendat în Ianuarie.

Acţiunile societăţii au fost trecute asupra Fabricei Letea şi Soc. „Scrisul Românesc" din Craiova.

Se caută acum convocarea consiliului de administraţie al imprimeriei, spre a se hotărî.

Tablouri inedite

D-lui Emil Ceicovschi, preşedintele comitetului pentru întreţinerea bujdeucei lui Ion Creangă, i-au fost oferite spre vânzare două picturi găsite la mânăstirea Neamţ.

Picturile sunt executate probabil de un călugăr cu darul paletei.

Una reprezintă pe Veronica Micle, iar cealaltă pe Creangă alături de Eminescu.

Mare poet e reprezentat cu mustăţi, aşa cum a purtat într'o vreme. Portretul lui Creangă este foarte reuşit.

Desigur că aceste tablouri necunoscute până acum, au mare valoare; comitetul bujdeucei însă, nu dispune de fondurile necesare spre a le achiziţiona.

Betonarea bujdeucei

Şi fiindcă veni vorba de Creangă, trebue să amintim că dl. Emil Ceicovschi ne anunţă că în primăvară va începe betonarea temeliilor bujdeucei, spre a împiedica surpare ei.

Betonarea se va face aşa fel ca să nu se observe; proptelele puse din vremea lui Creangă vor rămâne neatinse.

La fel, când s'a reparat acoperişul s'a căutat ca tabla veche de deasupra să rămână la fel, pentru a nu schimba cu nimic aspectul bujdeucei.

Deocamdată comitetul nu are fonduri; dar se va căuta să se adune pe cât cu putinţă banii necesari, pentru întărirea căsuţei din Ţicău.

Un dar original

Dl. Ionel Teodoreanu a conferenţiat de curând în două oraşe din Ardeal.

Apreciatul scriitor s'a întors încântat de căldura cu care a fost primit peste munţi.

In unul din oraşe, profesorii liceului au întocmit un album în care a semnat întregul corp didactic şi elevii şcoalei.

Apoi albumul a fost oferit în semn de omagiu distinsului conferenţiar.

Gestul a impresionant în deosebi pe dl. Ionel Teodoreanu.

Orarul de muncă cu prilejul Paştelor

Inspectoratul Muncii ne comunică următoarele:

In zilele de Joi, Vineri şi Sâmbătă (Sf. Gheorghe) repauzul de la amiază este suspendat, iar seara toate prăvăliile se vor închide la ora 8.

A treia zi de Paşti, (Marţi 26 Aprilie a. c.), magazinele vor fi închise.

A doua zi de Paşti, frizeriile vor fi deschise până la ora 12 a. m. In schimb, patronii sunt obligaţi a da lucrătorilor repauz câte o jumătate de zi în cursul săptămânii viitoare.

Patronii sunt obligaţi a afişa listele cu repauzul pe care-l acordă lucrătorilor.

Prinţesa Ţiganilor

DENIILE

(Continuare din pagina 2-a)

rându-le odată cu restituirea carnetului, câte un gologan cu o stângăcie destul de rău ascunsă.

Bine înţeles că nu mă trecea cu vederea nici pe mine care totdeauna rămâneam la urmă.

Aşa treceau zilele de bucurie, zile de veselie şi nici un nor nu tulbura liniştea casei noastre.

Aşa se perindau vacanţele, una după alta; dar de fiecare dată altfel, parcă mai schimbate; sau poate ne schimbam noi? Au urmat apoi anii adolescenţei, ceilalţi au absolvit, eu abea intram în cursul secundar.

Când am venit acasă într'o vacanţă, nu ştiu dece, dar mi s'a părut totul străin şi ceva neobişnuit plutea în aer. Am îmbrăţişat-o pe mama, l'am sărutat pe tata şi când cu inima strânsă de o presimţire tristă am întrebat de bunica, privirea şi hainele cernite ale mamei mi-au răspuns îndeajuns.

Am plâns'o mult, cu glas tare şi sughiţuri întretăiate ca'n jocurile de odinioară când vre-un tovarăş îmi făcea cine ştie ce neajuns.

Atunci alerga mama de mă lua în braţe şi cu fel de fel de cuvinte mângâetoare îmi ştergea lacrimile care la vârsta acea se sbiceau aşa uşor. Acum m'a înţeles şi nu a mai făcut-o.

M'a lăsat să-mi cern în tihnă întreaga mea mâhnire, căci am avut atunci impresia că mi-am pierdut, mi-am îngropat odată cu bunica în cavoul acela rece şi întunecos o parte din sufletul meu, din copilăria la a cărei senătate ea a contribuit atât de mult. Mai târziu am pierdut-o şi pe mama...

Tânguirea blândă a clopotului îmi întrerupe şirul gândurilor. Pâlcuri de credincioşi părăsesc bisericuţa, S'au terminat deniile. Inserarea se lasă domolă şi călduţă, cu adieri pe flori şi de verdeaţă.

Cireşul alb din faţa ferestrei şi-a plecat capul. Poate şi el ascultă o rugăciune, desprinsă din inserare. Şi-a întins parcă braţele, amorţite de nemişcarea atâtor ani, să se destindă.

Şi-n liniştia ce se lasă domol, aud un lăşăit aspru de hârtie. In cartea îngălbenită a vieţii mele s'a mai întors o filă; culcându-se uşor peste celelalte. Oare au mai rămas? Sau urmează să se întoarcă definitiv şi greoi scoarţa groasă a ceaslovului, acoperind pentru totdeauna povestea celorlalte file? Am închis o clipă ochii; aud glasul mamei ce se amestecă, parcă se confundă cu chemarea blândă a clopotului, amintindu-mi că, cu ani mulţi în urmă, pe Golgota îndepărtată, Fiul Domnului şi-a dat sufletul pentru răscumpărarea păcatelor tuturor celor de atunci şi celor de acum.

GETTA TIRON

x Peste câte-va zile, oficiul P. T. T., Lăpuşneanu se mută în imobilul fost Banca Moldova, la etaj I.

La răceală, natural, ceai ferbinte şi NOVAL

M. S. Regele uşor gripat

Bucureşti 20.—Mareşalatul Curţii Regale a dat aseară următorul buletin medical:

„M. S. Regele suferе de gripă, cu uşoare determinaţiuni asupra faringelui. Starea generală este bună.

Temperatura 38 grade. Pulsul 84 pe minut.

M. S. Regele este obligat să rămână în repauz în casă.

Medicul Curţii Regale
(ss) Dr. MAMULEA"

Astăzi vernisajul Exhibiţiilor caricaturale Brudea-Godell

La ora 6 p. m. are loc în sala Industria Ceramică, lângă modest exhibiţii, de către consacraţii caricaturişti ieşeni Brudе şi Godell.

Gavriliţianu, deschiderea expoziţiei de caricaturi, denumite

Ei nu mai au nevoe de recomandaţii; principalul e să vizităm expoziţia lor, admirând în cele 60 de cadre humorul grafic risipit cu dărnicie.

Mâne: expoziţia Freddy

Mâne Joi, la ora 7 seara, se deschide expoziţia caricaturistului Freddy, în salonul „Faianţa" (Str. Lăpuşneanu).

Vom putea admira chipurile a 50 de ieşeni, într'un stil grafic cu totul original. Prezentarea va fi făcută de tânărul romancier d. av. Gh. Chiper.

Staţiunea Meterolog că-agricolă Iaşi

Timpul, cum este şi cum va fi în Aprilie 1938

Astfel cum am expus în Recensiunea climatică de la începutul acestei luni, că timpul se va menţine răcuros şi cu puţină ploae din cauza vântului rece şi uscat din nord-vest, s'a realizat. Regimul de înaltă presiune, ce acopere nord-vestul Continentului şi cu cerul acoperit, va continua să menţină timpul rece şi închis.

Dar şi apropierea de ţara noastră a depresiunei din bazinul oriental al Mediteranei şi întetirea vântului din nord, va aduce o schimbare de timp răcoros şi cu ploae rece ce se anunţă prin seria de depresiuni dealungul Mediteranei. Această situaţie, care pare probabil să dureze câte-va zile, va fi mult prielnică câmpului şi sămănăturilor, ce sânt o mare trebuinţă de ploae.

Iaşi, 20 Aprile 1938.

I. ŢIŢU

x Comandamentul Străjii Ţării a dat o decizie prin care numeşte pe data de 24 Aprilie crt. pe P. S. dr. Partenie Ciopron Episcopul armatei, Episcop onorific al Străjii Ţării.

x **Tenul iritat de vânt şi de frig** se înfrumuseţează repede şi admirabil întrebuinţând **Crema Miraculoasă** preparatul Laboratorului Dr. A. Ratianu Iaşi, str. Cuza Vodă 83.

Această minunată cremă albeşte şi catifelează pielea, distrugând petele şi coşurile depe obraz. Se trimite contra ramburs oriunde se cere.

✝

Mult întristatele familii: Aimeè şi Adolf Fischer fiică şi ginere, Elena şi Calistrat Rerè Constantziu nepoţi, cu copii, aduc la cunoştinţă încetarea din viaţă a scumpei lor mamă şi bunică

Georgetta Dr. Frey

decedată în ziua de 19 Aprilie 1938 după o grea suferinţă.

Inmormântarea va avea loc mâine Joi 21 Aprilie d. a. la cimitirul catolic Eternitatea.

Plecarea cortegiului dela domiciliul defunctei din str. Carol No. 9 bis.

Infrumuseţaţi căminul Dv.
cu perdele, cuverturi, pointe-lace-uri, feţe de mese etc. dela Expoziţia de lucru artistic de mână a magazinului
„LA GHEM"
Str. Ştefan cel Mare 2
Asortiment bogat de Rodeuri cu metrul

Nu uitaţi
Cele mai bune Vinuri de Cotnari
şi din celelalte podgorii ale jud. Iaşi le găsiţi la Expoziţia şi desfacerea de vinuri a
Sindicatului Viticol
IAŞI — Str. Prof. A. C. Cuza 1 (fost Arcu)

UN ASORTIMENT BOGAT ŞI VARIAT DE ART. COLE DE PARFUMERIE, COSMETICE, PRECUM ŞI CELE MAI BUNE LACURI ŞI VOPSELE DE OUĂ
vă oferă ei în numai
Parfumeria Venus
La mag. SMIRNOV
Succesor Gheorghe Iancu
Iaşi str. Lăpuşneanu 13 Telefon 1751
PENTRU SARBATORI REDUCERI DE PREŢURI
Bogat asortiment în: Coloniale delicatese, băuturi fine, indigene şi străine. Depozit de şampanie, lichioruri, romuri, coniacuri. VINURI EXCELENTE dela LEI 10 L TRUL. GRASA DE COTNAR vechi şi nou, bufet, gratar special. — Salon spaţios pentru consumatori.

Vizitaţi expoziţia de Ouă de Ciocolată
la vechea cofetărie
I. Streit Str. Victor Place 9

LA CUMPĂRAREA COVOARELOR ORIENTALE
adresaţi-vă direct primei surse
„TEBRIZ"
Expoziţie permanentă
Iaşi Str. Lascar Catargiu 62

DE INCHIRIAT, două camere, bucătărie, antret, sobe teracotă, instalaţie apă şi canal—camară de lemne. Strada Trei Erarchi No. 2.

DE INCHIRIAT un salon liber, elegant, spaţios, luminos, sobă teracotă, intrarea la stradă, str. C. A. Rosetti 47. Acces la bucătărie.

De închiriat
Diferite apartamente mari şi mici pentru locuit, eventual depozite sau fabrici, curte mare. Telefonaţi 1423

DE VANZARE o casă; 4 odăi, bucătărie, pivniţă, cămări etc., în strada Bărboi No. 6. Doritorii se pot adresa zilnic între orele 11—1 a. m. şi 4—5 p. m.

DE VANZARE, teren 300 m. p., la Copou, chiar pe şosea, aproape de localul Vidrascu—Copou.
A se adresa la redacţia ziarului „Opinia".

PIERDUT Buletinul de la Biroul Populaţiei Iaşi No. 26898 din 4 Sept. 1924 pe numele Tutunaru Dumitru din str. Galata 18.
Se declară nul.

Gruparea 2-a Apărare c. Aeronavelor
PUBLICAŢIE
Se aduce la cunoştinţa celor interesaţi că pe ziua de 2 Mai 1938, ora 9 dim. se va ţine în localul Regiunei II-a Aeriană din str. Lascar Catargiu No. 13, tratare prin bună învoială pentru procurarea de carne, necesară Flotilei I Aviaţie şi Grupării II A. C. A. pe timpul dela 15 Mai 1838 la 31 Martie 1939 în valoare totală de circa 500.000 lei pentru Gr. II A. C. A. şi de circa 250.000 lei pentru Flotila I Aviaţie.
Tratarea se va ţine în conformitate cu art. 88—110 incl. din L. C. P. cu art. 31—53 din Regulamentul O. C. L. şi normele generale pentru ţinerea licitaţiilor publice, publicate în M. O. No. 127 din 4 Iunie 1931.
Toate persoanele cari vor lua parte la licitaţie vor depune pe lângă ofertă şi o garanţie de 5 la sută din valoarea oferită, iar oferta se va face numai în conformitate cu caietele de sarcini cari pot fi văzute în fiecare zi de lucru dela orele 11—12 în localul Regiunei II Aeriană Serviciul Intendenţei, str. Lascar Catargiu No. 13.
Comand. Gr. II A. C. A.
Lt. Col. D. NICOLAU

Prinţesa Ţiganilor

AZI ULTIMA ZI
SCALA
prezintă o comedie fină
SPOVEDANIA
— cu —
CAROLLE LOMBARD
FRED MAC MURRAY
JOHN BARRYMORE
şi
S'a născut un imperiu
cu Joel Mc. Crea şi Frances Dee
Jurnal PARAMOUNT

O minune a tehnicei e ultima invenţie BRILLIANT EXTRA PRIMISSIMA şi LUXUS-SILKEN-FINEST neapărat sigur asigurându-vă absoluta menajare a nervilor!
Primeros Cum?

DE PAŞTI LA „SCALA" ŞI „ROXY"

ULTIMA ORA

Un nou comunicat oficial în chestia Gărzii de Fier

Publicarea unei scrisori vechi a d-lui Corneliu Z. Codreanu

Bucureşti 20.— Aseară s'a dat un comunicat asupra cercetărilor în legătură cu activitatea foştilor conducători ai Gărzii de fer.

Comunicatul arată că în ziua de 19 Aprilie a fost centralizat la Bucureşti materialul găsit cu prilejul descinderilor din ziua de 16 Aprilie, la agitatorii forţei organizaţii a Gărzii de fer, din întreaga ţară.

Cum acest material este considerabil, este considerabil, el cuprinzând documente de o gravitate excepţională, au fost însărcinaţi cu cercetări mai mulţi membri ai justiţiei militare şi civile.

Instrucţia va fi terminată în scurt timp, după care cei vinovaţi vor deferiţi judecăţii.

O scrisoare a d-lui Corneliu Codreanu

Cu prilejul descinderilor făcute la foştii conducători legionari, s'a găsit o scrisoare a d-lui Corneliu Codreanu, adresată lui M. Steleseu, cu puţin înainte de asasinarea lui I. G. Duca.

Scrisoarea a fost publicată în facsimil de către toate gazetele din Bucureşti.

Iată cuprinsul ei :

„Ce mai noutăţi pe la voi Stelescule ? Ce noi informaţii mai ai ? Ce veşti de înainte ? Ce-ţi spune instinctul sau judecata ta ? Pune-i şi pe Belimache să răspundă după inima lui.

Se înţelege, având grija că ar putea să cadă în mâna tâlharilor.

Eu sunt bine. Cred că vom fi în curând de două ori mai puternici decât am fost în ultimul timp. Cantitatea de jertfă plătită în ultimul timp de ai noştri este aşa de mare, încât nea apropiat cu un salt important de punctul biruinţei.

Toată suferinţa la un loc cred că face cât 10 morminte — unitatea de măsură fiind stabilită mormântul—iar cantitate de jertfe necesară biruinţei e evaluată la 200 mormorminte.

Am văzut comunicatul lui M. C. Panaite. Studenţii nu pot să voteze cu partidele cu jidani. Dar studenţii, prin chiar organele conducătoare, pot lua milioane de la partidele cu jidani fraternizând cu ele când sunt la guvern ?

Deci se poate lua şi cât mai mult. Dar cu partidele cu jidani nu se poate.

Dar afaceri cu jidani simpli, fără partide, se pot. Cazul Birtenfeld-Robu.

Din cele câteva cazuri precise trebue să stabilim o jurisprudenţă cuzistă.

Cred că, canaliile cari au bătut la poliţie vor trebui pedepsite.

Cu dragoste Stelescule şi Belimache.

(ss) Corneliu Z. Codreanu

P. S. Rupe corespondenţa.

Condamnarea d-lui Codreanu

în procesul cu d. prof. Iorga

Eri s'a judecat la Tribunalul militar al Corpului II Armată procesul de ultraj intentat d-lui Corneliu Codreanu de către dl. prof. N. Iorga, pentru cunoscuta scrisoare ce i-a fost adresată.

In apărare dl. Corneliu Codreanu arată că prin acea scrisoare a răspuns unor articole ale d-lui prof. Iorga, apărute în „Neamul Românesc".

Deci scrisoarea privea pe publicistul N. Iorga, iar nu ministrul Iorga.

Au depus ca martori pe d-nii prof. Găvănescul şi Nae Ionescu.

Dl. Corneliu Codreanu a fost condamnat la 6 luni închisoare, 2000 lei amendă şi 500 lei cheltueli de judecată ; —adică maximum pedepsei.

Procesul la Braşov

al d-lui Gh. Urziceanu

Braşov 20.— In faţa tribunalului militar al Corpului V armată a început eri judecarea procesului d-lui Gh. Urziceanu, fost secretar general la ministerul de interne.

Apararea are în frunte pe d-nii D. R. Ioanitescu, Gh. Cuza, Prelipceanu, etc.

Dl. Urziceanu s'a făcut vinovat de ofensă şi denunţare calomnioasă la adresa d-lui ministru Cancicov.

Printre martorii propuşi figurează şi d. Pogonat, procurorul general al Curţii de Apel din Iaşi, care însă e absent.

Dl. Urziceanu a arătat că pe timpul când era secretar general la ministerul de interne, a fost înştiinţat telefonic de către dl. Cancicov, că administratorul moşiei Ghica-Comăneşti a fost bătut de nişte ţărani.

D-sa a ordonat o anchetă. Schimbându-se regimul, s'a ordonat altă anchetă şi s'a ajuns la arestarea d-lui Antoniu, fost prefect de Bacău.

Din această cauză, d-sa a trimis telegrama cunoscută d-lui Cancicov.

A urmat rechizitorul şi pledoariile ; iar azi se va da sentinţa.

Urcări la Bursa din Londra

Londra 20 —Bursa din Londra deschisă după 4 zile de sărbători, a înregistrat urcări importante.

Se crede că acest reviriment s'ar datori încheierei acordului anglo-italian.

In cercurile financiare prinde tot mai mult termin vestea că Italia va face un mare împrumut pe piaţa londoneză.

Inlesniri pentru emigrarea evreilor din România

Bucureşti 20.—La intervenţiile făcute de conducătorii evrei pentru a se înlesni emigrarea evreilor din România, au sosit răspunsuri favorabile din partea Canadei şi Argentinei.

Pentru emigrare în aceste două ţări, se cere suma de 200.000 lei de persoană.

Ştiri sosite din Ierusalim arată că delegaţia în frunte cu rabinul Niemerover, a avut întrevederi cu dl. Weizman, şi s'au stabilit norme de înlesnire a emigrării în Palestina.

Pentru pacificarea Palestinei

Ierusalim 20.—Organul arab „Addifaa" anunţă că Lord Samuel, în urma recentei sale călătorii de studii în Palestina, lucrează la un nou proect de pacificare a ţării.

Proiectul prevede între altele un armistiţiu pe zece ani. In tot timpul acestui armistiţiu, proporţia de evrei nu va putea trece de 40 la sută.

Mandatul britanic asupra Palestinei va fi menţinut.

Arabii şi evreii se vor bucura de o oarecare autonomie.

Se vor face alegeri pentru constituirea unei Camere legislative corporative, în care arabii şi evreii vor fi reprezentaţi în mod egal.

Acest proiect, scrie ziarul, dovedeşte că Lord Samuel a renunţat la programul său moderat şi că propunerile sale sunt acum foarte asemănătoare cu revendicările fruntaşului sionist Weizmann.

Principiile noei organizări administrative

Noua lege administrativă e pe cale de a primi forma definitivă. Peste câteva zile se vor cunoaşte în amănunţime dispoziţiile nouei reforme.

Prin noua lege se face altă împărţire administrativă, corespunzătoare delimitării celor 7 corpuri de armată, cu reşedinţa la : Craiova, Bucureşti, Chişinău, Iaşi, Braşov, Sibiu şi Cluj.

Regiunile vor fi conduse de un guvernator, căruia i se va da atribuţii mai largi în ce priveşte rezolvarea chestiunilor de ordin administrativ, coordonarea lucrărilor de interes obştesc pentru judeţele dintr'o regiune.

Guvernatorul provinciei va avea un organ consultativ, care va purta numele de sfat regional.

Membrii sfatului regional vor fi o parte numiţi de drept, iar alţii aleşi. Rolul acestui sfat va fi numai consultativ, urmând să dea guvernatorului avizul său în chestiunile ce privesc bunul mers al regiunii. Consiliile judeţene sd desfiinţează prin noua lege.

Prefecţii şi primarii vor fi numiţi.

Consiliile comunale vor avea numai un rol consultativ.

ORA 12

Noii Ad-tori financiari ai Iaşului

Alte avansări în finanţe

Bucureşti 20 — Dl. Mircea Cancicov, ministru de finanţe a semnat decizia de numire a noilor administratori financiari şi inspectori, în locurile rămase vacante prin pensionările făcute.

La Iaşi, dl. N. D. Popa, şef de serviciu cl. II, a fost numit administrator financiar de constatare, în locul d-lui V. Gavrilescu.

Dl. M. Mardare a fost numit administrator de încasări şi plăţi, în locul d-lui V. Buznea.

La Roman, dl. M. Secărescu a fost numit administrator de încasări şi plăţi, în locul d-lui Toma, pensionat.

Dl. Octav Costin a fost numit inspector general financiar al regiunei Iaşi.

Dl. Gh. V. Ionescu, actual inspector la Bălţi, a fost numit inspector general al regiunei Cluj.

Mari serbări în Germania

Dl. Hitler a împlinit 49 ani

Berlin 20.— Fuehrerul Hitler împlineşte astăzi 49 de ani.

Cu acest prilej au loc la Berlin şi în întreaga Germanie mari serbări.

In cursul dimineţii s'au adunat pe Wilhelmstrasse mii de oameni, manifestând pentru Fuehrer.

Delegaţii de copii au prezentat flori conducătorului Germaniei.

Fuhrerul a ieşit în balcon şi a ţinut o cuvântare de mulţumire poporului adunat.

Dl. Goebbels a ţinnut aseară o covântare festivă la radio.

Sinucideri din dragoste

Brăila 20.— Tânărul Sandu Oprişan fiind refuzat de iubita lui, a hotărât să se sinucidă.

El s'a aruncat înaintea trenului, fiind omorât pe loc.

*

Braşov 20.—Flăcăul Simeon Puşcariu de la moşia d-nei Atanasiu, şi-a tăiat beregata din cauza unei deziluzii în dragoste.

DIVERSE

Peking 20. — Trupele japoneze au ocupat localitatea Linge.

Inainte de ocupare, aviaţia japoneză a bombardat oraşul, distrugând casă cu casă.

*

Varşovia 20. — Un planor german a aterizat lângă Katovice.

Pilotul a fost arestat şi înaintat autorităţilor.

Noi arestări la Viena

Viena 20.—Autorităţile au operat o serie de noi arestări.

Intre alţii, au fost arestaţi dr. Funder, fost prim-redactor al ziarului „Reichsport", generalul Ianzer, fost şef al marelui stat major austriac şi Draxler, fost ministru de finanţe.

Averea lui Draxler a fost confiscată.

Pensionările în magistratură

Bucureşti 20.—Astăzi a apărut în Monitorul Oficial tabloul magistraţilor pensionaţi pentru limită de vârstă, conform prevederilor nouei legi de organizare judecătorească.

Au fost pensionaţi 4 consilieri de la Inalta Curte de Casaţie, dintre care d-nii Alex. Iuca şi C. Gheorghiu, 49 consilieri de la Curţile de Apel, 31 preşedinţi de tribunale şi un inspector judecătoreso.

Din jud. Iaşi a fost pensionat dl. I. Ştefan-Goian de la judecătoria Sculeni-târg.

Diferite ştiri

Incercare de sinucidere

Bucureşti 20.—Pietorita Simona Paraschivescu din str. Răspântiilor Nr. 9 a încercat aseară să se sinucidă, înghiţind o substantă toxică.

Nu se cunoaşte motivul actului disperat, deoarece sinucigaşa nu vrea să facă nici o declaraţie.

Razie poliţienească

Bucureşti 20. — Autorităţile poliţieneşti au efectuat astănoapte o puternică razie în toată capitala.

Au fost cercetate toate localurile rău famate.

Cu acest prilej s'au operat 1500 de arestări.

Discursurile d-lui Călinescu

Bucureşti 20.—Peste câteva zile va apare în librării volumul „Discursuri parlamentare" al d-lui Armand Călinescu.

Ziar suspendat

Cluj 20. — Autorităţile au suspendat fără termen ziarul „România Nouă" din Cluj, de sub direcţia d-lui Zaharia Boilă.

Fortificarea graniţelor

Bucureşti 20. — Subscripţia publică pentru fortificarea graniţelor, a adunat până acum 48,349,944 lei.

Intrevedere diplomatică

Bucureşti 20.—Dl. Thierry, ministrul Franţei la Bucureşti, recent întors de la Paris, a avut eri o întrevedere cu dl. Petrescu Comnen, ministrul nostru de externe.

Citiţi „OPINIA"

CORSARUL

O PIATRA DE HOTAR

în istoria cinematografului

De Paşti la Scala şi Roxy

Cea mai puternică şi desăvârşită înfăptuire cinematografică, pe care au prezentat-o vreodată ecranele lumii „Corsarul", o bogăţie fără precedent, de episoade lirice, romantice, eroice şi sentimentale, va fi prezentată de Paşti de cinematografele „Scala" şi „Roxy", în acelaş timp.

„Corsarul" este un film, de un dinamism incomparabil, captivant dela prima până la ultima scenă, interpretat magistral de Fredric March şi Franciska Gaal şi înscenat grandios de marele regizor Cecil B. de Mille.

„Corsarul" este un film care va rămâne piatră de hotar în istoria cinematografului. Scala şi Roxy vor fi neîncăpătoare pentru publicul imens, care va ţine să vizioneze această monumentală producţie, de Paşti.

Ştiri poliţieneşti

Misterul se menţine în chestia furtului dela Depozitul de zahăr

Furtul dela oficiul de distribuţie a zaharului din str. Ştefan cel Mare No. 4, continuă a fi înconjurat de mister.

După unele indicii date de funcţionarii acestui oficiu, au fost chemaţi spre cercetare patronul unui atelier de lăcătuşărie împreună cu un lucrător al său, care în ziua de Sâmbătă au lucrat la sudarea unei chei dela cassa de unde s'a sustras suma de bani.

Dar chiar admiţând ipoteza că lucrătorul ar fi luat forma cheiei, tot nu ar fi putut deschide cassa de bani, întru cât ar fi trebuit să fie în posesia celei de a doua cheie. Ori acest lucru era cu neputinţă, întrucât nu avea de unde să şi-o procure, ea fiind în posesia d-lui Meleghi. Totuşi această pistă nu a fost abandonată.

Altă constatare este că Luni dimineaţă la ora 5, când paznicul şi-a făcut rondul, a găsit uşa dela birou închisă ; iar la ora 6 când a venit omul de serviciu a găsit uşa deschisă. Asta înseamnă că furtul s'a comis între orele 5—6 Luni dimineaţă.

Dar atunci cum rămâne cu declaraţia unui domn vecin cu biroul, care arată că Duminica între orele 5—6 a auzit un sgomot în birou ?

Rămâne ca d. N. Căpriţă şeful poliţiei judiciare secondat de d. comisar C. Vasiliu, să aducă lumină în acest misterios furt.

*

Abator clandestin ? Gardianul din postul Tg. Cucului pe când făcea revizia pontului, a găsit la Hanul Ştefăneşti din Str. Elena Doamna No. 8, proprietatea d-lui Strul Iuftane, o viţă tăiată, care aparţine d-lui Iancu Leibovici din Str. Apeduc No. 8.

La faţa locului a sosit imediat d. comisar Gh. Iancu de la circ. IV care cercetează.

FURT. — La pretenţia d-lui av. Camil Gârcineanu din str. Mărzescu No. 12, este cercetat numitul Ciorap Ion podar, bănuit a fi autorul unui furt de păsări.

Descoperire lugubră.— In dreptul casei cu No. 16, din str. Săulescu, s'a găsit un fetuş de sex femenin.

SPARGERE. — Răufăcători prin chei potrivite, în lipsa de acasă a d-lui Zighelboim din str. Semnului No. 2, au pătruns în locuinţă şi au furat întreaga lenjerie, 2 costume de haine bărbăteşti, un ceas de aur, 3 inele de aur, etc.

LZR.

x Dl. prof. Teodor Bădărău a fost confirmat comandant al Legiunei de străjeri Iaşi ; iar d-na prof. Maria Huidovici comandantă a Legiunei de străjere Iaşi, girând şi legiunea Vaslui.

Informaţiuni

x *Suntem informaţi că Dl. Dr. HENRI BROHOVICI din Bucureşti, specialist în* CHIRURGIE ESTETICA *şi* REPARATOARE *dela* PARIS, *va fi în localitate în zilele de* 25 ŞI 26 APRILIE, *când va da consultaţiuni şi informaţiuni pentru estetica feţei şi corpului (Riduri, Nas, Ochi, Urechi, Buze, Sâni, Cicatrice, semne) între orele 3—5 d. a, în cabinetul dentar al D-lui Dentist I. Akender, str. Lăpuşneanu, vis a vis de Creditul Urban.*

x Formidabilul Fredric March şi pentru prima oară într'o producţie americană, Franciska Gall, apar împreună în cea mai mare realizare a genialului Cecil B. de Mille, „Corsarul" de Paşti, la „Scala".

x De vreţi eftin să cumpăraţi La Parfumeria Teatrului intraţi. Veţi fi bine servit Şi pe deplin mulţumit. Cuza Vodă 42 (vis-a-vis de Camera de Comerţ).

Cămăşi pijamale, ciorapi, mănuşi, gulere

Cravate

Mare asortiment. Preţuri reduse şi fixe la

EDUARD

Cumpăr aur de bijuterii Briliante, antichităţi. Vindeţibine

Brătianu 82

No'ati bine No.

Secretul femeei frumoase ? Crema Khasya !

Depozit : Farmacia Pollak Str. Ştefan cel Mare. Telefon 235

Cinematograful Sidoli prezintă de Sft. Sărbători a Paştelui cel mai bun program

Filmul complect colorat —

Prinţesa Ţiganilor

cu marea vedetă ANNABELLA şi HENRY FONDA

Capitole principale : Căsătoria unei frumoase ţigance cu un conte. Blestemul sângelui. Războiul civil sfâşie Spania. Se ard şi se distrug bisericile şi operele de artă.

AL 2-lea FILM **Mormântul lui Ghenghis-Khan**

(Secretul celor 7 suluri) cu PETER LORRE şi PAULINE FREDERICK

Un film senzaţional, enigmatic şi plin de mistere.

ANUL XXXIV No. 9317

ABONAMENTE:
Lei 350. . . . . pe un an
„ 180. . . . . „ 6 luni
„ 90. . . . . „ 3 luni
„ 35. . . . . „ 1 lună
„ 1500. . . . Instituții publice

Atelierele tipografice „Opinia"
IAȘI STR. LĂPUȘNEANU 37

BIBLIOTECA UNIVERSITĂȚII -IAȘI-

1 LEU

OPINIA

Ziar popular cotidian

VINERI 22 APRILIE 1938

TELEFOANE
Redacția. . . . No. 1298
Administrația . . „ 1299
Serv. de noapte red. . „ 1436

Redacția și Administrația
IAȘI STR. LĂPUȘNEANU 37

Director: C. R. GHIULEA

PRIMARUL PERMANENT

Sub noul regim, al realizărilor prompte, s'a hotărît ca electoralul să fie îngrădit și în ce privește domeniul administrativ.

Noua așezare administrativă, în curs se elaborare, înlătură consiliile județene. Cât despre consiliile comunale (care se vor alcătui pe baze noui), ele vor fi numai organe consultative. Intreaga deciziune și execuție rămâne în mâna primarului.

Pe viitor nu va mai depinde de capriciile maselor populare, sau de anumite interese ale unor grupări politice cum fusese până acum. Primarul nu va mai fi ales,—ci numit de autoritatea superioară.

In acest chip, primarul nu va mai fi pasager, la direcția fluctuațiilor politice, —ci un demnitar permanent și deci cu posibilități de a întocmi și a înfăptui programe edilitare de durată lungă.

Din punctul de vedere al unei bune administrațiuni, sistemul acesta poate da roade excelente; însă cu condiția ca în fruntea orașe or să fie așezați oameni cu vederi de ansamblu, cu experiență dovedită, cinstiți și pricepuți. Lucrul e posibil. Asemenea oameni se găsesc. E destul numai ca autoritatea superioară să privească atent; să aibă intuiție și bunăvoință.

Primarul permanent asigură, în primul rând, o condiție esențială pentru o bună administrare; condiția **continuității.** Lipsa de continuitate de până acum (rezultat al politicei de partide) a făcut mult rău orașelor noastre, comprimând posibilitățile de dezvoltare.

Prin primarul de carieră se vor putea face realizări în timp, în domeniul urbanistic care nu se împacă cu primariate de durată scurtă. Va înceta sistemul nenorocit de până acum, când un primar nou vine cu fantezii personale și ține în loc sau chiar strică ceia ce pornise primarul vechi. Această lipsă de continuitate a irosit bugetele comunale și a îngreuiat dezvoltarea orașelor.

Primarul numit va avea libertate de acțiune,—fiind eliberat de ordinele clubu rilor și de teroarea electoralului—situațiuni care, deasemeni, au dăunat enorm administrațiunii comunale.

In fine, primarul permanent, cu puteri decizorii deasupra consiliilor comunale, va avea libertatea de execuțiune rapidă, fără a fi împiedecat de discuții oțioase și formalisme sterpe.

Insă autoritatea superioară va trebui să fie permanent atentă și să exercite control serios,— pentru a evita eventuale slăbiciuni, greșeli și abuzuri.

Totul va depinde de felul cum vor fi aleși oamenii.

JOIA MARE
RĂSTIGNIREA

Iașul muzical
Concertul d-nei Mansi Barberis-Plăcinteanu

Sâmbătă 16 Aprilie, ora 9 seara, a avut loc în sala Academiei de Muzică și Artă Dramatică „George Enescu", concertul de canto dat de d-na Mansi Barberis - Plăcinteanu, profesoară la sus zisa Academie. La piano, dl. prof. Antonin Ciolan.

Bogatul program al concertului fost alcătuit din piese ale celor mai de vază compozitori români și străini, între care citâm pe marele George Enescu prof. C. Brăiloiu, Alfred Alecsandrescu, Sabin Drăgoiu, Ed. Caudella, apoi Robert Schumann, Joseph Marx, Gustav Mahler, Mozart, Henry Duparc Charles Gounod, Manuel de Falla, Pietro Mascagni etc.

D-na Plăcinteanu posedă o vastă cultură muzicală pe care și-a apropiat-o studiind ani de-arândul cu cei mai distinși maeștri ai cântului din Berlin, Paris și Viena.

Piesele din program pe care le-a cîntat cu o perfectă technică și cu un profund sentiment și cărora le-a dat o interpretare admirabilă, i-au atras mulțe și repetate aplauze, [care au obligat-o să biseze o bună parte din ele.

D-na Plăcinteanu ne-a dat, cu acest prilej, o nouă dovadă de marele ei talent, de frumosul registru de voce pe care îl posedă, — voce de calitate superioară. D-sa ar putea fi apreciată cu totul elogios pe orice scenă de operă și unde ar ajuta-o mult și tizul ei fin, del cat și de prestanță.

Melodiilor românești le-a dat adevăratul colorit, punând în executarea lor multă simțire, gingășie și siguranță, ceia ce a făcut ca întreg auditoriu să aibă cele mai frumoase aprecieri pentru distinsa noastră cântăreață.

Mai înainte de a termina, aducem elogioase aprecieri d-lui prof. Antonin Ciolan pentru modul deosebit cu care a acompaniat la piano pe concertistă.

Audient

Nevoi locale
Circulația pe Șos. Socola-Bucium
Se impune prelungirea cursei de autobuze

Locuitorii din Comuna Bucium cu satele: Păun, Vișan, Pietrăria etc., recunoscători pentru tot ce-a făcut Societatea Comunală de Electricitate din Iași, ca îmbunătățiri în ultimii ani: lumină electrică până la Vila „Greerul", autobuz permanent ce deservește toată regiunea circulând dela bariera Socola la primăria Bucium,—aduc prin mine și pe această cale prinosul de recunoștință d-lui director general Mircea Volanschi, omul de acțiune și veșnic devotat binelui obștesc.

Dacă în țara noastră ar fi mulți oameni de talia d-lui Mircea Volanschi, am realiza cu pași repezi adevăratul progres dorit de toți.

Recunoscători veșnic acestui om, venim acum cu o ultimă rugăminte și aceasta o supunem numai spre studiu.

Este vorba de prelungirea rutei autobuzului până la vila „Greerul", sau măcar până la via „Dr. Racoviță", pe timpul verei și cu titlu de încercare.

Increzători în bunăvoința d-lui director general Volanschi, pe care avem cinstea de a-l număra între lo uito i din com. Bucium, nădăjduim că rugămintea noastra va fi satisfăcută.

Av. MIHAI PĂDURARU
secretar general al Camerei de Muncă

Din toată lumea

Demnitari ieșeni

La conducerea financiară a jud. Iași au fost promovați doi funcționari de carieră, care și-au câștigat galoanele prin muncă, devotament și pricepere: d. N. D. Popa avansat ad-tor de constatare, și d. Em. Mardare ad-tor de încasări și plăți.

Ținem să amintim că d. N. D. Popa a fost pe vremuri ziarist, colaborator prețios al ziarului „Ovinia" Deși a părăsit breasla gazetărească, a onorat vocația ziaristică prin numeroase cărți metodic întocmite și excelent scrise, în domeniul financiar.

Cunoștințele de specialitate și munca fără preget în cariera fiscală l-au impus la locul de întâietate pe care-l ocupă astăzi.

Noi sântem bucuroși să constatăm acest triumf al meritului și felicităm călduros pe d. N. D. Popa.

§§§

S'a furat o gară!

Cel mai ciudat furt s'a întâmplat în mica stație Dreptaura din America. S'a furat întreaga stație, care constă dintr'o clădire pentru gară și dintr'o a doua pentru mărfuri ambele din lemn.

Hoții n'au fost descoperiți.

Se pare că ei au întrebuințat clădirea de lemn pentru... a se încălzi.

§§§

Auto-hipnotismul

Se crede, în general, că hipnotismul e o putere ocultă pe care o au numai foarte puțini oameni. Nimic nu e mai departe de adevăr.

Cele mai multe persoane se pot hipnotiza singure, cu mari avantagii, pentru sănătatea lor fizică și mintală; cel puțin așa susține d-rul William Brown directorul Institutului de Psihologie experimentală al Universității din Oxford.

Metoda cea mai bună pentru ca cineva să se poată hipnotiza singur, este să se afunde într'un fotoliu și să se privească într'o oglindă, țintă în ochi. Trebue să stea astfel liniștit, timp îndelungat, până la o oră. ...Cât timp vă aflați în această situație — spune doctorul Brown—trebue să vă sugestionați singuri că sunteți în stare să faceți ceeace doriți —de pildă că vă veți putea odihni bine în timpul nopții, sau dacă aveți de ținut o cuvântare, că o veți face fără bâlbâială. Puteți face aceasta cu mult folos".

In modul acesta, oamenii se pot încredința pe ei înșiși că sunt în stare să săvârșească un anumit lucru, așa încât vor îndrăzni, îl vor începe și-l vor face.

§§§

Devotamentul unui copil

Băețelul George Rosier, din departamentul Hautes Alpes (Franța) în etate de 10 ani, a însoțit pe tatăl său, pilot pe linia Air-France, într'un zbor Paris-Nisa. Viu interesat de tot ce era în legătură cu avionul, George observa orice amănunt și astfel zări și un defect la conducta de ulei.

Copilul văzând pe tatăl ocupat cu conducerea mașinei, nu spuse un cuvânt, ci cu mânuțele lui astupă gaura timp de o oră și un sfert până la aterizarea la Nisa, unde copilul leșină. Sforțarea fuse prea mare. Datorită eroismului său motorul a putut funcționa și atât tatăl cât și el au scăpat teferi.

§§§

Ca să ajungi 100 de ani

Iată sfaturile date de o revistă străină, după ce a consultat câțiva centenari:

„Beți în fiecare seară înainte de a vă culca, un pahar mare cu apă rece care favorizează funcțiunile intestinale.

„Fricționați-vă în fiecare dimineață cu o perie aspră, pentru a intensifica circulația sângelui.

„Mâncați încet o cantitate de alimente mereu egală. Astfel secrețiunile dv. gastrice vor fi regulate.

„Stăpâniți-vă nervii. Emoția nu prea mare e un stimulent. Exagerată, e ucigătoare.

„Trăiți cât mai mult în aer liber și practicați sporturile cu măsură.

Și se poate să ajungeți centenar... dacă v'a hărăzit destinul ani mulți.

O criptă specială lângă biserica Sf. Spiridon
unde vor fi depuse osemintele donatorilor Spiridoniei

In urmă cu câți-va ani, cu prilejul unor săpături făcute în dosul Bisericii Sf. Spiridon, s'a dat peste un cavou primitiv în care erau depuse osemintele unora dintre boerii moldoveni, foști donatori ai Spiridoniei.

Sicriele erau sfărâmate, iar oasele împrăștiate pe jos.

Conducătorii depe atunci ai Spiridoniei, au dispus refacerea de urgență a cavoului. Trecând însă anii, cavoul s'a deteriorat din nou.

Preoții I. Solomei și diaconii Panțiru și Gheorghiță, au înaintat un raport Epitropiei, în care spun, între altele:

„Numele marilor înaintași, cari prin sacrificiul bunurilor materiale, în slujba celor mici și lipsiți, au dat ființă acestui așezământ, au rămas doar în hrisoavele vechi și în pomelnicele bisericei. Recunoștința noastră, acelor de azi, este poate mică și neinsemnată în fața marilor lor acte. Rămășițele pământești ale unora se odihnesc în cimitirele din orașele Moldovei; ale multora din ei însă, au sălășluit în preajma biserici Sf. Spiridon.

Slujitorii bisericii își exprimă credința că actualii conducători ar face un act de mare însemnătate morală, dispunând ca osemintele din cavou, să fie puse la un loc de multă cinste, fie în cimitirul „Eternitatea", fie în preajma bisericei Sf. Spiridon; dar mai cu seamă aici în apropierea altarului bisericii, unde numele donatorilor se pomenesc la toate slujbele și unde de altfel ei au fost îngropați după propria dorință.

D. director general A. M. Frimu, a prezentat acest raport d-lor epitropi care au dispus imediat construirea unei cripte în curtea Spitalului, unde se vor depune, cu evlavie, osemintele acelora ce au fost întemeietorii marelui așezământ filantropic.

După toate probabilitățile, cripta va fi amenajată alături de monumentul d-rului Russ, din grădinița din fața bisericei, la intrare.

Se va așeza și o placă comemorativă cu numele tuturor donatorilor; iar la inaugurarea criptei se va oficia slujbă religioasă în prezența I. P. S. Nicodim, a conducătorilor Spiridoniei și a șefilor de autorități din lacalitate.

E probabil să asiste și membrii guvernului, cari au și fost înștiințați de această chestiune.

VIRGIL

Reînvierea „Junimei" literare
Inițiativa d-lui prof. G. Călinescu
Ceva despre climatul spiritual al Iașului.—Epoci și curente culturale. — Ce a fost „Junimea" veche și ce trebue să fie „Noua Junime".

Inaugurându-și cursul la Facultatea de litere din Iași, apreciatul critic și literat dl. G. Călinescu, continuator la catedra ocupată de regretatul magistru G. Ibrăileanu, a emis un deziderat care a și fost pus, principial, în practică: reînvierea tradiției culturale a Iașului în sensul de a se înființa o nouă „Junime", în jurul căreia să se adune elementele culturale de toate ramurile care, prin societatea denumită „Noua Junime" să impune o nouă directivă spiritualității române, — cu riguroasă eliminare a oricărei preocupări politice.

Dl. G. Călinescu a trasat schema acestei noui Junimi, urmând ca prin Mai a. c. să se întruchipeze acest nucleu spiritual, menit a menține Iașului faima de oraș eminamente cultural.

Distinsul critic dl. G. Călinescu lansând această idee, a dat dovadă în ce măsură apreciază climatul Iașului, care în istoria culturei naționale a înscris atâtea pagini glorioase: epoca lui Gh. Asachi, a lui C. Negruzzi, a strălucitului și sfințitului Mitropolit Veniamin Costache; apoi epoca lui Vasile Alexandri și Mihail Kogălniceanu, a generațiilor, de la 1848 și 1859, curentul „Daciei literare", al

In Iașul pașnic de altă dată
Un maniac religios.—O poveste moldovenească a fostului mitropolit Iosif Naniescu

de RUDOLF SUȚU

Un tip al Iașului de altă dată, care tocmai prin simplicitatea sa, atrăgea atențiunea și mila tuturora, era originalul vegetarian și maniac religios, poreclitul: Moralescu-Mitiță-Lăptiță. Câte zile vesele n'a procurat Moralescu ieșenilor, prin năzdrăvăniile sale politico-religioase-igienice; prin prostiile sale nevinovate, rostite grav, în cadența și ritmul versului!

Când la Iași, când la M-rea Neamț, acest om era acelaș. Trăia liniștit, în chilioara tăcută a unui călugăr din M-re, psalmodiind cu glas tărăgănat și plângător, versete din cărțile de rugăciuni, scriind versuri ultraigienice, ori pregătindu-și câte un discurs, cât mai elegant, pentru a îndupleca pe economul M-rei, să-i dea lapte și brânză, căci nu mânca decât lăptării și verdeturi.

Iubea florile, cu o adorație deosebită. In odăița sa, era o fotografie-cabinet, în care era reprezentat călare pe un cal pag, purtând pe cap un potcap, într'o mână cu o cruce, iar în cealaltă cu o sabie.

Povestea el tuturora că, în anul 1888, cu prilejul răscoalelor, a mers așa călare prin sate, spunând țăranilor să se rădice cu mic, cu mare și să ceară sfântului Țar, să-l ieа sub aripa sa protectoare. Dar, a fost arestat și la percheziția ce i s'a făcut, s'au găsit asupra sa 800 lei în carboave ruseți în aur.

La Iași, mergea din casă în casă, în fie-care zi, cu nelipsita-i sticlă și cerea să i se dea lapte. Dintr'o sorbitură, golea sticla și așa, de dimineață și până seară, se hrănea numai cu lapte. Era clientul... gratuit al ieșenilor, care-i pregăteau mai dinainte, la o oră anumită, porția de lapte. Așa a dus-o ani de zile.

Se ducea regulat la Mitropolie, unde'l primea blândul și sfântul Mitropolit Iosif Naniescu.

De câte ori îl vedea, Mitropolitul Iosif poruncea să se aducă lui Manolescu, lapte, și Manolescu înghițea la lapte până se umfla și numai putea. Cum îi spuneau cu toții; Mitropolitul Iosif îi zicea: Lăptiță, lăptiță, lăptiță și într'o bună zi, când l-a văzut și i-a spus Lăptiță de trei ori, bunul Mitropolit, l'a așezat pe scaun pe Manolescu să asculte povestea pur moldovenească, așa cum știa Mitropolitul Iosif să povestească.

Vorbind despre reconstituirea și terminarea Mitropoliei, Mitropolitul spunea deseori: Mitropolia actuală a fost începută de marele Mitropolit Veniamin, în 1841.

Domnitorul de atunci Mihai Sturdza, care nu știa decât bani, bani și iarăși bani, n'a putut să dea Mitropol. Veniamin mijloacele trebuitoare pentru clădirea catedralei. Veniamin s'a supărat și a demisionat, iar locul de Mitropolit a rămas vacant trei ani, până

(Continuarea în pagina 2-a)

(Continuarea în pagina 2-a)

CEREȚI PRETUTINDENI DELICIOASELE PRODUSE ALE FABRICEI DE MEZELURI

PAVLI

Singura fabrică autorizată și controlată de Serviciul Sanitar

Telefon 1770 (magazinul) 1561 (fabrica)

Paștile se apropie
PROFITAȚI DE ULTIMILE
2 zile
Încă azi și mâine
cumpărați excepțional de eftin

Luna Eftină la „QUADRAT"
Str. Ștefan cel Mare 15 (lângă Banca Emanoil Marcovici)

Lei 95 pantofi de casă
Lei 125 pentru copii
175 de salen
245 troteuri p. Dame
275 de antilopă
295 bărbătești

TYP
Purgativ neîntrecut

MAGAZINUL
GHEMUL ROȘ
FRAȚII ROSENFELD
Str. Cuza Vodă No. 58
mutându-se la 23 Aprilie a. c.
în sr. Lăpușneanu Nr. 44
(Palatul „Traian" în rând cu Hotelul Palace)
anunță onor. clientelă, că cu această ocaziune, vinde toate articolele de sezon cu
prețuri excepțional de reduse

MUȘTAR CU MUST
RECOLTA NOUA
S'A PUS IN VANZARE LA PRINCIPALELE BACANII ȘI MAGAZINE DE MEZELURI
Dep. G-ral Farmacia Werner-Iași

Sticlărie, Vase și articole de menaj
cumpărați cu jumătate de preț la
Depozitul „Maxut"
STR. I. C. BRĂTIANU 142 (vis-a-vis de Corporație)

TESTA
La Indispoziții, Nevralgii

Din cauza mutării
MAGAZINUL DE STICLĂRIE **Știer**
Str. I. C. Brătianu 130
soldează mărfurile cu jumătate pret

Crema Khasya hrănește epiderma, netezește pielea și strânge porii.
Depozit: Farmacia Pollak
Str. Ștefan cel Mare. Telefon 239

Vinuri
strălucite
neîntrecute în Iași
FOARTE EFTINE
Str. Roseti 4

CREMA DE LACRAMIOARE curăță, albește și catifelează pielea. Depozit Farmacia Dr. Beceanu Piața Halei Iași.

Doctor
Alex. Terkatin
fost asistent în clinicele Prof. Neumann din Viena
BOLI ȘI OPERAȚIUNI
de nas, gât și urechi
ELECTROTERAPIE
Cons. 9—11 a. m. 3—7 p. m.
Str. Cuza Vodă 12
Telefon 2255

Dr. Harry Ochs
Medic secundar la Spit. Israelit
Specializat la Paris în clinicile Prof. Gosset și Carnot
Boli chirurgicale
Boli interne
Consult 3—6 p. m.
Strada Cizmăriei 5

Doamna Doctor
C. PARHON ȘTEFANESCU
Medic primar al Spit. Socola
Boale nervoase și ale glandelor cu secrețiuni interne
METABOLISM BAZAL
Cons. 2—4 p. m.
Str. Tăutu 2 Tel. 2269

DE PAȘTI nu neglijați a vă aproviziona cu veritabila **Grasă de Cotnari**
dela **MUTU**
Str. Lăpușneanu 6
GRATAR RENUMIT PESCARIE APERITIVE FINE

Cinematograful Sidoli prezintă de Sft. Sărbători a Paștelui cel mai bun program
Filmul complect colorat —
Prințesa Țiganilor
cu marea vedetă ANNABELLA și HENRY FONDA
Capitole principale: Căsătoria unei frumoase țigance cu un conte. Bleestemul sângelui. Războiul civil sfâșie Spania. Se ard și se distrug bisericile și operele de artă.
AL 2-lea FILM **Mormântul lui Ghenghis-Khan**
(Secretul celor 7 suluri) cu PETER LORRE și PAULINE FREDERICK
Un film senzațional, enigmatic și plin de mistere.

În vederea sărbătorilor de Paști **Mag. FEMINA**
A adus un nou transport de mărfuri care se desfac cu PREȚURI DERIZORII

Ciorapi Macco și Mouslin	lei 19, 27	Chiloți de copii, mătasă charmeuză	lei 38
Ciorapi Adesgo și Mon Bijou	lei 65	Combinezoane mătasă	lei 129, 139
Renumitul ciorap de mătase Areco	lei 73	Bluze dama fill d'ecosse	lei 78
Ciorapi de mătase „Lux 58" cal. I	lei 80	Batiste de damă le 3, 4, 10, 12	
Noul ciorap Adesgo Crep. Cal. I-a	lei 95	Batiste bărbătești	lei 9, 13, 15 etc.
Ciorapi bărbătești	lei 12, 16, 18 etc.	Cămăși bărbătești desen Dejalin	lei 129
Ciorapi bărb. fili d'ecosse	lei 22, 27, 29	Cămăși bărb. Dejalin	lei 178, 218 etc.
Chiloți mercerizați	lei 23, 27, 33	Cravate mătasă	lei 39, 58, 70 etc.
Chiloți mătasă fără defect	52, 59, 72	Prosoape plușate cc. 100 cm.	lei 53, 65, 75

Mare asortiment de Ciorapi Americani din mătasă naturală culori noi lei 148

Străjerești

Deoarece ziua Sft. Gheorghe, patronul Sfintei Mitropolii și al Străjerilor, cade Sâmbătă înainte de Paști, I. P. S. Mitropolitul a hotărât ca serbarea acestei zile să aibă loc Luni 25 April.

Comandanții și comandantele de străjeri(e) sunt rugați a lua parte la serviciul religios de a doua zi a Sfintelor Paști, pe cât cu putință în ținuta de comandant.

*

Se reamintește Comandanților străjeri să trimită de urgență la sediu în str. Lăpușneanu obiectele pregătite pentru expoziție.

Legiunea Străjerilor

Prețul în piețe

Se aduce la cunoștință că, prețurile de vânzare a cepei și cărnei de miel, în piețele publice cât și la oricare debit care desface aceste alimente, acum înaintea sărbătorilor Paștelui, sunt:

Ceapa uscată, de cea mai bună calitate, lei 14 kgr.

Carnea de miel, cea mai bună calitate, 26 lei kgr.

Publicul este rugat, în cazul când se vor prelinde prețuri mai mari decât cele de mai sus, să reclame organelor polițienești, perceptorilor piețelor și agenților municipali, pentru a se lua imediat măsuri de pedepsirea contravenienților.

Când se găsesc în pământ obiecte vechi

trebuie înștiințată Comisia monumentelor istorice

D. prefect Colonel Sava Caracaș a primit o interesantă dispoziție din partea Ministerului de Interne.

Comisiunea monumentelor istorice a fost informată în ultimul timp, că, cu ocazia diferitelor săpături, locuitorii găsesc obiecte vechi de valoare istorică.

Parte din aceste obiecte sunt vândute colecționarilor sau amatorilor de obiecte vechi, iar parte sunt reținute de cei ce le găsesc, cari neînțelegând valoarea istorică a acestor obiecte, nu înștiințează autoritățile de descoperirile făcute.

Înștiințat de această situație de către comisia monumentelor istorice — Ministerul de Interne a dat dispoziții ca să se facă cercetări de câte ori se descoperă obiecte vechi.

Aceste obiecte vor fi ridicate și predate comisiunei monumentelor istorice.

Prințesa Țiganilor

Pentru Biserica Copou

Cartierul nou

Consiliul parohial al Parohiei Copou aduce la cunoștința tuturor bunilor creștini, cari se interesează, cum că lucrarea Bisericei din Cartierul nou, adjudecându-se definitiv asupra D-lor Arhitect M. Stoian și Maria Grecchi, va începe imediat după sf. Paști. Lucrarea întreagă, atât de interior, va costa două milioane lei.

Prima etapă de lucrări va consta din ridicarea bisericii din roșu, pe care d-nii antreprenori sunt obligați, să o dea gata, până la 1 Oct. a. c. Pentru început avem suma de lei 1.250.000.

Pentru rest facem un călduros apel la inimile nobile de a ne veni în ajutor, cu obolul lor, trimițând orice sumă pe adresa d-lui *Căpit. Grigore Ianovici*, cartierul Copou, Str. Ieremia Grigorescu, prim-epitrop și casier al Comitetului. Locuitorii cartierului cotizează lunar, cu sume ce variază între 50—100 lei lunar. Însă un început frumos l'a lăcut d-nii:

Adrian Smirnov, care a donat suma de lei 10.000, Petre Angelescu 3000, Insp. M. Costescu 4000, Prof. P. Șuster 1000, I. Moisiu 1000.

Apoi D-na Maria Botez care a donat o frumoasă Cristelniță în valoare de lei 5000.

Dl. General Coșniță Ioachim a donat global lei 1000 plus că contribue lunar cu câte 100 lei etc.

Dl. M. Gogălniceanu Tătărași care s'a înscris cu strana arhierească.

D. Const. Macovei care donează sf. Evanghelie îmbrăcată în argint.

D. D. Gomaescu care donează strana Maicei Domnului.

D. I. Trofin care donează sf. Cruce mare din altar și una candeluță.

D. I. Rusu șc. de Arte, care donează sf. Serafimi.

D-na Elisabeta Costinescu, care donează una cruce de argint.

D-na Crenguța Lt. Berneagă (Caracaș) s'a înscris cu una pereche cunună de argint.

D. I. Moisiu care donează un rând de vestminte preoțești.

Dorim să continuăm această listă și oricine să se adreseze d-lui căpitan Ianovici la adresa indicată mai sus, sau Preotului P. Manole str. Dumbrava Roșie No. 7, Rondul I. Expoziție.

Tuturor celor ce au contribuit, contribue sau vor contribui cu ceva, ne rugum lui Dumnezeu să le răsplătească cu darul său cel nemișcat.

Reînvierea „Junimei" literare

(Continuarea din pag. I-a)

societății „Junimea", curentul eminescian și „noua direcție" a lui Titu Maiorescu; epoca „Junimei", iar spre sfârșitul veacului trecut, ideologia „Contemporanului" (Gherea, frații Nădejde și V. G. Morțun) și curentul ideologiei poporaniste, fără a mai aminti activitatea istorico-culturală, a lui A. D. Xenopol și chiar a marelui nostru istoric și cărturar d. N. Iorga (care și-a început activitatea tot la Iași).

*

In așteptarea expozeului programatic pe care profesorul și criticul G. Călinescu îl va lansa curând prin presă și în care va arăta lumi culte din țară ce urmează a fi „Noua Junime", ne îngăduim câteva observații.

O atare acțiune, menită a înviora spiritualitatea națională, nu poate avea un caracter local, regional.

Vechea „Junime" literară din Iași și București numără încă destule personalități, care invitate la această acțiune, credem că ar răspunde cu toată bună-voința necesară,— aceasta fiind și o chestiune de interior sufletesc.

In primul rând, nu trebue să se uite că din vechea gardă junimistă dela Iași, supraviețuesc doi membri și anume: d-nii *Const. Meisner* și *A. C. Cuza*. Dintre personalitățile culturale care au frecventat „Junimea" ieșană, amintim pe profesorii *P. P. Negulescu* și *S. Mehedinți*, cari au continuat apoi a doua epocă în „Junimea" din București.

Mai amintim pe dl. *Al, N. Ganea* (fiul lui *N. Ganea*) actualul președinte al Consiliului Legislativ și pe dl. general *M. L. Negruzzi* care în casele lor părintești au cunoscut pe corifeii societății și care păstrează multe reminiscențe din trecut.

Nu trebue să uităm personalitățile din București, care au frecventat salonul literar al lui Maiorescu, în climatul culturii junimiste:

D-nii *P. P. Negulescu, S. Mehedinți: D. Evolceanu, M. Dragomirescu, Pogoneanu, I. Petrovici, Tzigara-Samurcaș, N. Petrașcu* (admirabilul depozitar al atâtora amintiri culturale și impresionant evocator al trecutului) *I. C. Filitti, Gr. Tăușan-Petronius, G. T. Kirileanu*, ș. m. a.

Nu trebue să uităm deasemenea nici pe vechii și actualii *convorbiriști* și *maioresciani*, cari ar completa și imposibil eventualul nou cerc junimist, pentru care ne permitem a suggera entuziastului inițiator, și pe toți aceia cari s'au ocupat de spiritualitatea junimistă, de membrii sau de scriitorii săi și în fruntea cărora se află dl. *Cezar Petrescu* (autorul trilogiei eminesciene și a unui roman istoric-literar „Cercul Junimii"), precum și dl. prof. *I. E. Torouțiu* istoriograful tomurilor „Studii și Documente Literare—Junimea", ca și pe dl. *E. Lovinescu*, autorul romanelor „Mite" și „Bălăucă", în care sunt reținute impresionante episoade din „Junimea".

...Astfel alcătuită și cu alte multe personalități culturale din generațiile trecute și prezente, poate că „Noua Junime" nu va lipsi de acea celebră *caracudă*, care a avut un rol atât de important în vechiul mediu ieșan. Și cu siguranță că nu vor lipsi nici acele savuroase anecdate, rămase legendare în istoria culturală a „Junimii".

C. SATEANU

x BAL POPULAR.—Societatea Pensionarilor Casei Muncei, aranjază un mare Bal Popular în ziua de 24 Aprilie (I zi de Paști) în Saloanele Sfatului Negustoresc, — pregătind cele mai frumoase surprize, având un Bufet bine asortat sub conducerea D-lui Victor Cazimirschi, cu vinurile cele mai selecte din podgoriile d-lui Spiridon Irimescu și mâncăruri cu prețurile cele mai moderate.

In Iașul pașnic de altă dată

(Continuare din pagina 1-a)

s'a ivit episcopul de Roman, Meletie, care odată cu venirea lui ca Mitropolit, a adus și 70.000 galbeni. Iar în ziua instalării, Vodă Sturdza a trimes la palatul Mitropoliei, o caretă nouă cu doi cai, ca să ieă pe Mitropolit să'l ducă la palatul domnesc, unde să'i dea mantia de învestitură. Domnul voise să facă o surpriză Mitropolitului.

Acea caretă îi era dată ca dar și de aceia purta pe dânsa, următoarele inițial: *M. M. M.* (Meletie Mitropolitul Moldovei). Meletie prefăcându-se că nu înțelege rostul inițialelor, se adresează în scară, înainte de a se sui în caretă, arhidiaconului care l urma:

— Ce's buchele acestea arhidiacone?

— Nu știu, Prea Sfinte.

— Să-ți spun eu atunci: Mi, mii, mii, iată ce înseamnă inițialele acestea...

Și, Mitropolitul Iosif, sfârșindu-și povestea aceasta, puse o mână pe umărul lui Moralescu și îi spune: Tu, ce-mi aduci mie, iar eu ce'ți dau ție? Imi aduci pe... *M.* (oralescu), iar eu te îndop cu lapte, până nu mai poți.

Eu te scutesc să-mi mai aduci poeziile tale, dar în schimb pentru aceasta, îți voi da mai din belșug lapte...

*

Dar...obosit, trudit și amărât de viață zbuciumată și fără rost, el, într'o bună zi, hotărî să'și curme firul vieții. Părăsi Iașul și plecă la M-rea Tarcău, unde se împrieteni repede cu un *frate*, un nenorocit de cepeleag și șchiop, care trăia și el pe lângă călugări. Moralescu l'a convins repede, că trebue să'l ajute la...răstignire.

A aprins în chilia sa smirnă, tămâie și două lumini de lumânări, s'a așezat pe un pat de lemn, întins cu fața în sus și a îndemnat pe cepeleag care începuse să plângă cu hohot, să-i bată pioanele în mâni și în picioare. Dar, *fratele*, speriat, a repezit ciocanul și făcându-și cruci, a rupt-o la fugă, țipând cât îl lua gura, că Moralescu se răstignește. Călugării M-rei au dat atunci năvală în chilia lui Moralescu, unde l'au găsit tremurând, palid la față, întins pe pat ca răstignit, iar la căpătâi cu pioanele pregătite pentru proectata lui răstignire.

Nu mult după aceasta, Moralescu s'a dus la M-rea Neamț, unde a și încetat din viață, la bolnița M-rei.

RUDOLF SUȚU

CITIȚI „OPINIA"

CEREȚI BATISTA
Bengal"
CALITATE SUPERIOARĂ
CULORI GARANTATE

Informațiuni

x *Profesori definitivi.* — Au fost definitivate în învățământul profesional d-nele Maria Tudoran profesoară de menaj și Maltei Stela, profesoară de rufărie, ambele de la Iași.

x Agapa colegială pentru serbătorirea d-lui Petrescu fost inspector general financiar, a fost fixată pentru 29 a lunei curente.

Dacă vremea va fi frumoasă, serbătorirea se va face într'un cadru câmpenesc.

x **Expoziție.** — Săptămâna aceasta și în zilele Paștelui mai rămâne deschisă expoziția pictorului *N. Popa*, din anticăria Ath. Gheorghiu (str. Lăpușneanu).

Ieșenii au prilej să viziteze cea mai reușită manifestare plastică din ultimul timp.

O clinică-azil
pentru bolnavii incurabili

Orașul nostru, deși înzestrat cu atâtea spitale, este lipsit de o clinică-azil pentru bolnavii incurabili.

Astfel la primirea bolnavilor dela Spitalul Sf. Spiridon, se perindă zilnic zeci de persoane bolnave de pelagră, tuberculoză avansată etc., și care nu mai au mult timp de trăit.

Din lipsa unei secții speciale pentru boli incurabile, aceștia pleacă și mai târziu sunt găsiți morți pe stradă sau prin șanțurile șoselelor.

D. dr. Gr. Gr. Iamandi, șeful triajului dela Spiridonie, a înaintat un raport d-lor epitropi, cerând amenajarea unei secții (azil) pentru bolile incurabile.

Acei cari vor veni în viitor la spital și care vor fi găsiți că nu mai au de trăit decât puține zile, vor fi internați în această secție, căutând a li se ușura sfârșitul.

Conducătorii Spiridoniei au cercetat cererea d-lui dr. Iamandi și au aprobat-o, destinând un fond în acest scop.

Se va amenaja o cameră în clădirea triajului, cu 4—5 paturi și o infirmieră va sta tot timpul la dispoziția muribunzilor.

Este o inițiativă în totul lăudabilă.

Al doilea comunicat
despre sănătatea M. S. Regelui

Buc. 21.—Mareșalatul Curții Regale a comunicat aseară următorul buletin medical:

Ușoara gripă de care suferă MAIESTATEA SA REGELE continuă să evolueze Temperatura 37,8. Pulsul 76. Temperatura seara 38. Pulsul 88.

Fenomenele faringiene persistă. Tusea moderată. Respirația normală.

Medicul Curții Regale
(ss) MAMULEA

Un institut de credit
al funcționarilor judecătorești

Funcționarii judecătorești din orașul și județul Iași, au pus bazele unui institut de credit și economie, sub denumirea de „Banca populară a Funcționarilor judecătorești".

Banca are sediul la Palatul de justiție, și a luat ființă cu un capital inițial de 106 mii de lei.

Scopul acestui institut este ajutorarea membrilor din corp, prin acordarea de împrumuturi cu dobânzi mici.

Este o inițiativă lăudabilă, care a găsit aprobările unanime ale magistraților cât și a Centralei Cooperative de care depinde. Din consiliul de administrație fac parte d-nii: Ioan Popovici, I. Teodorescu, George Ciolan, Vasile Lazăr, Ioan Andronic, C. Hristea, V-le Mircn, C-tin Gușă și Ioan Văleanu; cenzori d-nii: D. Macriade, V. Buți și Gh. Leonte, iar cenzori supleanți d-nii: M. Suditu, M. Doroteș și d-na Maria Buți.

Prin creiarea acestei bănci populare, funcționarul judecătoresc va găsi oricând să împrumute la nevoie sumi de bani, scăpând astfel pentru totdeauna din ghiarele cămătarului, la care funcționarul apela plătind dobânzi cari întreceau suma împrumutată.

GH.

Impresionanta serbare
de la Penetenciarul principal Galata Iași

In ziua de 20 Aprilie, orele 10—12 în prezența d-lui Savinescu Directorul Penitenciarului, d-lui Georgescu contabil, a d-nei Costeș vrednica inspectoare de învățământ din localitate și a unui grup de 20 domnișoare din străjeria Crucea Roșie, a avut loc o frumoasă serbare cu caracter educativ moralizator, sub conducerea d-lui Octavian Beldescu, cu următorul program:

1) Cuvânt de deschidere și de bun rosit rostit de d. Savinescu.

2) Imnul Regal, corul penitenciarului.

3) Piesa în două acte „Beznă și Lumină" de Octavian Beldescu.

Rolurile au fost susținute cu deplin succes de deținuții: Ieremia Ioan, Anton Laib și Călin Ioan.

4) Heruvicul — Corul Penitenciarului.

5) Recitări: poezii de Octavian Beldescu.

6) Grupul de domnișoare cu D-na Inspectoare au cântat, „Cu noi este Dumnezeu" etc. D-na Inspectoare a rostit o frumoasă și înălțătoare cuvântare deținuților la care a răspuns entusiastul învățător Octavian Beldescu, relievând sufletul de femee în rolul de conservare a neamului Românesc. Apoi a dat îndemnuri pentru corijarea deținuților.

S'au împărțit daruri deținuților, de către d-na inspectoare și domnișoare, constând în ouă roșii și cozonaci.

Știri bisericești

Părintele Vasilache
a demisionat dela direcția cancelariei metropolitane
Economiile buget re impuse de minister

In dorința de a orândui serviciile cancelariei metropolitane, I. P. S. Mitropolit Nicodim, a numit la direcția acestei cancelarii pe P. C. ieromonah Vasile Vasilache.

D. ministru Victor Iamandi care pe atunci era la departamentul Cultelor și Artelor, a prevăzut în buget salarul directorului.

Întocmirea bugetului pe anul în curs a adus o surpriză: Ministerul a tăiat salarul directorului și odată cu aceasta și pe al unui sub-șef de serviciu de la cancelaria metropolitană.

In adresa înaintată Mitropoliei locale, se adaogă că P.C. ieromonah Vasile Vasilache poate funcționa și de acum înainte ca director al cancelariei, în cazul când optează pentru aceasta,—Sf. Sa fiind în același timp și preot la catedrală.

Părintele Vasilache însă și-a dat demisia dela direcția cancelariei metropolitane și a optat pentru postul de preot, deși salarul de director este de două ori mai mare ca cel de preot.

In aceiaș situație e și părintele diacon Laurențiu Popovici, sub-șef de serviciu la cancelaria metropolitană.

Sf. Sa încă nu s'a decis pentru care funcție să opteze.

Un frumos gest de recunoștință al călugărilor pentru d. prof. Tănăsescu

Totdeauna dl. prof. Tănăsescu s'a afirmat ca un admirator și sprijinitor al bisericii și al slujitorilor ei.

In special pentru tagma călugărească distinsul fruntaș moldovean are o deosebită grijă.

O dovadă evidentă a dragostei ce o poartă d. prof. Tănăsescu pentru monahism, este faptul că în fiecare vară d-sa își petrece o parte din vacanță într'o casă modestă dela Monastirea Neamțului.

Pentru alinarea suferințelor fizice ale călugărilor, d. prof. Tănăsescu a luat inițiativa înființării unei farmacii la M-rea Neamțu.

Apoi d-sa consultă, tratează și operează în mod gratuit pe călugări.

La rândul lor, călugării s'au gândit să răspundă cu recunoștința lor la dragostea d-lui prof. Tănăsescu.

Astfel din inițiativa I. P. S. Mitropolit Nicodim, încă de pe când I. P. S. Sa era staret la Neamț, s'a strâns o sumă însemnată în care d. Hette a făcut în bronz un bust al d-lui prof. Tănăsescu.

Bustul a fost adus ieri la Mitropolie.

Lucrarea d-lui Hette este o execuție desăvârșită.

Bustul va fi așezat la Monastirea Neamțu.

SP.

x Direcțiunea școalei primare din com. Hermeziu Iași aduce pe această cale respectoase mulțumiri d-lui General Mihai Negruzzi pentrucă a donat Stolului de străjeri dela această școală, pavilionul național.

x D. Vasile Dumitrașcu din str. Nemțească 7, a introdus la tribunalul local acțiune de divorș contra soției sale d-na Elisabeta Dumitrașcu.

x Tribunalul militar din Brașov a dat eri sentința în procesul d-lui Gh. Urziceanu de la Bacău.

Dl. Urziceanu a fost condamnat la 3000 lei amendă și 1000 lei cheltueli de judecată.

Cronica sporturilor

Liga de Est,
a dat câștig de cauză
grupărei Macaby—Hacoah-Iași

Intr'o cronică recentă, am arătat stadiul contestației introduse de gruparea locală Macaby-Hacoah, contra „Unirei" c. f. r. Pașcani.

In ultima ședință a „Ligei de Est" între altele, s'a discutat și contestația grupării ieșene,—care în lipsa de probe a fost amânată de mai multe ori. Comisia campionatului național, alcătuită din d-nii: ing. Partenie, președinte și Irimescu-Stavăr-membrii, găsind întemeiată cererea macabiștilor, le-a dat câștig de cauză.

Câștigând jocul la „masa verde" Macaby-Hacoah a urcat în fruntea clasamentului, argumentându-și „goal-averajul" cu încă 3 puncte.

Astfel o echipă ieșană conduce cu autoritate în campionatul diviziei naționale C.

Duminica aceasta divizionarele locale nu se deplasează. Cu excepția lui Macaby-Hacoah, care va furniza un regal sportiv la Bălți cu echipa Macaby de acolo. Deși siguri de victorie, localnicii vor deplasa 11 cele, serios întărit.

LA IAȘI

Vom asista, Duminică (prima zi de Paști) la matchul de campionat, în cadrul Diviziei B, între „Textila" și „Victoria"-Constanța, una din fruntașele categoriei.

S. M.

x Siropul Iodotanic Dr. Ralianu aprobat de Consiliul Sanitar Superior, se recomandă cu mare succes copiilor limfatici, anemici, scrofuloși și rahitici pentru purificarea și regenerarea sângelui, înlocuind Untura de Pește. Nu produce jodism. Depozit Farmacia Dr. Ralianu, str. Cuza-Vodă 83.

Sămânță de porumb
pentru sătenii ieșeni

Camera de Agricultură a început distribuirea semințel de porumb în tot județul.

Până astăzi au fost achiziționate în acest scop 30 vagoane porumb, care vor fi distribuite numai la săteni.

Având în vedere nevoia, atât de simțită de a schimba sămânța degenerată, pe care o posedă sătenii, nu se va distribui pentru sămânță de cât porumb porcelaliu.

Grație străduințelor depuse, porumbul de sămânță a fost cumparat la un preț ce nu a întrecut 4,50 lei de Kgr. preț ce este destul de redus, dat fiind că porumbul obicinuit de hrană costă astăzi, în regiunea noastră, mai mult decât 3,50 lei Kgr.

Expoziția Freddy

Talentatul caricaturist Freddy inaugurează azi la ora 7 seara în salonul „Faianța" (Ing. Rameder) din str. Lăpușneanu noua sa expoziție care va stârni senzație, fiind lucrată într'o manieră cu totul originală.

Cuvântul introductiv va fi rostit de cunoscutul literat Dl. Av. Gh. Chiper.

Mișcare
judecătorească

Cu prilejul ultimei mișcări în magistratură, în regiunea noastră, s'au făcut următoarele numiri:

D. Mihail Petrov, judecător, cu gradul de consilier de Curte de apel, la trib. Iași, se numește judecător de instrucție cu același grad la același tribunal, pe ziua de 1 Mai, în locul d-lui Simion Popp, demisionat.

D. Șerban Constantin Ionescu-Casetti, judecător cu gradul de președinte de tribunal la judec. mixtă Botoșani, se numește jude de ședință cu același grad la tribunalul Iași, pe ziua de 1 Mai, în locul d-lui Mihai Petrov, trecut în alt post.

D. Eugeniu Călinescu, jude la judec. rurală Bucecea-Târg din jud. Botoșani, se numește jude de ședință la trib. Botoșani, în locul d-lui Mircea Gorovei, demisionat.

x Dl. inspector vamal al regiunei Chișinău, Gh. Gheorghiu a fost scos la pensie. Cu girarea acestei regiuni a fost însărcinat d. Haralambie Zaița, inspectorul regiunei vamale Iași.

D-sa va prelua și regiunea Chișinău pe data de 1 Mai curent.

Școala Politechnică Gh. Asachi — Iași —

Anunț

Se aduce la cunoștința celor interesați că, la Școala Politechnică „Gh. Asachi" din Iași, se află vacante următoarele posturi:

1) Un post de Secretar.
2) Un post de casier contabil
3) Un post de dactilografă.

Doritorii de a ocupa unul din aceste posturi, sunt rugați a înainta cereri la Rectoratul Școalei Politechnice cu sediu la Laboratorul de Chimie Tehnologică, până în ziua de 1 Mai 1938.

Rector, Prof. Dr. Ing. C. Otin

CEL MAI PRECIS ATELIER DE CEASORNICĂRIE
VASILE V. OSTAPOVICI
— IAȘI —
Str. Ștefan cel Mare No. 46

Dr. Gancevici
consultă
BOLI DE PIEPT
Str. Lăpușneanu 19
Luni, Mercuri și Vineri între orele 1—4 p. m.
Telefon 1486

DENTISTA
TARTACOWSKAIA-SCLEAR
CABINET DENTAR
Iași, Str. Ștefan cel Mare 11 execută orice lucrări de specialitate, cu prețuri modeste.
Orele de consultații 9-1 a. m. și 3-7 p. m.

Lumânări de ceară pură
pentru Sfintele Paști găsiți la
IOAN N. HARAGA
STR. SFT. LAZĂR 19
(lângă Plevna)

Gruparea 2-a Apărare c. Aeronavelor

PUBLICAȚIE

Se aduce la cunoștința celor interesați că pe ziua de 2 Mai 1938, ora 9 dim. se va ține în localul Regiunei II-a Aeriană din str. Lascar Catargiu No. 13, tratare prin bună învoială pentru procurarea de carne, necesară Flotilei I Aviație și Grupărei II A. C. A. pe timpul dela 15 Mai 1838 la 31 Martie 1939 în valoare totală de circa 500.000 lei pentru Gr. II A. C. A. și de circa 250.000 lei pentru Flotila I Aviație.

Tratarea se va ține în conformitate cu art. 88—110 incl. din L. C. P. cu art. 31—55 din Regulamentul O. C. L. și normele generale pentru ținerea licitațiilor publice, publicate în M. O. No. 127 din 4 iunie 1931.

Toate persoanele cari vor lua parte la licitație vor depune pe lângă ofertă și o garanție de 5 la sută din valoarea oferită, iar oferta se va face numai în conformitate cu caietele de sarcini cari pot fi văzute în fiecare zi de lucru dela orele 11—12 în localul Regiunei II Aeriană Serviciul Intendenței, str. Lascar Catargiu No. 13.

Comand. Gr. II A. C. A
Lt. Col. D. NICOLAU

GRIPA
cu tot convoiul ei de neajunsuri: dureri de cap, de spate, de piept, febră, tulburări nervoase, trebue combătută cu un medicament care să fie antinevralgic, să coboare temperatura și să calmeze nervii; aceste calități le are numai
NEVRALGINE JURIST

DE VANZARE o casă; 4 odăi, bucătărie, pivniță, cămări etc., în strada Bărboi No. 6. Doritorii se pot adresa zilnic între orele 11—1 a. m. și 4—5 p. m.

DE VANZARE, teren 300 m. p., la Copou, chiar pe șosea, aproape de localul Vidrascu—Copou.

A se adresa la redacția ziarului „Opinia".

PIERDUT în trenul Huși—Iași carnet de asigurare a Casei Asig. Sociale No. 662001 pe numele Ilie Cireș cizmar, str. Ipsilanti 27.

O declar nulă.

GĂSIT un livret militar și o dovadă de satisfacerea serviciului militar pe numele Gugeanu Dumitru Ioan din com. Balțați jud. Iași. Păgubașul se va adresa la ad-ția ziarului.

DE ÎNCHIRIAT 2 apartamente compuse din câte 2 camere, bucătărie, pivniță, cămară pentru lemne în strada Albineț 14 bis. Vizibile între orele 9—12 a. m. și 3—5 p. m. A se adresa d-nei Aglaia Ionescu.

ULTIMA ORA

Știrile curente

Consiliu de Miniștri

București 21.—Eri s'a ținut la Patriarh'e un consiliu de miniștri, sub președenția I. P. S. S. Patriarhul Miron.

Au fost rezolvate lucrările curente.

Turnul dela Patriarhie

La apelul I. P. S. S. Patrihul Miron pentru ridicarea unui turn de veghe al capitalei au subscris până acum Patriarhia 2 milioane, d. Stan Ghițescu, fost ministru 200 mii lei, Prefectura de Ilfov un milion, și dl. N. N. Săveanu un milion jumătate lei.

In total 4.700.000 lei. Subscripția continuă.

Dl. Armand Călinescu a vizitat pe d. Iorga

Dl. Armand Călinescu a făcut eri o lungă vizită d-lui prof. N. Iorga la Vălenii de Munte.

Dl. Iorga l-a condus pe ministrul de interne prin toate așezămintele culturale de la Văleni, arătându-i cele înfăptuite de d-sa în acest oraș.

Dl. mareșal Averescu la T. Severin

Dl. Mareșal Averescu a părăsit eri capitala, plecând la Turnu-Severin.

D-sa rămâne la moșie până după sărbători.

In diplomație

Dl. Al. Djuvara ministrul României la Bruxelles pleacă astăseară în capitala Belgiei, spre a-și lua postul în primire.

Dl. Al. Duiliu Zamfirescu, ministrul nostru la Roma, părăsește mâine țara, plecând la post.

Ședința Societății Națiunilor

După ce se va termina conferința Micei Ințelegeri, care se ține în zilele de 4 și 5 Mai la București, d. Petrescu-Comnen, ministrul nostru de externe, va pleca în ziua de 7 Mai la Geneva spre a participa la ședința Ligei Națiunilor.

Odată cu d. Comnen, va pleca la Geneva d-nii Stoiadinovici și Krofta, reprezentanții Jugoslaviei și Cehoslovaciei.

*

Eri s'a întrunit la ministerul de externe consiliul superior diplomatic compus din d-nii Dem. Ghica, Bilciurescu și Boerescu.

Plecarea d-lui Nicholson

București 21.—Scriitorul englez Harold Nicholson, care a ținut două conferințe în capitală, a părăsit eri țara noastră, plecând la Sofia.

Participarea României la expoziția dela New-York

București 21. — Dl. prof. D. Gusti a avut eri o consfătuire cu dl. Bădăuță și alți colaboratori ai d-sale, în vederea organizării pavilionului românesc de la expoziția internațională din New-York.

Schițele pavilionului au fost întocmite.

După Paști, se va trece la stabilirea definitivă a modului cum va fi amenajat pavilionul României.

Dl. Xeni studiază dosarul în afacerea contrabandei de aur

București 21.—Dl. C. Xeni a fost adus eri cu ambulanța de la sanatoriu la tribunalul de Ilfov.

Fostul ministru a studiat dosarul afacerei cu trafic de aur, în care este implicat.

*

Autoritățile au fost informate că Flavian, unul din principalii inculpați în contrabanda de aur, s'ar afla în Elveția.

Regina-mamă a Angliei și-a scris memoriile

Londra 21.— Regina-mamă Maria și-a scris memoriile, în care povestește toate evenimentele celor 40 ani de domnie.

Volumul nu va apare însă decât după moartea reginei.

Au fost tipărite acum numai 10 exemplare, care au fost depuse la Britisch Museum.

Val de frig în Europa centrală

București 21. — Știrile sosite din Paris, Roma, Berlin și Praga anunță ca un val de frig s'a abătut asupra Europei centrale.

In toate țările a nins din abondență.

In Cehoslovacia temperatura e de minus 6 grade.

In regiunea muntoasă a Jugoslaviei ninge ca în toiul iernei.

*

Eri a nins toată ziua în regiunea Predealului și în Ardeal.

Temperatura se menține scăzută.

Un tânăr moșier suferind de o boală de nervi și-a pus capăt zilelor

București 21.—O impresionantă sinucidere s'a produs aseară în capitală.

Cunoscutul bogătaș și moșier Luca Goilav, din str. Dr. Babeș 10, era de mai multă vreme abătut.

Cei ai casei au căutat să-l distreze invitându-l în oraș la berărie și cinematograf.

Gailov însă refuza orice, preferând să rămână singur.

Eri după amează el și-a trimis soția și soacra la cinematograf.

Cele două femei însă presimțind ceva, s'au întors din drum acasă.

Pe divanul din odaia lui, l'au găsit pe moșier mort, împușcat în inimă.

Luca Gailov moare în vârstă de 36 ani.

Motivul care l'a îndemnat să recurgă la actul disperat este o boală de nervi care-l chinuia.

„CORSARUL" De Paști la Scala și Roxy
Cel mai mare spectacol al tuturor vremurilor

Un film care nu poate vedea lumina ecranului la Iași, decât în două săli cinematografice, dat fiind că pretutindeni, afluența spectatorilor a făcut neîncăpătoare, cele mai spațioase localuri.

„Corsarul" este încununarea carierei de mare regizor, a genialului Cecil B. de Mille, care a pus în acest film, tot ce americanii au reușit până azi să experimenteze în domeniul cinematografic.

Subiectul, o luptă permanentă, impregnată cu scene duioase de dragoste, pasionează pe spectatori, dela început până la sfârșit.

Fredric March și Franciska Gaal, pentru prima oară împreună, asigură „Corsarului" o interpretare formidabilă.

Spectacolul de Paști al cinematografelor „Scala" și „Roxy" este un adevărat triumf, ținând seama că pe lângă această premieră unică, formidabilă, ambele cinematografe rulează, în acelaș program, și comedia „O aventură în zăpadă" cu copilul minune Traudl Stark, mai tare ca Shirley Temple și Liane Haid, Paul Horbigher, etc.

„Chino-vinul Dr. Ratianu" vin tonic cuChina, Cola, Guarana, Gențiană și Glicerofosfat de Calciu, întărește organismul, dându-i vigoare. Se recomandă cu mare succes convalescenților și anemicilor, mărindu-le pofta de mâncare. Depozit: Farmacia Dr. Ratianu str. Cuza Vodă No. 83.

Căutarea avionului dispărut

Brașov 21.— Zilele acestea vor pleca echipe de skiori în munții Penteleului și Cireșu spre a căuta urmele avionului de la Buzău, dispărut în drum spre Brașov.

Cursă aviatică București-Ankara

București 21.—In curând se va inaugura o nouă linie a aviației noastre comerciale.

Noua rută va fi București-Istambul-Ankara.

Prințesa Țiganilor

O nouă razie în Capitală

București 21. — Astă noapte, autoritățile polițienești au operat o nouă razie în capitală.

Au fost cercetate în cartierele mărginașe, și localurile rău famate.

S'au operat 400 arestări.

Ce urmărește conferința franco-britanică

Londra 21.—Au fost fixate definitiv punctele ce urmează să se discute în conferința franco-britanică de la 28 Aprilie, care se va ține la Londra.

Punctele principale asupra cărora se vor purta conversațiile sunt următoarele:

1) Relațiile dintre Paris și Roma și atitudinea Franței și Marei Britanii la reuniunea consiliului Societății Națiunilor din 9 Mai;

2) Agitația din Africa de nord franceză și din lumea arabă;

3) Chestiunea spaniolă și necesitatea, potrivit punctului de vedere englez, de a se face o apropiere cu guvernul generalului Franco, precum și examinarea măsurilor strategice pentru proteguirea intereselor franco-engleze în Mediterana occidentală:

4) Chestiunea negocierilor economice cu Spania naționalistă, negocieri destinate să contrabalanseze influența economică a Germaniei;

5) Problema Europei centrale și mijloacele de a se îndigui acțiunea Reichului cu concursul eventual al Italiei și Poloniei.

Miniștrii englezi vor arăta, se afirmă, modul în care înțeleg să reia conversațiile cu Germania și vor face cunoscut dacă sunt gata să examineze eventualitatea unor concesiuni coloniale și în ce condițiuni.

Miniștrii francezi și englezi vor căuta deasemeni mijlocul de a stabili o legătură și mai strânsă între acțiunea diplomatică a guvernului francez și a celui englez.

Tratativele franco-italiene

Roma 21.— Contele Ciano, ministrul afacerilor străine, a primit azi dimineață pe d, Blondel, însărcinatul cu afaceri al Franței la Roma.

Intrevederea este în legătură cu inițiativa guvernului francez privitoare la începerea unor negocieri în vederea numirei unui ambasador francez în capitala Italiei.

In jurul accidentului mortal al aviatorului Eugen Dumitrescu

București 21. — Căpitanul Eugen Dumitrescu, care a fost omorât în accidentul de avion din Jugoslavia, este originar din Piatra-Neamț.

El a sburat ultima dată deasupra orașului natal la 9 Martie, când a aruncat un pachet cu daruri mamei sale.

E probabil că aviatorul va fi înmormântat la Piatra-Neamț.

Știri polițienești

Cercetările dela banca Pascal Friedman într'o chestiune de devize

Dl. procuror Costinescu, dimpreună cu d-nii Coțianu directorul Băncii Naționale din ocalitate, Constantinescu și Stati, au făcut aseară o descindere la sediul Băncii Pascal Friedman din str. Ștefan cel Mare No. 28, s'a făcut controlul registrelor și a corespondenței.

Apoi reprezentanții autorităților, însoțiți de d. Friedman au plecat la locuința acestuia din str. Cuza Vodă No. 42.

Dl. Friedman în interesul cercetărilor a fost înaintat biroului judiciar, iar ancheta este continuată de către d. procuror Costinescu.

Se pare că această descindere ar fi în legătură cu un trafic de devize.

*

Evadare.—Dela moșia Cornești proprietatea d-lui Gh. Niculescu, au evadat de sub escortă doi deținuți, Niculescu Alex. zis Scutelnicu Petre și Kovari Simion, condamnați la 3 ani închisoare pentru furt.

Unul din ei, Scutelnico, a putut fi arestat, pe când Kovari încă nu.

S'a găsit, un proectil de tun, vechi și ruginit, în curtea d-nei Hachi Moscovici din str. Descălectoarei No. 14. Proectilul a fost predat poliției care face cercetări.

In legătură cu vita tăiată la hanul Ștefănești din Str. Elena Doamna No. 8, autoritățile au confiscat 100 kgr. carne pe care au denaturat-o nefiind bună de consumat; 45 kgr. au fost puse la dispoziția Municipiului.

LZR.

Informațiuni

x *Suntem informați că Dr. HENRI BROHOVICI din București, specialist în* CHIRURGIE ESTETICA *și* REPARATOARE *dela* PARIS, *va fi în localitate în zilele de* 25 ȘI 26 APRILIE, *când va da consultațiuni și informațiuni pentru estetica fe ei și corpului (Riduri, Nas, Ochi, Urechi, Buze, Sâni, Cicatrice, semne) între orele 3—5 d. a, în cabinetul dentar al D lui Dentist I. Akender, str. Lăpușneanu, vis a vis de Creditul Urban.*

x Fotografii pe porcelan pentru morminte — Fotokeramikă durabilitate garantată comandați la Studioul fotografic ZAHARIA WEISS Piața Unirei

Cumpăr aur de bijuterii Briliante, antichități. Vindeți bine

Brătianu 82
Notați bine No.

Desfacerea produselor viilor Ana Ștefan Negruzzi
Str. I. G. Duca 13
S'a pus în vânzare în vederea sărbătorilor Riesling 1936 și Oporto roș 1935
— a 12 lei litrul —

ORA 12

Incendiu la un cinematograf din București

București 21.— Azi dimineață a isbucnit un incendiu în localul cinematografului „City" din Bul. Cantacuzino.

Focul a luat naștere de la explozia unei mașini de gătit.

Au intervenit pompierii, cari au localizat incendiul înainte de a lua proporții.

Totuși sala a suferit avarii. Explozia mașinei a rănit două persoane.

Sporirea flotei Statelor-Unite

Whashington 21.—A fost pusă în discuție crearea unui fond de un miliard 200 milioane dolari pentru renovarea flotei Statelor-Unite.

Se vor construi noui vase de răsboiu și se vor renova cele vechi.

In Spania

Trupele naționaliste au reînceput ofensiva la Madrid

Salamanca 21,— De pe frontul de nord se anunță că trupele naționaliste au ocupat intreaga vale a Aranului, cucerind două defileuri de mare importanță strategică și făcând numeroși prizonieri.

Pe frontul Madridului, naționaliștii continuă ofensiva.

A fost ocupat Parcul de Vest al capitalei.

Problema împărțirii Palestinei

Londra 21.—Comisia pentru împărțirea Palestinei a părăsit Anglia plecând spre Palestina.

La Ierusalim, comisia va lua contact cu conducătorii Sioniști.

Cămăși pijamale, ciorapi, mănuși, gulere
Cravate
Mare asortiment. Prețuri reduse și fixe la
EDUARD

„IZVORUL MOLDOVEI".
Societate Anonimă—Iași
CONVOCARE

Acționarii Soc. Anon. Izvorul Moldovei din Iași se convoacă în Adunarea Generală Ordinară pentru ziua de 1 Mai 1938 la ora 10 dim. la sediul social din Iași str. Ghica Vodă No. 32 vechi, (18 nou) spre a se hotărî asupra următoarei ordine de zi:

1. Darea de seamă a Consiliului de Administrație și raportul Cenzorilor pe 1937.
2. Aprobarea Bilanțului și Contului de Profit și Pierdere încheiate la 31 Decemb. 1937 și descărcarea Cons. de Administrație pentru gestiunea pe anul expirat.
3. Distribuirea beneficiului net.
4. Alegerea Consiliului de Administrație.
5. Alegerea cenzorilor titulari și supleanți.

Dacă în ziua fixată nu se va întruni capitalul cerut pentru a decide, ședința se va amâna de drept pentru ziua de 8 Mai 1938 la aceiași oră când se va hotărî asupra aceleiași ordine de zi cu ori ce capital prezent.

Consiliul de Administrație

DOCTOR
SOLO SCHREIFEL
Specialist în
Boli de piele
Venerice, syfilis
Diagnostic precoce al sifilisului prin examenul ultra-microscopic
DIATHERMIE
Raze Ultra-Violete
Consultații și tratamente
7—10 dim. și 2—9 seara
Str. Anastasie Panu 70
TELEFON 2101

CITIȚI „OPINIA"

De sărbători
la BRAGADIRU
în grădină și ambele saloane

Aprovizionați-vă cu
MEZELURI pentru Sfintele sărbători
dela cel mai bun specialist în materie
Ch. Chiriacescu
vis-a-vis de Farmacia Adace
— Prețuri foarte reduse —

Magazinul „MEDIAȘ"
COLȚ HOTEL CONTINENTAL
Desface stocul de perdele
al Expoziției din STR. LAPUȘNEANU
cu mari reduceri de prețuri

„Scala" și „Roxy" prezintă de Paști
Cel mai formidabil program văzut până azi
Două serii 20 acte
CORSARUL
Opera completă
în regia genialului CECIL B. DE MILLE
cu Fredric March și Franciska Gaal
4 nume cari asigură cel mai formidabil succes.
Al doilea film
O premieră vieneză superbă
O aventură în zăpadă
cu copilul minune TRAUDL STARK, mai tare ca SHIRLEY TEMPLE

BIBLIOTECA UNIVERSITĂȚII -IAȘI-

ANUL XXXIV No. 9318

ABONAMENTE:
Lei 350. . . . . pe un an
„ 180. . . . . „ 6 luni
„ 90. . . . . „ 3 luni
„ 35. . . . . „ 1 lună
„ 1500. . . Instituții publice

Atelierele tipografice „Opinia"
IAȘI STR. LAPUȘNEANU 37

1 LEU

OPINIA

Ziar popular cotidian

SAMBATA 23 APRILIE 1938

TELEFOANE
Redacția. . . . No. 1298
Administrația . . „ 1299
Serv. de noapte red. . „ 1136

Redacția și Administrația
IAȘI STR. LAPUȘNEANU 37

Director: C. R. GHIULEA

Desființările de școli normale

Se știe că Ministerul educației naționale a desființat un număr de școli normale, spre a îngrădi șomajul din rândurile aspiranților la profesiunea de învățător. Intr'adevăr, în ultimii ani s'au înființat vre-o 10 mii posturi noui de învățători și încă mai sînt 5000 normaliști fără locuri. Spre a nu spori numărul acestei clase de șomeri, s'a recurs la desființarea câtorva școli normale.

S'au ridicat unele critici împotriva acestei măsuri. Se obiectează că mulți copii de la sate rămân fără școală și că ar trebui încă vre-o 30,000 posturi de învățători pentru ca toți copiii de școală să încape în școlile primare.

E așa, într'adevăr. Insă țara noastră, ca orce altă țară, nu poate depăși *limita posibilului*. Sunt multe, foarte multe nevoi de împlinit, în diferite domenii de activitate. Insă nu se poate face totul dintr'odată. Realizările vin treptat, pe etape, cu grija de a satisface nevoile esențiale în toate direcțiile.

Sunt multe state, mai avansate în cultură decât al nostru, care încă n'au complectat cerințele școlii elementare.

Printr'o politică școlară greșită, în anii de după război, s'a înmulțit la noi peste măsură numărul școlilor secundare de toate categoriile. Iar în România tineretul nu învață spre a se cultiva, ci spre a obține un titlu în baza căruia pretinde slujbe publice. Astfel s'a produs inflație de funcționari; și s'a creat totodată un impozant corp de șomeri ziși intelectuali.

In bună măsură, acești „Intelectuali" sunt simpli semi-docți, dezrădăcinați din mediul lor natural și care constitue o primejdie pentru ordinea socială.

Șomerii aceștia trebuesc absorbiți treptat de societate. Insă totodată e necesar a se pune îngrădire „fabricelor" de șomeri. Un început îl constitue desființarea unor școli normale. Va fi poate nevoe să se desființeze și alte școli secundare inutile.

Dezvoltarea țării trebue să se facă treptat, după posibilitățile ei reale, cu propășire în adâncime,—în locul superficialității estensive de până acum.

Amestecul Rusiei în conflictul chino-japonez

In China, luptele continuă cu îndârjire. Chinezii rezistă aprig și în unele regiuni au respins trupele japoneze.

Comandanții niponi afirmă că Rusia s'a amestecat direct în conflict, trimițând armă, conducători militari și mai ales aviație. Multe avioane doborâte de japonezi erau ale armatei ruse, conduse de piloți ruși. Iată, în clișeu, un aviator rus capturat de japoneji pe linia de luptă.

Din pricina acestui amestec sovietic, raporturile ruso-japoneze sânt încordate și creiază o situație primejdioasă în Orientul îndepărtat.

Bugetul primăriei Iași a fost aprobat

la volumul de 74 milioane lei

Insemnate lucrări edilitare în curs

D. primar M. Eșianu s'a reîntors dela București cu bugetul instituției. El a fost aprobat în formă în care a fost întocmit, și însumează un total de 74 milioane lei.

Prin noul buget se prevede o seamă de lucrări de mai multe milioane, sumă obținută prin reducerea cheltuelilor inutile.

In momentul de față, campania edilitară privește refacarea străzilor: Eternitatea, Cucu, E ena Doamna, Smârdan și Șoseaua Arcu.

Imediat după Sărbători, campania de lucru va începe mai intens și se va ocupa de Str. Ștefan cel Mare, Piața Cuza-Vodă, Piața Unirii, Str. Mârzescu, Str. Căpt. Păun, Str. V. Conta, Lăpușneanu etc.

Deasemenea se vor lucra 9000 m. p. trotuare noui.

D. ministru de interne Armand Călinescu, cât și toți colegii d-sale la care s'a prezintat în audiență d. primar M. Eșianu, s'au arătat foarte dispuși să ajute Iașul pe contul statului, *ceiace de altfel este și dorința M. S. Regelui.*

D. primar Eșianu ne relatează că prin noul buget s'au suprimat salariile primarului și ajutoarelor, precum și jetoanele consilierilor comunali, rămînând cu retribuție numai un ajutor de primar. S'au făcut și alte economii însemnate, la capitolul personalului.

REP.

Campionatul pumnului

După cum am anunțat, boxerul german Max Schmeling (în stânga) a înregistrat un nou succes, învingând prin Knock-aut pe Steve Dudas.

In vara aceasta Schmeling va susține la New-York marele match pentru campionatul mondial.

MARCONI — CURIE

DOUA EXEMPLE CONCLUDENTE

Din Italia vine știrea că ziua de naștere a marelui fizician Marconi a fost decretată sărbătoare națională.

Totodată s'a decis construirea unui impozant monument comemorativ care va avea forma unei antene de telegrafie fără fir.

Se știe că marele fizician italian care a perfecționat telegrafia fără fir (inventată de alții), și-a încheiat viața ca președinte al Academiei Regale Italiene (după ce i se acordase titlul nobiliar de marchiz), lăsând o moștenire de mai multe miliarde lei câștigate prin comercializarea invențiilor sale.

*

Alt exemplu:

Pierre Curie, fizician francez care împreună cu soția sa a descoperit cele două corpuri noui: Radium și Poloniu, pe lângă o altă serie de descoperiri în domeniu științei,—moare la 19 Aprilie 1906 strivit de un camion.

Deci zilele acestea s'au împlinit 32 ani de la moartea lui, fără ca nici un ziar să fi reamintit acest eveniment, deși descoperirea Radiumului a revoluționat întreaga știință Fizico-Chimică, iar în medicină a adus primul leac contra cancerului și altor maladii.

Soții Curie au procurat Franței două grame radium în valoare de două milioane franci aur, iar d-na Curie a vărsat la tezaurul statului francez pe timpul războiului mondial, până și devizele suedeze ce reprezentau premiul Nobel, în schimbul cărora a primit titluri care cu timpul s'au depreciat în mare măsură.

Ca semn de recunoștință s'a dat unei străzi din Paris numele lui Pierre Curie, iar Academia de Științe l-a admis la o nouă candidatură, la limita de voturi.

D-na Curie care a candidat și ea mai târziu la aceiaș Academie, a fost respinsă pur și simplu.

De notat că dânsa în timpul războiului mondial organizase și condusese întregul serviciu radiologic al Armatei franceze, creind și instalând două sute de aparate Röntgen la diversele spitale militare.

Este drept că soții Curie au primit în schimb numeroase și mari distincții din partea instituțiilor științifice străine.

Din cele două exemple de mai sus, fiecare să tragă concluziile sale.

N.

Din toată lumea

Sentimente populare

In fața palatului Chigi din Roma, când s'a semnat acordul anglo-italian, s'a adunat un public imens care a aclamat cu entuziasm pe diplomații britanici.

Apoi manifestațiile de simpatie pentru Anglia s'au prelungit în centrul Romei timp îndelungat.

Și numai cu câteva săptămâni în urmă, englejii erau priviți cu dușmănie în Italia și deseori se produceau la Roma demonstrații anti britanice.

Ce ușor se schimbă sentimentele maselor populare!

§§§

Un sinucigaș romantic

La Paris, într'o cafenea din Montmartre, un tânăr a luat loc la o masă, a comandat o consumație și s'a pus să scrie o scrisoare. Când a lipit anvelopa și a scris adresa, a cerut orchestrei să-i cânte un tango.

La ultimele măsuri ale cântecului, s'a auzit o detunătură de revolver. Tânărul își trăsese un glonte în piept, și un șuvoi de sânge îi înroșea vesta. S'a sculat liniștit în picioare și a întins scrisoarea chelnerului, zicând:

— „Du aceasta, la adresa, soției mele".

Apoi s'a prăbușit în nesimțire.

Tânăr romantic, care a vrut să moară frumos!

§§§

Cine a cucerit Marocul

Nu este vorba aci să restabilim un adevăr istoric, ci să povestim o întâmplare despre care se știe foarte puține lucruri. Dacă este adevărat că Marocul a fost cucerit pentru Franța cu armele de către armată și comandanții ei, nu este mai puțin adevărat că supunerea morală a acestei țări a fost făcută de un simplu prestidigitator.

Evident că este vorba de un maistru al genului, un oarecare Robert Houdin, care a dat spectacole în fața tuturor șeicilor și mai marilor Marocului, uimindu-i pe toți cu darurile sale. Desigur că simpli fii ai deșertului nu știau, că este vorba de simple trucuri și erau convinși că toate sunt aduse la îndeplinire cu ajutorul forțelor supranaturale.

Caizii și șeicii cari erau mai recalcitranți, primeau vizita lui Robert Houdin, care le scotea bani pe nas și șerpi din burnusuri, înspăimântându-i. După un asemenea spectacol era sigur că supunerea venea dela sine. Uluiți de darurile lui Houdin, arabii îl porecliseră: marele marabu alb.

§§§

Azil pentru milionari

Un doctor american a cumpărat un castel vechiu în apropiere de Salzburg (Austria), și intenționează să-l transforme în azil pentru milionarii americani obosiți,

In acest azil, cei adăpostiți vor trebui să iscălească o declarație prin care își iau obligația de a renunța la orice gând de afaceri pentru tot timpul că vor rămâne în castel, precum și la numele lor, luând un pseudonim. Anonimatul va fi respectat în chipul cel mai riguros și astfel fiecare va putea să se odihnească într'o liniște deplină. Printre alte lucruri, milionarii vor trebui să taie lemne.

§§§

Leacul reumatismului

In Anglia s'a experimentat cu succes terapeutica razelor Roentgen, în cazurile rebele de reumatism. Durerile reumatice sunt considerabil atenuate prin acest tratament și în multe cazuri înlăturate cu desăvârșire.

§§§

Mîncător de becuri electrice!

— Chirurgii unui spital din Budapesta au scos din gura și din stomacul unui anume Ferencz Varga sfărâmăturile a șapte becuri electrice.

Soția lui Varga a declarat poliției că întorcându-se cherchelit acasă, soțul ei demontase toate becurile din locuința lor și, în ciuda mustrărilor și a amenințărilor, le înghițise unul după altul.

Cronica plastică

de AL. POPOVICI

PICTORUL N. POPA

Am trăit cândva, sau alții au trăit un lucru frumos. Ne-a plăcut în mod simplu și nemijlocit. Dar iată că cineva vine și remarcă lucrul în chip la fel de frumos. O repetiție s'a produs—și cum repetiția naște repetiție—iată-ne așteptând permanentizarea unor lucruri prin însăși natura lor, unice și nerepetabile. Este, cred, fenomenul „fixării" al obsesiei, sau al ideii fixe, cum vreți să-i spuneți. Interesant este, că se produce mai des de cât credem. Chiar în așa zisele fenomene de cultură, unde mai ales ar trebui să lipsească.

Nu mai departe, povestea cu cutare moment cultural sau artistic. L-am apreciat toți și în special cei cari l'au trăit. Foarte frumos, păcatul este încă că maniacii nu mai pot primi și altceva.

Nu este posibil să apară de ex.: un artist cu ceva nou, de răul maniacilor acestora. Dar mai este un rău poate că încă mai caraghios. Dacă pe primii i-așî trece printre melancolici, mai este o a doua categorie a maniacilor propriu zișî, care se bucură și cu și fără motiv, aplaudând dinainte orice. Coruri de-opotrivă dezacordate.

Să nu mai pomenim de ceata așa zișilor „complici" ai factorului de cultură, interesați și venali și cari într'o cetate temeinic organizată, vor fi desigur odată și odată definitiv izgoniți.

*

Intrând în expoziția pictorului și prietenului N. Popa mi s'a întâmplat acest lucru straniu.

In loc să mă bucur și să mă desfăt de frumusețile din balșug risipite în toate pânzele sale, să mă văd aluri-sind și caterisind toată nevoinicia și bicisnicia de care fusesem înconjurat, până pe pragul casei lui și abea după aceia să parcurg drumul îndărăt spre satisfacția care dintru'nceput trebue să o încerc

Dl. N. POPA

Căci este vorba în adevăr de o rară satisfacție estetică, care ne-o oferă delicatul nostru prieten. Nu este vorba de un plăcut debutant, nu este vorba de producția convenabilă a unui amic sau unei fețe simandicoase, ci de-adreptul de rodul matur al unui deosebit de înzestrat talent.

Il cunoaștem pe Nicușor Popa de pe vremea când încă pe băncile de la Belle-Arte ne desena cu o promptă precizie și forță de sugestie, fascinante. Mai târziu plecat în străinătate, talentul său generos și elastic, în contact cu

(Continuarea în pagina 2-a)

Medicina pentru toți

Auzul și munca

Surditatea profesională.—Afecțiunile urechilor la ceferiști, militari, mecanici, doctilografi, lucrători etc.—O mare primejdie socială.—Cum putem preveni și vindeca surditatea profesională

de dr. Alex. Socolovschi

Cu cât mai mult se desvoltă industria și technica, cu atât se înmulțește numărul afecțiunilor organului auditiv. A venit timpul, când putem deschide un nou capitol în specialitatea otologiei:

— *Imbolnăviri profesionale ale urechii.*

Sub acest termen înțelegem afecțiunile aparatului auditiv, diferite tulburări ale auzului, care sunt provocate direct de greutățile sau primejdiile unei munci anumite, de procesul industrial sau de condițiunile nehigienice ale muncii.

E cunoscut cât sânt de dăunătoare pentru auz, sgomotul, emoția, schimbările presiunii atmosferice, diferite substanțe chimice etc, care uneori distrug complect aparatul auditiv.

Cea mai dăunătoare pentru ureche e așa numita: „industrie sgomotoasă".

In această rubrică intră fabricile de țesături, industria grea, uzine metalurgice, centralele telefonice, căile ferate, și chiar serviciul militar.

Ne vom ocupa aci cu diferite cercetări, care au avut ca scop de-a stabili cauza influenței nefaste a sgomotului asupra urechii. Literatura e extrem de bogată: Habermann, Temkin, Kaplun, Wittmaok, au adus un aport prețios în acest domeniu. Și subsemnatul a făcut câteva lucrări privitoare la etiologia și tratamentul surdității profesionale.

Dar un lucru e cert: surditatea profesională există și prin consecință, trebue să fie luate măsuri profilactice. Și dat fiind că toți autorii au ajuns la concluzia că suriditatea profesională e rezultatul leziunei urechii interne, leziune care poate fi provocată numai prin influența sgomotelor asupra oaselor craniului, (mastoidei)—e evident că toate măsurile profilactice, întrebuințate acum, cu purtarea vatei în urechi etc., sunt inutile; dacă nu chiar dăunătoare (Wittmack, Hoesli, etc.).

Diferitele industrii dau diferite procese de îmbolnăviri. De exemplu: lucrătorii din industria grea și la cea metalurgică, după 10 ani de muncă pierd 50 la sută din acuitatea auditivă, după 20 ani—80 la sută, mai târziu vine o surditate aproape complectă (Schultze),

In aceiași situație neplăcută se află lăcătușii, spoitorii, experimentatorii de motoare, lucrătorii la fabricile metalurgice, șoferii, radiofoniștii, taxatorii de tramvai, țesătorii, dactilografele, telefonistele etc.

In ce privește pe ceferiști și dânșii sunt foarte expuși surdității, din cauza greutăților muncii. Aparatul auditiv al ceferiștilor suferă nu numai

(Continuarea în pagina 2-a)

GRIPA-RACEALA-DURERILE DE CAP
combate sigur ANTINEVRALGICUL

JAWOL

La constipații AMIC purgativ sigur

Cinematograful Sidoli prezintă de Sfț. Sărbători a Paștelui cel mai bun program
Filmul complect colorat —

Prințesa Țiganilor

cu marea vedetă ANNABELLA și HENRY FONDA

Capitole principale: Căsătoria unei frumoase țigance cu un conte. Blestemul sângelui. Războiul civil sfâșie Spania. Se ard și se distrug bisericile și operele de artă.

AL 2-lea FILM **Mormântul lui Ghenghis-Khan**
(Secretul celor 7 suluri) cu PETER LORRE și PAULINE FREDERICK
Un film senzațional, enigmatic și plin de mistere.

DE PAȘTI nu neglijați a vă aproviziona cu veritabila **Grasă de Cotnari** de la **MUTU**
Str. Lăpușneanu 6
GRATAR RENUMIT PESCARIE APERITIVE FINE

LA **Cristal** Vase de bucătărie „KING"
Luna Gospodăriei Târg-eftin
Lămpi electrice
2 brațe Lei 340
3 brațe „ 440

De sărbători
la BRAGADIRU
în grădină și ambele saloane

TYP
Purgativ neîntrecut

Lingerie bună Lingerie eftină
Vinde și confecționează magazinul de lingerie p. domni
„LINGERIA LUX"
STR. VICTOR PLACE 11 (vis-a-vis de Bragadiru)
— — Primește comenzi și cu materialul clienților

Aprovizionați-vă cu
MEZELURI pentru Sfintele sărbători
dela cel mai bun speciaiist în materie
Gh. Chiriacescu
vis-a-vis de Farmacia Adace
-- Prețuri foarte reduse --

Mașina de cusut SINGER
nu trebue să lipsească din niei o gospodărie.
Vânzarea și în rate lunare
Demonstrații gratuite atât în magazinul nostru cât și la domiciliu.
Societatea pentru comerțul cu mașini SINGER
BOURNE & Comp. — Iași, Lăpușneanu 43

Sticlărie, Vase și articole de menaj
cumpărați cu jumătate de preț la
Depozitul „Maxut"
STR. I. C. BRĂTIANU 142 (vis-a-vis de Corporație)

MUȘTAR CU MUST
RECOLTA NOUA
S'APUS IN VANZARE LA PRINCIPALELE BACANII ȘI MAGAZINE DE MEZELURI
Dep. G-ral Farmacia Werner-Iași

PILULELE SLANIC
curăță stomacul, intestinele și ficatul
Cereți la farmacii și droguerii cutii originale

DE VANZARE o casă; 4 odăi, bucătărie, pivniță, cămări etc., în strada Bărboi No. 6. Doritorii se pot adresa zilnic între orele 11—1 a. m. și 4—5 p. m.

DE VANZARE, teren 300 m. p., la Copou, chiar pe șosea, aproape de localul Vidrascu—Copou.
A se adresa la redacția ziarului „Opinia".

Desfacerea produselor
vilor Ana Ștefan Negruzz
Str. I. G. Duca 13
S'a pus în vânzare în vederea sărbătorilor Riesling 1936 și Oporto roș 1935
— a 12 lei litrul —

Mare Bal Popular

In saloanele de sus al Sfatului Negustoresc Luni 25 Aprilie, a doua zi de Paști ora 8 seara va avea loc un mare bal popular și familiar organizat sub patronajul Societății „Fraterna" în scop de binefacere, comitetul de organizare fiind acelaș dela balurile 1 și 6 Ianuarie 1938.

Două muzici vor sta la dispoziția onor. vizitatorilor: Jazul Sigaly și fanfara care vor delecta cele mai noi arii de dans.

Un bufet bine asortat cu bucate alese și vinuri bune. Teatrul comic din București va juca o piesă în două acte.

Fotograf, bazar cu toate numerile câștigătoare, ruletă cu diferite obiecte, parfumuri, pudră, etc.

Fonduliță, confete, serpentine, bătaie de flori naturale. Se va alege regina balului și se vor premia costumele naționale.

Intrarea generală 20 de lei de persoană plus taxa teatrală. Biletele se găsesc în seara balului la casă.

Vinuri strălucite neîntrecute în Iași
FOARTE EFTINE
Str. Roseti 4

Dr. Gancevici
consultă
BOLI DE PIEPT
Str. Lăpușneanu 19
Luni, Mercuri și Vineri între orele 1—4 p. m.
Telefon 1486

Lumânări de ceară pură
pentru Sfintele Paști
găsiți la
IOAN D. HARAGA
STR. SFT. LAZĂR 19
(lângă Plevna)

Doctor
Alex. Terkatin
fost asistent la clinicele Prof. Neumann din Viena
BOLI ȘI OPERAȚIUNI
de nas, gât și urechi
ELECTROTERAPIE
Cons. 9—11 a. m. 3—7 p. m.
Str. Cuza Vodă 12
Telefon 2255

CEREȚI BATISTA „Bengal"
CALITATE SUPERIOARĂ
CULORI GARANTATE

Programul serbării Paștelor

Astăzi Vineri, ora 7 și jum. seara, va începe în catedrala Metropolitană serviciul de către I. P. S. Mitropolit, înconjurat de cler.

Detașamente militare vor sta înșirate în fața Catedralei. In timpul ocolirei bisericei cu Sf. Epitaf, muzica militară va cânta rugăciunea.

Mâne Sâmbătă la ora 12 noaptea, se va oficia Sfânta Invierе. O companie de onoare cu drapel și muzică, din Reg. 2 Transmisiuni, va sta în fața Mitropoliei. Când I. P. S. Mitropolit va rosti cuvintele „Hristos a înviat!" — muzica va cânta rugăciunea.

La ambele solemnități vor lua parte șefii de autorități, reprezintanții diferitelor societăți, corpul oliteresc etc.

Bugetul Spiridoniei a fost aprobat
la suma de 90,930,662 lei

D. Alfons Cirillo, directorul Financiar al Epitropiei Sf. Spiridon, s'a reîntors ieri de la București, cu bugetul aprobat.

Noul buget al Spiridoniei, a fost supus spre verificare la Ministerul Finanțelor (până acum se controla la ministerul Sănătății), — aceasta, întrucât în urma unor noui dispoziți uni, bugetele tuturor așezămintelor spitalicești din țară trebuiesc puse în concordanță cu bugetul general al statului.

Bugetul Spiridoniei a fost aprobat în forma în care a fost întocmit și însumează un total de 90.930.662 lei (din care 4.578.862 lei este bugetul pensiilor).

Intre bugetul anului trecut și noul buget, există o diferență de 4.535.529 lei, sumă care a fost scăzută dela venituri, și anume dela păduri și dela jocurile de noroc din Slănic-Moldova. Aceste jocuri, după cum se știe, au fost desființate.

Datoriile Spiridoniei

Asupra bugetelor Epitropiei apăsau mereu restanțele, atât la salarii cât și la materiale.

Astăzi Spiridonia are vre-o 15 milioane lei datorii, ce reprezintă salarii, furnizori, împrumuturi etc.

Aflăm că statul ar fi dispus să lichideze datoriile instituției ieșene, achitându-le la zi.

Noul buget, a fost întocmit cu multă grijă de către epitropii Spiridoniei, ajutați fiind de d-nii: A. M. Frimu, directorul g-ral, Al. Cirilo, directorul financiar, ing. Bocec, șeful serviciului silvic, D. Păun, directorul ad-tiv, etc., care au căutat să se conformeze în totul dispozițiunilor primite dela București.

VIRGIL GHEOR GHIU

Pictorul N. Popa

(Continuare din pagina 1-a)

arta mare și originală a celor din Apus, îmbrățând fie din capriciu, fie mai ales dintr'o necesară curiozitate, haine de diferite înfățișări. Au fost desigur mulți nedumeriți văzând pe finul și precisul desenator Popa, lucrând într'o manieră primitivistă. Nu ne-a spăimântat niciuna din metamorfozele lui.

Și iată-l astăzi pe artistul Nicolaie Popa, serios și distins, închegat și un tar, stăpân pe mijloacele sale și tocmai de asta sobru și reținut. Desigur că verva scăpărătoare a primilor ani este astăzi mai potolită, dar în schimb altă discretă și totuși degajată adresă.

Culoarea la fel, mai surdinizată. O gamă mai restrânsă și încă mai nuanțată.

Preocuparea de compoziție nu mai are atenția din încercările sale primitiviste, dar de asta și mai complectă, organică.

Pensulează inteligent și cu mult sens și dacă mai puțin turmentat și impetuos ca altădată, o robustă francheță și nu știu ce mustuitoare sevă, nu-i vor lipsi niciodată.

Salutăm expoziția de pictură a artistului și prietenului nostru, ca pe o autentică revelație a Iașului nostru modest și tăcut.

prof. Alex. Popovici

O frumoasă serbare

Luni 25 Aprilie ora 3 d. a. (a doua zi de Paști) va avea loc, o frumoasă ședătoare religioasă-culturală, în sala teatrului Bejan. Păr. P. Chirica de la Bis. Barnoschi, va ține conferința *„Lumina Invierei"*.

Se vor juca 2 piese foarte frumoase.

1. *Hartă Răzeșul* de marele poet V. Alexandri.
2. *Invierea* de Pr. P. Chirica.

Publicul ieșan creștin este invitat a lua parte.

Prințesa Țiganilor

(Continuare din pagina 1-a)

In legătură cu afirmația publicată relativ la spectacolul piesei „Bolnavul închipuit", cum că la premieră 75 la sută din spectatori au fost cu bilete de favoare, Direcția Teatrului e datoare să rectifice și dă în copie Borderoul de bilete vândute No. 130 al reprezentației din ziua de Joi 14 Aprilie 1938:

2 loji a 4 pers.	=	365 lei
1 „ „ 5 „	=	228 „
2 „ „ 6 „	=	516 „
26 fotolii	=	1.248 „
18 staluri	=	534 „
2 balcoane	=	48 „
26 galerii	=	312 „
Rețeta totală		3.242 lei

La un total de 72 staluri și 25 locuri în loji, se adaugă singurile bilete de favoare date, numai gazetelor care n'au vechime de 5 ani apariție și anume, un număr de 8 locuri.

Credem că afirmația din „OPINIA" în fața acestor evidențe pe baza Borderoului seral, este și drept și legal să fie rectificată.

DIRECȚIUNEA

NU UITAȚI DE BALUL FAMILIAR
al Asoc. „Personalului Sanitar Auxiliar"
din seara de 25 April
(a doua zi de Paști)
la Sport și Muzică

UN COMUNICAT
al direcției Teatrului Național Iași

Prim.m:

In legătură cu afirmația publicată relativ la spectacolul piesei „Bolnavul închipuit", cum că la premieră 75 la sută din spectatori au fost cu bilete de favoare, Direcția Teatrului e datoare să rectifice și dă în copie Borderoul de bilete vândute No. 130 al reprezentației din ziua de Joi 14 Aprilie 1938:

2 loji a 4 pers.	=	365 lei
1 „ „ 5 „	=	228 „
2 „ „ 6 „	=	516 „
26 fotolii	=	1.248 „
18 staluri	=	534 „
2 balcoane	=	48 „
26 galerii	=	312 „
Rețeta totală		3.242 lei

La un total de 72 staluri și 25 locuri în loji, se adaugă singurile bilete de favoare date, numai gazetelor care n'au vechime de 5 ani apariție și anume, un număr de 8 locuri.

Credem că afirmația din „OPINIA" în fața acestor evidențe pe baza Borderoului seral, este și drept și legal să fie rectificată.

DIRECȚIUNEA

Serbare premilitară urmată de bal

Subcentrul premilitar de la școala primară „Gh. Asachi", de sub comanda d-lui înv. D. Moga, organizează împreună cu elevii școalei primare din satul Cogeasca-Veche o frumoasă serbare urmată de bal.

Serbarea este organizată prin străduința învățătorilor D. Moga și D. Grigoraș de la această școală și cu sprijinul d-lui prof. M. David, directorul regional al Fundațiilor Regale.

Venitul balului va fi dat pentru căminul cultural recent înființat în satul Cogeasca-Veche, de către învățătorul D. Moga.

Serbarea și balul vor avea loc în seara zilei de Marți 26 Aprilie (a III-a zi de Paști); regina balului va fi aleasă domnișoara cu cel mai frumos costum național.

Străduințele învățătorilor din Cogeasca-Veche pe tărâmul cultural merită să fie relevate.

Informațiuni

x Locatarii din str. Simeon Bărnuțiu roagă Uzina de electricitate să așeze la locul becul din dreptul casei Nr. 8, deoarece era singurul care lumina în bezna acestei străzi.

Cum această stradă este în pantă și ca vai de ea, desigur că becul aducea mari servicii locuitorilor din partea locului.

x Rabinul Wahrman va vorbi mâine Sâmbătă la ora 11 dim. la sinagoga din Str. Ștefan cel Mare, despre importanța Paștelui.

Populația evreiască este rugată a lua parte.

Inscrierile în Școala de mișcare c. f. r.

La secretariatul școlilor profesionale c. f. r. de pe lângă direcția de exploatare Iași, au început înscrierile la examenul de admitere în școala inferioară de mișcare și manipulație comercială din Iași.

Școala pregătește telegrafiștii magazioneri și conducători de tren.

Pe lângă condițiunile generale, li se mai cere candidaților vârsta de 23 ani la care se acordă și dispensă de vârstă până la 2 ani, de către d. director ing. Emil Nițescu.

Inscrierile pentru această școală se fac la d. Sergiu Hmeliuc, secretarul general al școlilor c. f. r. de pe lângă dir. de exploatare Iași, până la 1 Mai, iar examenul începe cu vizita medicală la 8 Mai a. c.

Auzul și Munca

(Continuare din pagina 1-a)

din cauza sgomotului și a comoției permanente, dar și din cauza aspirației gazelor nocive a muncei nocturne, a surmenajului, răcelilor dese etc.

Schwach, de exemplu, după o statistică vastă, stabilește că la funcționarii căilor ferate, surditatea fatal progresează cu fiecare an din stagiul lor.

După Hedniger, procentul ceferiștilor care posedă acuitate auditivă mai mică decât 1 metru e următoarea:

La cei care fac serviciul 5 ani 25 la sută, tari de urechi, la cei care fac serviciu 10 ani, 35 la sută, tari de urechi, la cei care fac serviciul 15 ani, 50 la sută, tari de urechi, la cei care fac serviciul 20 ani 60 la sută tari de urechi, la cei care fac serviciul 25 ani 90 la sută tari de urechi.

Cu alte cuvinte, între funcționari de căi ferate, care au stagiul de 9 ani—35 la sută suferă de surzenie. Stagiul de 25 ani dă 60—80 la sută de funcționari tari de urechi.

Cifre încă mai îngrozitoare dă Zilliarics. După el, numai jumătate din ceferiști cu stagiul de 5 ani au auzul normal; după 25 ani—numai 20 la sută au auzul „oarecum" normal.

Cauzele surdității la funcționarii de căi ferate nu sunt numai sgomotele și comoțiile. Foarte des, surditatea e provocată de schimbările brusce de temperatură, de guturai, de abcese în ureche, de scurgerea cronică etc. — adică de condițiunile nefavorabile de muncă.

Mai puțin, dar totuși simțitor sunt expuse surdității: telefonistele. Bligwary, care a examinat 371 telefoniste din centrala telefonică din Copenhaga, a găsit la 27 la sută tărie la urechi — și anume la urechea la care telefonista ține receptorul.

In ce privește pe militari, arătăm aci că în timpul războiului mondial, numărul celor bolnavi de urechi — din cauza contuziunei aeriene, — era enorm. Sub „contuziune aeriană" trebue să înțelegem tulburările aparatului auditiv, sub influența curentului puternic de aer, provocat de zborul unui obuz de artilerie la distanță mică. Dar nu numai aceasta: aici influențează emoția, presiunea atmosferică etc.

Iachne a examinat 61 artileriști în timp de pace (1933). 42 dintre ei au avut o leziune veche și statornică a urechei interne și mijlocii. Au fost surzi.

Aceste observațiuni și datele statistice sunt suficiente ca să arate că munca care

(Continurea în pagina 3-a)

Nu uitaţi
Cele mai bune Vinuri de Cotnari
şi din celelalte podgorii ale jud. Iaşi le găsiţi la Expoziţia şi desfacerea de vinuri a
Sindicatului Viticol
IAŞI — Str. Prof. A. C. Cuza 1 (fost Arcu)

Cabinetul de instrucţie continuă cercetările

în privinţa băncii d-lui Pascal Friedman

Am relatat descinderea făcută la banca d-lui Pascal Friedmau din str. Ştefan cel Mare şi la locuinţa bancherului din str. Cuza Vodă.

Banca Naţională fusese informată că bancherul Fridman ar face operaţiuni cu devize, contravenind dispoziţiunilor legei devizelor.

Reprezentanţii Băncei Naţionale împreună cu d. procuror Costinescu au făcut descindere la bancă şi la locuinţa bancherului pentru a găsi devize.

Rezultatul fiind negativ, autorităţile au ridicat toată corespondenţa şi registrele băncei, pentru control.

Eri după amează actele şi registrele au fost înaintate d-lui prim procuror Gherghel, care a făcut o examinare minuţioasă a dosarului, cât şi a corespondenţei şi registrelor.

D. prim procuror Gherghel din verificarea actelor,—a constatat că bancherul Friedman, —cu toate că la descindere nu s'au găsit devize efectiv— totuşi a făcut comerţ cu devize.

Pe baza acestor constatări d. prim procuror a deschis acţiune publică, iar actele le-a înaintat cabinetului de instrucţie pentru continuarea cercetărilor.

Em. Gh.

INFORMAŢII

x **Hramul Mitropoliei.** — Pentru lămurirea preoţimei şi a norodului de modul cum să se facă pomenirea şi hramurile bisericilor care au de patron pe Sf. Gheorghe, Mitropolia a decis ca slujbele religioase pentru această sărbătoare să se facă în ziua a doua de Paşte, în loc de Sâmbăta 23 (Sf. Gheorghe).

Aşa că şi hramul catedralei metropolitane se va oficia tot în ziua a doua de Paşte.

x D. Ricard Tufli, fost profesor şi vice-preşedinte al camerei de comerţ din Iaşi, se află de eri în localitate, împreună cu soţia sa. D. Tufli e azi profesor la Cluj şi lipseşte din Iaşi de 16 ani. A rămas însă acelaş bun ieşan.

x D. primar Ieşanu a acordat bufetul de la Parcul expoziţiei, tot d-lui Stoicescu, antreprenorul localului „Corso". Lucrările la parc continuă intens. Se fac numeroase şi mari inovări.

x Se ştie, că noul pavilion al marelui sanatoriu de la Bârnova, construit după concepţia d-lui dr. Gancevici, directorul sanatoriului, se află în plină funcţionâre, şi adăposteşte 120 bolnavi.

In curând se va inaugura şi sala de mâncare, care va fi cea mai frumoasă dintre altele similare.

Moartea nelămurită a d-nei Aglae Cosmovici

Moarte naturală, sau sinucidere ? Astăzi se face autopsia

Moartea bruscă a d-nei Aglae Cosmovici soţia d-lui prof. Jenică Cosmovici cunoscutul pictor ieşan, este învăluite de mister.

Din felul cum a fost găsit corpul neînsufleţit cât şi din atitudinea din ultimile zile a Aglaei Cosmovici, se pare că la mijloc ar fi vorba de o sinucidere.

*

Funcţionară la serviciul administrativ al municipiului, Aglaia Cosmovici, manifesta adesori faţă de colegele ei, o indispoziţie sufletească, spunând că nu se simte mulţumite de unele situaţii.

In ultimele zile Aglaea Cosmovici era vădit tristă.

In după ameaza zilei de Miercuri—ajunul morţii — Aglaea Cosmovici venise ca de obicei la serviciu. Neputându-şi termina lucrările, s'a învoit pentru a pleca acasă, motivând că nu se simte tocmai bine.

— „Cât timp o să mă mai ţineţi ? Nu mai pot lucra, vreau să plec acasă",—au fost ultimele cuvinte auzite de funcţionari.

A doua zi, servitoarea aducându-i dejunul ca deobicei, a rămas surprinsă că, cu toate bătăile în uşă, nu primeşte nici un răspuns.

Alarmată, a înştiinţat pe d. dr. E. Hoffman proprietarul casei şi poliţia, care a forţat uşa.

Pe pat, îmbrăcată într'un capot, a fost găsită Aglaia Cosmovici.

Orice intervenţie medicală pentru a o readuce la viaţă, a fost zadarnică.

In cameră, pe o mesuţă lângă pat, se găseau 2 sticle cu vin din care era consumat numai un pahar.

*

Cu toate că în cameră nu s'a găsit nici o scrisoare sau alt indiciu care să conducă la lămurirea morţii, totuşi versiunea cea mai plauzibilă, cât şi împrejurările anterioare morţii, arată că ar putea fi vorba de o sinucidere. Această constatare urmează a fi stabilită în urma autopsiei care se va face astăzi.

Din declaraţia d-lui Cosmovici, soţul victimei, reese că d-na Cosmovici era suferindă de cord, ducea însă o viaţă ordonată, şi nu vede ce motive ar fi putut-o determina la sinucidere.

Soţul a cerut autorizaţie de înmormântare.

Soţii Cosmovici erau în divors şi nu mai convieţuiau de vre-o 4 ani de zile. Defuncta era în etate de 29 ani.

LZR.

Reducerea pe C. F. R.

Reducerea generală de 50 la sută pe C. F. R., din taxele integrale ale tarifului de tren personal, pentru sărbătorile de Paşti, a intrat în vigoare aseară Joi, la ora 12 noaptea.

De această reducere beneficiază toţi călătorii, la toate trenurile personale în circulaţie, până în seara de Mercuri 27 Aprilie, ora 12 noaptea.

Călătoria se va face pe baza unei jumătăţi de bilet, iar la trenurile accelerate şi rapide se vor plăti suplimentele şi ticheiele cu preţ întreg.

Plasarea fetelor

Înştiinţare

Fetele care vin de la ţară şi nu au gazdă cunoscută, găsesc adăpost până la plasarea lor, în Căminul Amicelor Tinerelor fete din Iaşi Str. Codrescu 2.

x D. dr. Sp. Poleacu a fost numit, pe încă 3 ani, preparator suplinitor la laboratorul de bacteriologie de pe lângă facultatea de medicină din Iaşi.

Stiri Judiciare

Loviri. — Parchetul a deschis acţiune publică contra d-lui V-le Roşu agent perceptor la percepţia circ. III.

Acesta ducându-se să aplice un sechestru d-nei Sura Schvartz din str. Socola 7, pentru neplata impozitelor, a maltratat-o fără nici un motiv.

Deasemenea agentul perceptor a lovit şi pe cele două fiice ale d-nei Schvartz, cari au încercat să-şi apere mama.

*

Poprire.—Banca Jurist din str. Ştefan cel Mare, a cerut tribunalului comercial înfiinţarea unei popriri în mâinele Ministerului Sănătăţei şi Ocrotirilor Sociale pentru orice sumi de bani va avea de plătit antreprenorului D. Danielini din str. Petru Rareş, până la concurenţa sumei de 500 mii lei.

*

Vânzare silită.—Banca Naţională a cerut tribun lului comercial scoaterea în vânzare prin licitaţie publică, a imobilului din str. Soveja 8 proprietatea S. şi D. Sender pentru suma de 40 mii lei.

Dl. A. Dimitriu a cerut tribunalului comercial a se autoriza corpul de Portărei cu facerea formelor pentru vânzarea viei din com. Bucium jud. Iaşi proprietatea d-lui I. Rohr pentru suma de 500 mii lei.

*

Sechestru.—Firma Bühler et Frénes din Bucureşti a cerut tribunalului comercial înfiinţarea unui sechestru asigurător asupra averei Moarei Moldova până la concurenţa sumei de 57 mii lei.

*

Rezistenţă la dispoziţii sanitare.—Medicul şef al dispensarului model Tomeşti jud. Iaşi, a încheiat acte de dare în judecată a locuitorului Leon Olaru din com. Holboca jud. Iaşi.

Cu ocazia lucrărilor de deparazitare din cumună unde era epidemie de exantematic, Leon Olaru s'a împotrivit a se face deparazitarea locuinţei şi a membrilor familiei.

Actele au fost înaintate tribunalu ui.

Contra bolilor de ficat, rinichi
maladii biliare, boli de stomac şi intestinale, insomnie, greaţă, ameţeli, hiperaciditate s'au obţinut rezultate admirabile cu ajutorul medicamentului Gastro D, fapt recunoscut de cele mai mari somităţi medicale prin articole elogioase în revistele medicale de specialitate.
Gastro D. se găseşte de vânzare la farmacii şi droguerii sau se expediază contra ramburs de Lei 135 de către farmacia Thoiss Bucureşti, Cal. Victoriei 124

La răceală, natural, ceai ferbinte şi NOVAL

Un concurs naţional al grâului

la Vaslui

Vaslui.—O frumoasă măsură care merită atenţia întregei populaţiei agricole a oraşului şi judeţului Vaslui, a fost luată de camera de agricultură locală de sub prşidenţia d-lui Const. Antonescu mare proprietar şi un bun cunoscător al plugăriei.

Astfel camera agricolă locală a hotărât ca în vara acestui an să ţină în localitate, un concurs naţional al grâului la care vor concura marii mijlocii şi micii proprietari agricoli din oraşul şi jud. nostru. Se vor acorda premii în bani marilor proprietari care au semanat în anul acesta 50 hectare grâu ; proprietarilor mijlocii care au semanat 7 hectare şi micilor proprietari care au semanat între 1—7 hectare grâu. De asemeni concurenţii selecţionaţi de juriul local vor participa şi la concursul naţional pe ţară.

In vederea tinerei acestui concurs, s'a şi constituit un comitet compus din d-nii: colonel Laghin C., prefectul jud. nostru, Const. Antonescu preşed. camerei de agricultură, Jaques-Polonice preşed. camerei de agricultură locală, D. Ionescu directorul serviciului agricol judeţian local şi inginer Emil Boianovici secretarul general al camerei de agricultură locală. Zilele acestea membrii comisiei au şi ţinut prima şedinţă sub preşidenţia d-lui colonel Loghin. Inscrierile pentru concurs se primesc zilnic la secretariatul general al camerei de agricultură, până'nseara zilei de 25 Aprilie cor., iar împărţirea premiilor se vor face în cursul lunei Septembrie a. c., în cadrul unei impunătoare solemnităţi.

CALEX

x Ministerul educaţiei a prelungit termenul pentru punerea în disponibilitate a directorilor şi directoarelor cu 35 ani de serviciu, până la 1 Iulie a. c.

Informaţiuni

x Cereţi mâine Sîmbătă *nămărul de Paşte* al ziarului „Opinia" în **8 pagini mari** cu un bogat material informativ, literar, ilustrat.

x D. dr. Protopopescu medic Primar veterinar, a amendat cu suma de 1000 lei pe industriaşul Iosif Thiess proprietarul fabricei de mezeluri din Com. Bucium jud. Iaşi, pentru faptul că a fabricat mezeluri din carne pentru care nu avea certificat de provinienţă.

x Ministerul a publicat vacantă o catedră de limba latină la liceul Naţional din Iaşi.

x Laboratorul de analize medicale, chimice şi microscopice Dr. Ratianu autorizat de Min. Săn. Publice, execută analize complecte de urină, spute, secreţiuni, etc. precum şi orice analize ce interesează industria, comerţul şi higiena alimentară. Iaşi, Cuza Vodă 83.

Sinuciderea unui intendent de spital

Bălţi 22. — Vasile Burlacu, intendentul spitalului Central din localitate, s'a împuşcat.

Numitul funcţiona la această instituţie de opt ani, iar în ultimul timp fusese pus în disponibilitate, în urma unei anchete făcută de d. general dr. Marinescu, ministrul Sănătăţii.

Asupra lui s'au găsit trei scrisori adresate : una familiei alta parchetului şi a treia d-lui dr. Hâncu.

Conţinutul scrisorilor nu este încă cunoscut.

Rămân fără ajutor soţia şi şase copii.

TEGRA
Iaşi — Cuza Vodă 69
vinde azi şi mâine
Incălţăminte cu jumătate preţ

Din cauza mutării
MAGAZINUL DE STICLĂRIE **Ştier**
Str. I. C. Brătianu 130
soldează mărfurile cu jumătate pret

Dr. **Adrian Ştefănescu**
Medic de Spital
Boli interne şi nervoase
METABOLISM BAZAL
Consult 4—6 p. m.
Str. Păunu No. 2
Telefon 2269

Indurerata soţie, cu copiii şi familiile înrudite, anunţă încetarea din viaţă la 21 Aprilie 1938 ora 15 a scumpului lor

Ernest Merlescu

pensionar C. F. R.
în vârstă de 78 ani

Inmormântarea va avea loc mâine Sâmbătă 23 Aprilie ct. la cimitirul Eternitatea, în cavoul familiei.

Informaţiuni

x FĂRĂ ACONTO. — ÎN 36 RATE LUNARE aparate de radio de orice marcă pot cumpăra Profesorii de Stat (Universitari, asistenţi, secundari, învăţători, maeştri şi funcţionari ai Ministerului Educaţiei Naţionale) plătindu-le prin Casa de Economie a Corpului Didactic. Adresându-se la magazinul „ELECTRA" Strada Lăpuşneanu 18 (în localul Colecturei Căpriţă.

x NU COMANDAŢI NICI O FIRMĂ până nu consultaţi atelierul de firme *Fraţii Druker* Iaşi str. Mârzescu 34, care execută lucrări artistice cu preţurile cele mai eftine.

x Vizitaţi vechea şi tradiţionala grădină „PERJOAIA" Nicolina. De sărbătorile Paştelor se pregătesc surprize şi frumoase distracţii „LUNA PARC".

Muzica militară şi tarafuri de lăutari distrează publicul.

Pavilioane, camere şi salon mare, în caz de ploaie. Bufet bine asortat cu mâncări, gratar şi băuturi fine.

DENTISTA
TARTACOWSKAIA-SCLEAR
CABINET DENTAR
Iaşi, Str. Ştefan cel Mare 11
execută orice lucrări de specialitate, cu preţuri modeste.
Orele de consultaţii 9-1 a. m. şi 3-7 p. m.

Auzul şi Munca

(Continuare din pagina 2-a)

produce zgomot este extrem de primejdioasă pentru aparatul auditiv, cu atât mai mult cât afecţiunile profesionale ale urechii se desvoltă foarte urât, treptat, treptat, aproape neobservat şi progresează fatal până la surditate completă.

Din ceiace am spus mai sus, putem trage unele concluzii practice, care dacă ar fi aplicate la timp şi sistematic ar putea micşora simţitor numărul surzilor — număr care creşte din zi în zi, şi care prezintă o primejdie socială destul de mare.

Intâi şi intâi, repetăm încăodată : purtarea de vată în urechi, nu ne prezervă, în nici un caz, contra afecţiunilor profesionale ale auzului. Mai degrabă, dimpotrivă,— favorizează astfel de afecţiuri.

Trebue să ne gândim serios la profilaxia surdităţii profesionale. Această profilaxie constă în îmbunătăţirea condiţiilor de muncă, în igiena strictă a urechii şi principal — examene cât se poate mai regulate, cât se poate mai atente a urechilor persoanelor cari se ocupă de profesiuni dăunătoare pentru aparatul auditiv—mecanici, ingineri, zidari, telefoniste, ceferişti, militari, ţesători, metalurgişti, dactilografe, radiofonişti etc.

Numai astfel putem lua din pripă surzenia incipientă, despre care bolnavul încă nici nu-şi închipuie. Şi luând măsuri, dictate circumpstanţă, putem înlătura primejdia surdităţi.

Dealtfel sunt şi unele indicii nefaste, care arată începutul leziunilor aparatului auditiv. In special trebue să fie precaute persoanele car nu aud ceasornicul de buzunar la distanţa de 40 cm., sau cari nu aud şoapta la distanţa de 16-18 metri. Dacă ceasornicul, lipit de ureche se aude altfel decât atunc când e lipit de craniu — e simptom grav. Imbolnăvirile gâtului şi ale nasului — guturai, polipi, insuficienţa nazală, amigdalita cronică, — predispun foarte mult la surditate. La fel şi scurgerea cronică din urechi, vâjâeli, ameţelile şi durerile de cap.

Toate aceste simptome sunt alarmante. şi cer intervenţie, care are un singur scop : de-a salva restul auzului, ceiace deobicei nu e greu, dacă boala e luată din pripă.

In articolul următor ne vom ocupa de afecţiunile urechilor la aviatori, la bucătari, la industriaşii chimici ori în special la lucrătorii dela regie — căci, precam se ştie nicotina este otravă specifică pentru ureche.

Dr. Alex. Socolovschi

ULTIMA ORA

Trafic cu numirile la P. T. T.
Un birou de afaceri ilicite. Câteva arestări.

Bucureşti 22.—Autorităţile au dat de urmele unei bande care se ocupa în stil mare, cu traficul de numiri la P. T. T.

Sunt implicaţi mai mulţi funcţionari ai poştelor şi diferiţi misiţi.

Banda avea un birou anume amenajat în capitală, cu telefon şi cu legături pentru coptarea de clienţi.

Acolo erau ademeniţi cei ce doreau să fie numiţi sau să fie avansaţi.

In schimbul unor sume de bani destul de respectabile, clienţii primeau promisiunea că vor fi satisfăcuţi.

Unora, în adevăr li s'au făcut servicii; cei mai mulţi însă au fost excrocaţi.

Cercetările au dus la arestarea d-lor D. Brătulescu, şef al personalului interior P. T. T. pe întreaga ţară, M. Frumosu dela serviciul de incasso al poştei, V. Popescu, fost şef de cabinet al d-lui ministru R. Franasovici, şi Gh. Grigorescu-zis colonelul, care o făcea pe samsarul.

S'a stabilit că banda a făcut din 1937 până acum 200 numiri de acest fel.

Penru fiecare caz s'a încasat suma de 20,000 lei şi cadou în plus câte... un porc.

Toţi cei arestaţi au fost depuşi la Văcăreşti.

Cercetările continuă de oarece banda ar mai avea şi alţi complici.

Astfel ar fi implicat încă un director din serviciul P. T. T. şi alţi funcţionari.

Impotriva traficanţilor cu numiri au făcut plângeri diferite persoane excrocrate.

Un iaht pentru Voevodul Mihai

Bucureşti 22.— In uzinele „Whit" din Anglia se află în construcţie un iacht, pe care municipiul Bucureşti îl va oferi în dar Marelui Voevod Mihai.

Iachtul va avea 50 metri lungime şi motoarele lui vor putea atinge viteza de 20 noduri pe oră.

Interiorul va fi amenajat luxos.

Iarnă în Ardeal!
Zăpada s'a aşternut în strat gros

Bucureşti 22.—Ştirile sosite din Ardeal arată că în jud. Caraş ninge fără întrerupere din ziua de 19 Aprilie.

La Oraviţa, zăpada a atins grosimea de jumătate de metru.

Firele telefonice şi telegrafice au fost rupte de viscol.

Pomii, care erau în floare, se rup sub greutatea zăpezii.

De asemenea a nins la Caransebeş, Arad şi Braşov.

Din cauza gerului, semănăturile şi pomii au mult de suferit.

In Muntenia ninge în regiunea de munte; mai abondent în valea Predealului.

Mare incendiu în Cehoslovacia

Praga 22 — Un incendiu a distrus marile magazine „Astra" din oraşul Moravska-Ostrava.

Pagubele ating suma de 30 milioane lei.

Boala papagalilor

Londra 22. — Secţia papagalilor din grădina zoologică a Londrei a fost închisă, din cauză că s'au îmbolnăvit de „boala papagalilor" toţi gardienii raionului.

Unul din ei a şi murit. Papagalii au fost parte omorâţi, iar parte internaţi într'un spital de păsări.

Arestarea unui aventurier german

Bucureşti 22.—Cu prilejul cercetărilor în jurul unui furt, poliţia a arestat pe un anume Rudolf Wortman, supus german.

S'a stabilit că Wortman a luptat în războiul din Abisinia ca aviator; a trecut apoi în Spania şi în fine în China, unde a luptat în armata mareşalului Ciang-Kai-Cek.

Nu se ştie dece a plecat din armata chineză şi cum de a ajuns tocmai în ţara noastră.

x Vinuri excelente, începând dela 14 lei litrul la Fr. Pogor. Specialitate Grasă de Cotnari.

Noile măsuri ale guvernului împotriva mişcării legionare

Bucureşti 22.—D-nii miniştri Armand Călinescu şi Victor Iamandi au făcut în ultimul consiliu de miniştri rapoarte în legătură cu acţiunea „Gărzii de fer".

In aceste rapoarte, se arată că această organizaţie a întreprins o vie acţiune de teroare proferare de ameninţări verbale şi în scris.

„Această grupare a recurs la asasinate. Primul ministru al ţării din 1933 a căzut sub gloanţul ucigător al agitatorilor. Când vreunul din conducători devenia supărător pentru mişcare, a fost şi el suprimat".

Mai departe, raportul arată că deşi dizolvată „Garda de fer" continua să existe şi să activeze.

Guvernul e conştient că a sosit ceasul să apere ordinea şi siguranţa statului şi să pedepsească cu asprime pe oricine ar încerca să tulbure liniştea ţării.

Pe baza acestor rapoarte, printr'un jurnal al consiliului de miniştri s'au decis următoarele:

1) „Partidul fost „Totul pentru ţară", gruparea „Arhanghelul Mihail" şi „Garda de fer" sunt şi rămân dizolvate.

Patrimoniul lor va fi lichidat potrivit dispoziţiilor din legea pentru apărarea ordinei în stat.

2) Dl. ministru de interne este autorizat că făcând aplicaţiunea art. 59 din legea pentru apărarea ordinei în stat, să fixeze domiciliu obligatorii persoanelor care pun la cale şi întreprind o acţiune interzisă de această lege şi periculoasă pentru ordinea şi siguranţa statului.

3) D-nii miniştri ai justiţiei şi apărării naţionale sunt îndatoraţi, fiecare în ce-l priveşte, a pune în mişcare autoritatea publică, pentru sancţionarea „celor vinovaţi".

Proces,--până la ultima limită

Comentând din nou măsurile împotriva mişcării legionare, ziarul „Viitorul" de astăzi publică un articol care se termină cu aceste cuvinte:

„Procesul ce se deschide azi în faţa ţării va arăta primejdia pe care i-o pregăteau cei care vorbeau fariseic de „creştinism şi naţionalism".

„Acest proces va trebui dus până la ultima limită, pentrucă în împrejurările actuale, când duşmănitle din afară atintesc privirile asupra noastră, nu poate să existe toleranţă faţă de primejdiile dinlăuntru.

„Opinia publică este astăzi lămurită. Ea a înţeles primejdia acţ unei subvers ve şi teroriste a aşa zişilor apostoli ai revolverului şi dă o totală adeziune la măsurile de apărare a Statului pe care guvernul le-a luat împotriva fostei „Gărzi de Fer".

Un comunicat al Ministerului cultelor
în privinţa căsătoriei religioase

Ministerul Cultelor a dat următorul comunicat:

„Unele gazete au publicat ştirea că ministerul cultelor şi artelor ar fi intervenit la ministerul justiţiei pentru punerea în concordanţă a legii actelor de stare civilă cu dispoziţiunile art. 20 din noua Constituţie.

Această informaţie era greşită de oarece se arăta că binecuvântarea religioasă precedează căsătoria civilă, pe când în realitate art. 20 din Constituţie dispune tocmai invers.

Precum se ştie, noua Constituţie completează textul vechi referitor la actele de stare civilă, introducând obligativitatea binecuvântării religioase.

Această obligativitate urmează a fi reglementată prin lege, pentru a se pune în aplicare principiu în noua Constituţie".

Franţa va solicita un împrumut pe piaţa londoneză

Londra 22.—Lordul Halifax, ministrul de externe al Marei Britanii s'a întors la Londra.

D-sa a avut o întrevedere cu ambasadorul Franţei la Londra, în vederea stabilirei programului vizitei miniştrilor francezi.

*

In cercurile financiare se afirmă că vizita d-lor Daladier şi Bonnet ar fi şi în legătură cu un nou împrumut pe care Franţa l'ar solicita pe piaţa londoneză.

Ar fi vorba de un împrumut de 80 milioane lire sterline.

Raporturile italo-franceze

Paris 22.— In consiliul de miniştri de eri, dl. Daladier a făcut o expunere asupra situaţiei generale, arătând decrete-legi necesare pentru îndreptarea situaţiei economice şi însănătoşirea finanţelor statului.

D. Bonnet, ministrul afacerilor străine, a expus pe larg situaţia internaţională. Expunerea a fost îndeosebi consacrată acordului anglo-italian şi primelor convorbiri franco-italiene.

Se afirmă că în consiliul de miniştri de eri s'ar fi luat hotărâri şi cu privire la trimiterea unui ambasador la Roma.

Se pare că se oscilează între persoanele d-lor Francois Poncet, actual ambasador la Berlin şi Leon Noel, ambasador la Varşovia.

Altă razie poliţienească în centrul Capitalei

Bucureşti 22.—Poliţia capitalei a efectuat astă noapte o nouă razie.

S'au făcut descinderi la localurile din centru.

Au fost ridicate 126 persoane suspecte de la 6 localuri.

Astăzi se face triarea celor arestaţi.

Accident grav de automobil

Ploeşti 22.— Un grav accident de automobil s'a produs aseară în com. Draga din apropierea oraşului nostru.

D-na Bucşulescu din capitală venia cu o maşină de turism de la Braşov.

Din cauza vitezei, la un viraj, maşina a derapat, izbindu-se de un pom.

Conducătoarea în stare disperată a fost internată în spitalul Mărzescu din localitate.

Un copil cade dela etaj

Bucureşti 22.—O impresionantă nenorocire s'a produs în str. Matei Millo.

Un copilaş în etate de 3 ani al d-nei Roza Haraga, se juca pe o masă dintr'o odaie de la etajul 2, aflată lângă fereastă.

Din nebăgare de seamă, copilul a spart sticla şi a căzut în stradă, murind pe loc.

x BAL FAMILIAR.—Asociaţia „Personalului Sanitar Auxiliar" din Municip. şi Jud. Iaşi a organizat pentru seara zilei de 25 Aprilie c. (a doua zi de Paşti) un mare Bal Familiar în saloanele societăţii Sport şi Muzică.

Un bufet bine asortat sub conducerea maistrului italian Andrei Marche, va sta la dispoziţia tuturor, cu vinurile şi gustările cele mai alese.

Orchestra Reg. 13 Dorobanţi va distra pe vizitatorii acestui bal, care vor petrece o seară neuitată.

Ştiri poliţieneşti

AGRESIUNE. Au fost conduşi la poliţie Teodor Gavrilescu şi Frosina Gavrilescu din comuna Bosia.

Aceştia pe când chefuiau la o cârciumă din strada Aurel Vlaicu 64, au luat la bătae pe săteanul Ioan Mihailescu din com. Ungheni. Victima a fost transportată la spital.

FURT. — D-na Raşela Rabinschi din str. V. Conta 11, a reclamat că răufăcători, prin cheie potrivite au pătruns în locuinţa chiriaşei sale d-na Mina Moscovici, de unde au furat întreaga lenjerie, şi câteva costume de haine.

ARESTĂRI.—Au fost arestaţi cunoscuţii spărgători Mihai Chiriţa din str. Calea Călăţii No. 9 şi Efimov Alexandru din str. Bahlui 11, urmărit de multă vreme de poliţie pentru unele spargeri.

— A fost înaintat chesturei individul Neculau Gh. Tropoţel din Tg. Frumos, găsit vagabond.

Dl. comisar Zaharia dela Bir. Judiciar, cercetându-i cazierul, a constatat că numitul este condamnat pentru furt la 3 ani închisoare şi 5 mii lei despăgubiri statului. Cu acte dresate, a fost înaintat la închisoarea Galata.

Diverse.—In legătură cu furtul din str. Sf. Lazăr dela d. Moise Leiba, poliţia continuând cercetările a mai putut da de unele lucruri ce se află depozitate în satul Ruginoasa. Poliţia a luat toate măsurile de a-l pune pe păgubaş în posesia lucrurilor.

— Femeia Maria Huţanu din str. Ipsilante No. 5, pe când se afla în Hală, a fost lovită de un necunoscut care i-a furat suma de 200 lei. Se cercetează. LZR.

ORA 12

Prezentarea ministrului României la Roma

Roma 22.— Ziarele italiene anunţă că Miercuri 27 Aprilie, va avea loc ceremonia prezentării scrisorilor de acreditare de către dl. Al. D. Zamfirescu, noul ministru al României la Roma.

Sinuciderea unui savant austriac

Viena 22. — Aseară s'a sinucis marele savant dr. Wilhelm Knopfelmacher, cel mai bun specialist de boli infantile din lume.

El şi-a tras un glonte de revolver în cap.

Anchetarea unui contrabandist de ţigări

Bucureşti 22. — Parchetul de Ilfov cercetează pe numitul Stein Zissu, în legătură cu o contrabandă de ţigări străine. Inainte de acţiunea penală el a fost condamnat la o amendă de 202.000 lei faţă de C. A. M.

Cum Zissu nu are cu ce plăti amenda, el va fi trimis conform legei într'o colonie de muncă să facă amenda în zile de lucru.

Cercetările de astăzi în jurul morţii Aglaei Cosmovici
Ipoteza sinuciderei este îndoelnică. In aşteptarea autopsiei

In urma cercetărilor în jurul morţii d-nei Aglaia Cosmovici, dl. prim-procuror al tribunalului a cerut d-lui dr. Balan, medicul legist, de a se face autopsia cadavrului.

Autopsia se va face azi la ora 4 p. m. de către d-na dr. Ropală.

Din cercetarea cadavrului, d. dr. Balan a tras concluziuni favorabile unei morţi subite; nici un indiciu exterior nu arată că ar fi vorba de o sinucidere prin otravă.

Cocuţa Cosmovici a fost găsită lungită pe divan, cu capul în jos şi cu un pahar gol strâns între degetele crispate.

Alături era o sticlă goală şi alta pe jumătate cu vin.

Culoarea vineţie a feţei s'ar datora congestiei, din cauză că a murit cu capul atârnat.

Pe buzele nefericitei cât şi în pahar, nu s'a găsit nici o urmă de otravă.

Există însă otrăvuri care nu lasă urme vizibile, astfel că numai autopsia şi analiza viscerelor vor putea aduce lumină deplină.

Se pare totuşi că Aglaia Cosmovici a avut un atac de cord şi să fi murit înainte de a putea cere ajutor.

Astăzi după amează, raportul medicului legist va arăta precis care a fost sfârşitul nefericitei femei.

CADOURI

frumoase, utile şi eftine — cumpăraţi la

EDUARD

x Felicitări de Sfintele Paşti şi cele mai bune culori de ouă, găsiţi frumoase şi eftine la Librăria Athanasie Gheorghiu.

x Tenul iritat de vânt şi de frig se înfrumuseţează repede şi admirabil întrebuinţând Crema Miraculoasă preparatul Laboratorului Dr. A. Ratianu Iaşi, str. Cuza Vodă 83.

Această minunată cremă albeşte şi catifelează pielea, distrugând petele şi coşurile depe obraz. Se trimite contra ramburs oriunde se cere.

x Icre negre moi şi tescuite, numai la Fraţii Pogor.

x Un costum de străjer cumpăraţi eftin dela Librăria Athanasie Gheorghiu.

Este cel mai folositor cadou ce-l puteţi face copilului Dv.

Cumpăr aur de bijuterii Briliante, antichităţi. Vindeţi bine

Brătianu 82

Notaţi bine No.

„CORSARUL" LA IAŞI

înseamnă un mare eveniment cinematografic

Un spectacol formidabil la „Scala" şi „Roxy"

S'au luat măsuri, ca toată lumea să poată vedea, din prima zi de Paşti, cel mai formidabil film realizat până azi „Corsarul". In acest sens, s'a hotărât rularea capodoperei lui Cecil B. de Mille, la două cinematografe locale „Scala" şi „Roxy". Este singurul mijloc, pentru evitarea aglomeraţiei, provocată pretutindeni, de rularea acestui film.

„Corsarul" va fi un adevărat triumf. Casa „Paramount" nu a rulat acest film decât numai în oraşele mari din ţară şi occident. Proeclarea pentru Iaşi a fost obţinută, numai prin asigurarea a două săli de cinematograf, cari să satisfacă afluenţa, neîntâlnită încă la vreu-un spectacol.

Spectacolul de Paşti al cinematografelor „Scala" şi „Roxy" este un adevărat triumf, ţinând seama că pe lângă această premieră unică, formidabilă, ambele cinematografe rulează, în acelaş program, şi comedia „O aventură în zăpadă" cu copilul minune Traudl Stark, mai tare ca Shirley Temple şi Liane Haid, Paul Horbiger, etc.

„Scala" şi „Roxy" prezintă de Paşti

Cel mai formidabil program văzut până azi

Două seri 20 acte **CORSARUL** Opera completă

în regia genialului CECIL B. DE MILLE

cu Fredric March şi Franciska Gaal 4 nume cari asigură cel mai formidabil succes.

Al doilea film O premieră vieneză superbă **O aventură în zăpadă**

cu copilul minune TRAUDL STARK, mai tare ca SHIRLEY TEMPLE

ANUL XXXIV No. 9319

ABONAMENTE:
Lei 350. . . . . pe un an
„ 180. . . . . „ 6 luni
„ 90. . . . . „ 3 luni
„ 35. . . . . „ 1 lună
„ 1500. . . Instituții publice

Atelierele tipografice „Opinia"
IAȘI STR. LAPUȘNEANU 37

8 PAGINI 2 LEI

OPINIA

Ziar popular cotidian

DUMINICA 24 APRILIE 1938

TELEFOANE
Redacția. . . . No. 1298
Administrația . . „ 1299
Serv. de noapte red. . „ 1136

Redacția și Administrația
IAȘI STR. LAPUȘNEANU 37

Director: C. R. GHIULEA

BIBLIOTECA UNIVERSITARĂ -IAȘI-

CHRISTOS A INVIAT!...

Iată vestirea divină care a străbătut veacurile, chemând neîncetat valurile lumii spre înțelesul minunii mormântului sfânt.

Ziua învierii lui Iisus Hristos este sărbătoarea dragostei creștinești, zi care a împrăștiat norul întunecos al păgânismului, prin pilda sublimă a iubirii aproapelui.

Dușmanilor Săi — orbi în răutatea lor și neînțelepțiți de cuvântul dumnezeesc — Mântuitorul le-a spus: „Iartă-i Doamne că nu știu ce fac!.." Chipurilor încruntate ale stăpânitorilor, le-a răspuns cu înfățișarea Lui blândă, cerească; cu aceiași înfățișare a înfruntat și sălbăticia veacurilor și o va mai înfrunta. S'a înălțat până la divinitate prin cuvântul Lui inspirat, prin lapta lui minunată și prin jertfa Lui supremă; a biruit răul prin această jertfire de sine, pentru binele omenirii.

*

E noaptea învierii Dumnezeului-Fiu. E noaptea sfântă punctată de făcliile drept-credincioșilor, pătrunși de chemarea: „Veniți de luați lumină"... Și clopotele învierii vestesc văzduhului lor, prin glasurile lor duioase, marea taină. A reînviat natura, punându-și podoaba verde a primăverii... Retrăim clipa învierii Celui răstignit pe Golgota; Celui ce înviază spre biruința adevărului mântuirii noastre. S'au împlinit peste 19 secole de la marea minune pe care înțelegând-o, popoarele trebue să tragă brazde civilizației până la sublimele granițe ale creștinismului.

Lumina acestei minuni a străbătut și va străbate omenirea milenii de-arândul. Se cade ca în această zi să revărsăm și în inimile noastre raza vindecării spirituale, care este darul ce-l dăm Mântuitorului Hristos în mare sărbătoare a învierii Lui.

PETRE MUNTEANU

INVIEREA

Indată după înviere, Hristos s'a arătat Magdalenei.—Celebră xilografie de Tilman Riemenschneider.

Lumina lui Hristos luminează tuturor

Intocmai ca și un apus de soare a fost moartea lui Hristos. Intunericul orelor în timpul cărora a fost înmormânt, au pregătit zorile unei noua vieți.

Lumina învierii a strălucit ca un soare minunat. La înviere însă, nici soarele, nici luna și nici flacăra vreunei lămpi n'a strălucit, ci însăși Hristos. Și de-atunci în veci, în împărăția Sa, nu mai este întuneric. *Noaptea nu va mai fi acolo și nu vor mai avea trebuință nici de făclii, nici de lumina soarelui, căci îi luminează Domnul Dumnezeu,* zice Sf. Scriptură. Apocalips a XX5)

Intr'adevăr, unde este Hristos e viață, e lumină. In lumina învierii lui Hristos, vedem strălucind o viață nouă pentru omenire.

E prea cunoscută minunea făcută cu Lazăr, cel mort de patru zile. La el venind Iisus, surorile mortului l-au întâmpinat, zicând: *Doamne, de ai fi fost aicea, n'ar fi murit fratele nostru.* Și într'adevăr așa s'ar fi întâmplat, căci El venind acolo, și mort fiind, îl înviază... îl scoate la lumină.

In multe privinți, putem spune și noi că, dacă Hristos ar fi în orice clipă în mijlocul nostru, în suflet și în cuget, nu ne-am pângări și întuneca viața și de multe ori chiar omorâ. Cine nu-și are în viață drept povață poruncile luminate ale lui Hristos, furat pe nesimțite de dușmanul vieții și atunci ca un vrăjmaș schingiuește adevărul, nedreptățește, fură, omoară pe alții și apoi pe el prin o viață plină de păcate...

Pe când, acei ce au lumina lui Hristos drept călăuză, sunt fiii zilei. Și potrivit acestei lumini, ei *se poartă cuviincios, ca ziua, nu dedându-se la ospețe și la beții, la petreceri și destrânări, la certuri și la intrigi...*

Să se gândească fiecare, că faptele rele sunt înfăptuite noaptea, nu ziua. Deaceia păcatele sunt și numite faptele întunericului.

Creștinii sunt numiți *fiii luminei*, pentru că ei sunt *fiii învierii*. Lumina lui Hristos ajunge să fie lumina noastră. Ea luminează tuturor celor ce doresc să fie îmbrăcați în lumină.

De ne vom lumina toți cu învățătura și viața cea sfântă a lui Hristos, vom birui împreună cu El orice... Cât timp vom fi împărtiți după nenumărate crezuri de viață, vom trăi viața în dezechilibru...

Lumina lui Hristos ne dă unitate, adevăr, biruință și fericire.

Ieromonahul Vasile Vasilache

Congresul mondial eucharistic dela Budapesta

In ziua de 25 Mai se va deschide la Budapesta congresul mondial eucharistic, la care vor participa două milioane persoane.

Pentru transportarea congresiștilor, vor sosi 200 trenuri speciale în capitala Ungariei. Și cum cele trei gări principale ale Budapestei nu-s suficiente pentru garearea trenului, se construesc încă două gări.

S'a început și construcția tribunelor cu 130.000 locuri, —fiind necesare 210 vagoane de scânduri.

Și-au anunțat participarea la congres 17 cardinali, 71 arhiepiscopi și 227 episcopi.

Precum se vede, va fi una dintre cele mai formidabile manifestațiuni religioase.

LUI CRIST

Urcând spre Golgota, pustiu
Ți-ai dus calvarul, chinuit.
Prin neguri triste biciuit,
Până târziu.

Și răstignit și torturat,
Sub bolta nopți înfiorate,
Durere chin și răutate
Tu ai răbdat.

Pentru această omenire
Iisuse Te-ai sacrificat;
Puternic s'a cutremurat,
Intreaga fire.

Dar Tu din morți ai înviat,
Și'n umbră feeric de lumină,
Pe calea stelelor senină,
Te-ai înălțat.

Mioara Atanasiu

Cum se comportă vietățile la înălțimi mari

Experiențele interesante dintr'un laborator din Moscova. — La mari înălțimi omul pierde putința de a deosebi culorile. — La înălțimea de 20 km. sângele omului fierbe la temperatura normală.

Laboratorul central din secțiunea aviației de la Moscova, condus de savantul cu renume mondial V. V. Strelcov, este în posesiunea unei întregi serii de aparate foarte ingenios construite, în vederea celor mai curioase experiențe. Cele mai interesante aparate sunt fără îndoială *„Camerele barometrice"* de diferite dimensiuni, unde se pot face variate experiențe cu oameni sau cu animale, la orice presiuni atmosferice.

Camerele acestea barometrice sunt construite din metale foarte rezistente, au închideri ermetice și ferestre din sticlă foarte groasă, care permit experimentatorilor să urmărească cu toată atenția cele ce se petrec cu obiectul experiențelor.

După cum au dovedit experiențele făcute până acum, capacitatea de muncă a omului în timpul sborurilor la înălțimi mari, variază cu fiecare chilometru de înălțime.

In laboratorul acesta s'a constatat că chiar la înălțimea de 1500 metri, omul pierde calitatea de a recunoaște culorile, de a aprecia exact depărtările și de a vedea semnalele de lumină mai mici.

La înălțimea de 6000 de metri, în locul culorilor albastră, roșie și verde, omul vede numai un cenușiu nehotărât. La înălțimea de 7 sau 8 mii de metri omul își pierde parte din calitățile memoriei.

Inălțimea până la care organismul uman poate ajunge fără să aibe nevoe neapărată de mască de oxigen, este apreciată cam la 9 mii de metri dar aici pot ajunge numai oamenii perfect sănătoși, rezistenți, și numai după un tratament îndelungat.

Dacă însă omul are mască și rezerve de oxigen pentru respirat, poate trece și mai sus de înălțimea de 15.000 de metri.

— „Grație costumului de scafandru precum și altor aparate și auxiliare technice, (spune profesorul Strelcov), granița de înălțime la care poate ajunge omul în atmosferă, s'a îndepărtat foarte mult. Problema sborului în rachetă nu mai constitue un gând fantezist, așa cum se părea la început".

*

Până acuma se crezuse că orice vietate piere dacă trece în atmosferă de înălțimea de 15 mii de metri, dacă nu este prevăzută cu aparate speciale pentru respirație artificială.

Prin experiențele făcute în laboratorul acesta, s'a dovedit că, de pildă, pisicile, câinii și epuri de casă bătrâni mor în convulsiuni deabia la înăl-

(Continuare în pagina 2-a)

Din toată lumea

Consecință

Printr'un jurnal al Consiliului de miniștri, s'au declarat dizolvate toate formele de partide în care se grupa e mișcarea legionară.

Faptul acesta poate avea o consecință interesantă.

Se știe că, printr'un decret anterior, puterea executivă și-a rezervat dreptul de a îndepărta din funcțiunile publice orce slujbaș care a făcut anterior parte dintr'un partid declarat dizolvat.

Dacă s'ar aplica acest decret, sânt unu profesori în primejdie a fi revocați.

Biserica Sfântului Mormânt

De Paști au loc, deobicei, solemnități grandioase la biserica Mormântului Sfânt dela Ierusalim.

Anul acesta, celebra biserică e închisă, deoarece e foarte deteriorată și amenințată cu prăbușirea.

De mulți ani, biserica avea nevoe de reparații. S'au așezat schele, mai ales în jurul cupolei. Dar reparațiile stagnează din pricina lipsei de fonduri.

Astfel, biserica stă închisă și o gardă militară engleză păzește să nu se apropie nimeni. Numai cu permis special dela autoritatea britanică, reușește câte un vizitator să pătrundă în biserica Sfântului Mormânt.

Românii din străinătate

Statistica Românilor care trăesc peste hotare, întocmită de specialiști, e următoarea:

In Rusia	800.000
„ Jugoslavia	500.000
„ Grecia	200.000
„ Bulgaria	150.000
„ Albania	70.000
„ Ungaria	60.000
„ Cehoslovacia	30.000
„ Italia	5.000
„ America	200.000
Total	2.015.000 sufiete

Paștele în Rusia

Cu toată propaganda antireligioasă din ultimii 20 de ani, țărănimea rusă a rămas credincioasă și va serba și în anul acesta Paștele cu evlavia tradițională.

Dealtfel foarte multă lume va serba Paștele și în orașe; chiar și la Moscova. Bisericele din capitala Rusiei au fost dărâmate, sau transformate în birouri sau chiar în antrepozite. Din câteva sute n'au rămas decât vre-o 20. Deaceia aglomerația la slujbele religioase e foarte mare. Așa va fi și de Paști, însă în tăcere și discreție. La Moscova bisericile n'au voe să sune clopotele.

Dar și propaganda anti-religioasă se va desfășura în zilele de Paști. Ateii au pregătit conferențiari și manifeste speciale pentru combaterea religiei.

Curiozitatea feminină

Aproape două mii de vizitatori pe zi trec prin diferitele secții ale uriașelor abatoare din Chicago.

Raportul dintre femeile și bărbații cari doresc să fie martori la înjunghierea vitelor, este de 2 la 1. S'a constatat că cel puțin cincizeci la sută dintre bărbați preferă să rămâie afară, pe când aproape toate femeile, fără deosebire de clasă, intră spre a vedea spectacolul sângelui care curge în valuri.

Record ministerial

Sir Samuel Hoare, fost până acum câteva luni ministru de stat pentru India, se poate mândri că a stabilit un record de timp și de energie spre a întocmi o lege privitoare la constituția indiană.

In răstimp de șapte ani ce s'au scurs până la votarea legii, Sir Samuel Hoare a ținut 600 de discursuri, a răspuns la 15.000 de întrebări, a citit 25.000 pagini de rapoarte, iar în cursul diferitelor discuții a pronunțat aproape 15.500.000 de cuvinte.

Un Matusalem

Turcia e recunoscută ca țară a centenarilor. Sânt peste 6000 persoane care au împlinit vrâsta de 100 ani (majoritatea sânt femei).

Recordul longevității îl bate un turc în etate de... 157 ani!

Acest moșneag arhi-bătrân povestește lucruri interesante din lunga lui viață. Intre altele, dă amănunte despre războiul Crimeii la care a participat acum 85 ani la serviciile auxiliare, pentrucă chiar și pe atunci era bătrân!

Interesant este că matusalemul acesta se simte încă în putere. Dar nu ne vine a crede că are într'adevăr 157 ani. Probabil, și-a greșit socotelile. S'au îi place să se laude, ca să epateze lumea...

PAȘTELE DEAGATA

de **arhimandritul SCRIBAN**
profesor universitar

Tare-i bine să te gândești că vine Paștele și că ne aduce tot ceiace el obișnuit aduce: ouă roșii, cozonaci, pască, voie bună, tihnă și odihnă! Dar omul tot nu dobândește tot ce Paștele e în stare a aduce, dacă la atâta ne gândim și ne mărginim. Dacă vedem Paștele numai din laturea aceasta, a îndestulării trupului, nu dobândim dela el tot ce este în stare a ne da, oricât de îndreptățită este și pregătite din această latură la veselia unor asemenea zile.

Ca la orice însemnată sfare de lucruri, ca la orice vreme aleasă,—merge să păsești spre ea fără nicio pregătire? Atunci nici n'ai să capeți tot ce ea poate da.

Și cum? adică să ne pregătim pentru prăznuirea Paștelui?

Dar ce? să fie aceasta de mirare? Doar tot ne pregătim în ce privește lucrurile casnice, în belșugul cămării; care altă pregătire peste aceasta să nu mai fie?

N'avem decât să ne gândim că un așezământ sufletesc, cum este Biserica, din vreme a orânduit Postul Mare, care să ne fie vreme de pregătire. Dacă pofticiosul om de azi, care nu poate fără bodegi și alte mofturi, se simte înfiorat când aude de post, totuși trebuie să știe că pregătirea, nu este numai de soiul acesta, nu este numai treabă de bucătărie. Este și o gândire și o pregătire cu mintea, prin plutirea gândurilor în ținuturi ale duhului. Acestea dau omului altă săltare sufletească și alcătuiesc netăgăduit o pregătire de cel mai mare preț.

Oare pe aceasta s'a gândit să și-o facă cel cu polta la bodegi și cu gândul la câșlegi?

Ei, vezi, a ajunge la Paște fără nici o pregătire, a primi veseliile lui deagata, înseamnă a apuca din el ce poți, dar nici pe departe a-l gusta în înălțimile lui sufletești.

Cel cu Paștele deagata gustă el ce gustă din vremea Paștelui, dar e mult departe de ce poate și ce ar trebui să fie Paștele pentru fiecare din noi.

Din pricina aceasta nici nu lasă urme adânci. Sărbătoarea trece și parcă nici n'ar fi fost, iar alții se plâng că s'au îmbolnăvit și spun: Da bine că a trecut!

E însă numai vina lor. Sărbătoarea e un mare prilej de înălțare sufletească. Dar de unde să dobândești tu aceasta, dacă nu te-ai silit cu nimic pentru ea? Dacă ai așteptat totul numai deagata?

O! eu mi-aduc aminte cu mare dulceață de vremea când, în timpul Paștelui, am cetit pe *„Quo Vadis"*. Era tocmai clipa când întâia oară această scriere răsărise în sânul obștei românești. Ieșise în traducerea franțuzească a lui Kozakievici și-o puteau ceti și Românii.

Ce noutate a fost pentru mine, acum aproape 40 de ani, și cu câtă plăcere am gustat-o! Ei iaca, aceia a fost o pregătire de Paște.

Vin Sfintele Sărbători. Ele sunt pemenirea celui mai covârșitor fapt care s'a petrecut în istorie.

El a însemnat pentru gândirea și mai cu seamă pentru prefacerea lumii ceva ce nici nu se poate închipui. Să ne gândim numai la faptul că civilizațiunea greco-română a fost ea ce a fost în privința întocmirii pipăite a vieții și în privința gândirii, dar a însemnat foarte puțin în ce privește *omenia omenirii.*

Bietul om era batjocură, era călcat în picioare fără nici un drept. Și azi se întâmplă grosolănii și barbarii, dar oridecâteori se petrec, știm toțideauna că nu sunt cu dreptul și facem gură împotrivă.

De unde știm? Dela Iisus Hristos. El a fost marele meșter al omenirii, care ne-a în-

(Continuarea în pagina 2-a)

TEATRU de COPII

Sâmbătă 30 Aprilie ora 3 jum. d. a. la Teatrul Național

Citiți amănunte în afișele de pe stradă. Rețineți biletele la Agenția Teatrală

TOT CE-I MAI NOU
TOT CE-I MAI ELEGANT
TOT CE-I MAI ORIGINAL
în **Stofe, mătăsuri și imprimeuri**
vă oferă eftin numai

Magazinul LYON

Iași -- Str. Alexandri 11 vis a-vis de Primărie

TESTA

La dureri de cap, dinți

KARLSBAD

(CEHOSLOVACIA)
contra bolilor de stomac, intestin, ficat, bilă și de nutriție.

Aranjamente pentru cură
dela Kr. 1.950

Informațiuni și prospecte în toate birourile de voiaj
Reprezentanța oficială ptr. România, București I, Strada Bursei No. 5 (în Biroul Băncei Anglo-Cehoslovace și de Credit din Praga).

Lingerie bună Lingerie eftină
Vinde și confecționează magazinul de lingerie p. domni
„LINGERIA LUX"
STR. VICTOR PLACE 11 (vis-a-vis de Bragadiru)
— — Primește comenzi și cu materialul clienților

Dacă doriți
Pantofi fini și eleganți
La PIZIC să vă adresaț

PIZIC Victor Place 7

TEGRA

Iași — Cuza Vodă 69
vinde numai azi
Incălțăminte cu jumătate preț

De mâine Duminică
Prima zi de Paști la
CINEMA PHOENIX
— Filmul Românesc —
Doamna dela etajul II
cu MARY DON, MIȘU FOTINO, GR. VASILIU BIRLIC

Al doilea film
Frații Karamazoi
cu ANNA STEN și FRITZ KORTNER
Singurul cinematograf care prezintă de Paști 2 filme mari cu CELE MAI MICI PREȚURI
8, 10 și 13 lei

LOCANTA
COANA CHIRIȚA
S'a DESCHIS

Faceți o singură vizită și veți constata că absolut totul este pe placul Dvs.
Mâncăruri delicioase
Băuturi excelente.
Directiunea: Ilie Trihub

Atențiune!

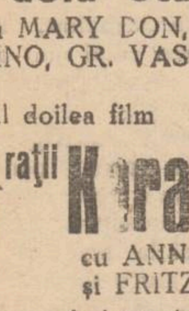

Renumitul local de băuturi și aperitive alese
Iancu Solomon
Str. Cucu 42
aduce la cunoștință publicului că a pus în consumație, special p. Sf. Sărbători, vinuri albe și roșii de cele mai bune calități cu prețuri f. reduse, începînd dela 12 lei. Deasemenea este asortat cu tot felul de murături p. Paști

Banca Podgorenilor din Moldova
Societate Anonimă — Iași
CONVOCARE

Domnii acționari ai Băncei Podgorenilor din Moldova S.A. sunt convocați în Adunare Generală Ordinară, Duminică 8 Mai 1938 la ora 10 dim. la sediul Băncei din Iași, strada Arcu 1.

La ordine zilei:

1. Darea de seamă a Consiliului de Administrație pe exercițiul 1937.
2. Raportul Cenzorilor pe exercițiul 1937.
3. Aprobarea Bilanțului și descărcarea Consiliului de Ad-ție de gestiunea anului 1937.
4. Alegerea a 3 membrii în Consiliul de Administrație în locul d-lor Em. Stratan și Ing. Casetti. al căror mandat a expirat și a consilierului Șt. Negruzzi, care a decedat.
5. Alegerea a 3 cenzori și 3 cenzori supleanți.

Membrii Consiliului și Cenzorii sunt reeligibili.

Dacă capitalul reprezentat la prima adunare nu va fi suficient, adunarea se amână de drept, fără altă convocare pentru Duminică 15 Mai 1938, în acelaș local și la aceiaşi oră când se va ține și va lucra valabil cu orice capital reprezentat.

Consiliul de Administrație

Mare Bal Popular

In saloanele de sus al Sfatului Negustoresc Luni 25 Aprilie, a doua zi de Paști ora 8 seara va avea loc un mare bal popular și familiar organizat sub patronajul Societății „Fraterna" în scop de binefacere, comitetul de organizare fiind acelaș dela balurile 1 și 6 Ianuarie 1938.

Două muzici vor sta la dispoziția onor. vizitatorilor: Jazul Sigaly și fanfara care vor delecta cele mai noi arii de dans.

Un bufet bine asortat cu bucate alese și vinuri bune. Teatrul comic din București va juca o piesă în două acte.

Fotograf, bazar cu toate numerile câștigătoare, ruletă cu diferite obiecte, parfumuri, pudră, etc.

Fondulițe, confete, serpentine, bătaie de flori naturale. Se va alege regina balului și se vor premia costumele naționale.

Intrarea generală 20 de lei de persoană plus taxa teatrală. Biletele se găsesc în seara balului la casă.

DOCTOR
SOLO SCHREIFEL
Specialist în Boli de piele Venerice, syfilis
Diagnostic precoce al sifilisului prin examenul ultra-microscopic
DIATHERMIE
Raze Ultra-Violete
Consultații și tratamente
7—10 dim. și 2—9 seara
Str. Anastasie Panu 70
TELEFON 2101

PARCHETE DE STEJAR

FRASIN perfect uscate și bine lucrate, asortate garantat la Uzinele

S. & Ing. F. WAISMAN

S. I. N. C.

Depozit de parchete

Șoseaua Moara de Foc No. 16 -- Iași

Telefon 1164—1162

Cum se comportă vietățile la înălțimi mari

(Continuare din pagina 1-a)

țimi de 10-12 mii de metri; pe când broaștele țestoase deabia la 13 mii de metri.

Experiențe foarte interesante au fost făcute și cu animalele nou născute. Astfel au fost introduși înváliți în vată, în camerele barometrice, pui de șobolan, cari au fost puși în legătură cu exteriorul cu un electrotermometru.

După aceia, aerul din camera barometrică a fost treptat rărit. S'a constatat că la înălțimea de 20.000 metri, puiul de șobolan încă trăia, deși la înălțimea aceasta sângele omului la temperatura normală a corpului uman ar fi intrat în fierbere.

Puiul de șobolan mai continua să trăiască și la înălțimea de 50.000 de metri. In cele din urmă, înălțimea din camera barometrică a ajuns la 80.000 de metri. Deabia la această înălțime temperatura corpului puiului de șobolan arăta zero grade.

După scoaterea din cameră barometrică, puiul de șobolan a continuat să crească și să se desvolte, — ceiace inseamnă că înălțimea de 80.000 de metri pe care o atinsese, nu-i cauzase nici moartea și nici turburări iremediabile.

Prin alte experiențe făcute în acest laborator, s'a mai constatat că cu cât un animal este mai bătrân, cu atât suportă mai greu presiunile mici de atmosferă. Organismele vietăților nou născute au calități speciale în ce privește suportarea unor temperaturi foarte scăzute ale corpului or, îndepărtând astfel punctul de fierbere al sângelui.

Experiențele acestea au o foarte mare importanță practică, în fiziologie și biologie.

INȘTIINȚARE

Aduc la cunoștința pensionarilor și funcționarilor, care vin la Iași, că subsemnatul—precum am mai făcut și în alte dăți—am angajat găzduire lesnicioasă la hoteluri, cu prețuri pe jumătate din tarif. Va fi suficient ca domnii pensionari și funcționari să-și arate identitatea.

In cazuri eventuale, când s'ar găsi în situație materială critică, d-nii pensionari și funcționari se pot prezenta în str. Sărărie 31, spre a fi găzduiți fără plată, după putință și împrejurări.

Intre timp, voi continua străduințele pentru întemeerea unui cămin special.

Teodor Maxim
pensionar

Expoziția de caricaturi Fredy

Joi 21 crt. s'a deschis, în sala „Feianța" din str. Lăpușneanu, expoziția de caricaturi „Fredy".

Cuvântul de deschidere a

FREDY

fost rostit de d. av. Gh. Chiper.

D-sa a făcut o incursiune în evoluția caricaturei în genere, trecând apoi la analizarea lucrărilor expuse.

Remarcând spiritul ascuțit al expozantului, precum și simțul artistic de a armoniza culorile, Fredy se încolonează la loc de cinste în rândurile caricaturiștilor ieșeni.

Departe de a face din caricatură un gen eftin, Fredy o ridică la o adevărată artă. Arta de a stiliza, arta de a prezenta într'o feerie de culori, o asemănare perfectă.

Intr'adevăr, sunt remarcabile lucrările prezentând pe d-nii: ministru Iamandi, prof. A. C. Cuza, M. Șerbănescu, preot Cezar Vuza, chestor Leahu, procuror Misihănescu, Ionel Teodoreanu, av. C. Apostol, Tudor Călin, Ion Sava, dr. C. Șwaigher etc. etc.

Expoziția poate fi vizitată numai până în ziua de 1 Mai.

Ieșenii nu trebue să peardă ocazia de a-și vedea concetățenii prezentați într'o manieră cu totul originală.

REP.

Dela Spiridonie

Conducătorii Spiridoniei au înaintat o nouă adresă Ministerului Sănătății, prin care cere să se mențină fondul sanitar de 9 milioane lei, ce se acordă anual instituției ieșene. Aceasta, în vederea achiziționării de medicamente și pansamente necesare clinicilor.

*

Epitropia Sft. Spiridon a primit o înștiințare din partea Loteriei Statului prin care-i face cunoscut că subvenția dela loterie pe luna în curs, va fi expediată după sărbătoarea Paștelui.

Deasemenea va trimite subvenția anuală Casa Muncei C. F. R., datorate Epitropiei pentru întreținerea bolnavilor ceferiști.

*

Conducătorii Epitropiei, au cerut poliției locale să ia măsuri contra acelor indivizi care fac pe intermediarii la intrarea bolnavilor la spitalul central. Aceștia acostează pacienții și sub motiv că-i pot interna în spital pe gratis, le cer bani și apoi dispar fără urmă.

O frumoasă serbare

Luni 25 Aprilie ora 3 d. a. (a doua zi de Paști) va avea loc, o frumoasă șezătoare religioasă-culturală, în sala teatrului Bejan. Păr. P. Chirica de la Bis. Barnoschi, va ține conferința „*Lumina Invierei*".

Se vor juca 2 piese foarte frumoase.

1. *Hartă Răzeșul* de marele poet V. Alexandri.
2. *Invierea* de Pr. P. Chirica.

Publicul ieșan creștin este invitat a lua parte.

Șezătoare Artistică

la Ateneul „Dr. C. Angelescu"

Luni 25 April c. (ziua doua de Paști) orele 4 p. m., în sala Ateneului „Dr. C. Angelescu" (Sft. Haralambie) de sub conducerea pr. prof. Gh. Niculea, va avea loc o frumoasă șezătoare artistică-culturală, organizată de asociația-artistică a Ateneului.

Programul e alcătuit din Dialoguri, recitări, muzică de cameră etc. Se va juca și hilarianta comedie bufă „Guță".

Publicul este invitat a lua parte în număr cât mai mare. Intrarea liberă.

x **Expoziție.**—In zilele Paștelui ieșenii au ocazia să viziteze expoziția pictorului *N. Popa*, din anticăria Ath. Gheorghiu. E o manifestare artistică ce merită a fi vizitată.

Prelungirea termenului pentru declarațiile Societăților anonime

Ministerul de finanțe a dat dispoziții ca declarațiunile anuale de impunere ale societăților anonime, care trebuiau depuse până la 30 Aprilie 1938,—să fie primite și inregistrate și după această dată, fără nici un fel de sancțiuni, dar cel mai târziu până după adunarea generală, care aprobă bilanțul respectiv.

Declarațiunea poate fi însoțită numai de bilanț și contul de profit și pierdere, fără nici-o altă anexă sau situațiune; însă declarațiunea dată pe modelul oficial, va trebui să cuprindă toate datele cerute de formular.

x Duminică 24 Aprilie a. c. prima zi de Paști, va avea loc *Balul* sindicatului muncitorilor din industriile Imbrăcămintei, în salonul Ghica-Vodă, pentru mărirea fondului sindicatului. Bazar. Bufet. Jaz Sygali. Poșta Americană.

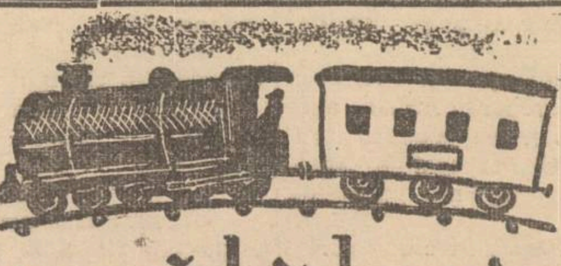

în călătorie,
NOVAL
vă apără de răceli

Cereți la farmacii și droguerii cutii originale

Paștele deagata

(Continuare din pagina 1-a)

vățat să fim altfel unul către altul. El a fost cel ce a spus: *Vedeți să nu desprețuiți pe vreunul din aceștı mai mici, că zic vouă că îngerii lor în ceruri văd pururea fața Tatălui meu care este în ceruri* (Matei, 18, 10). Și nu numai a spus, dar aceasta s'a prins. De aceia îndată robia, chiar dacă n'a fost de atunci desființată prin lege, dar a început a nu mai fi folosită în familiile creștinești așa cum era mai'nainte în obiceiurile Romanilor.

In această privință, cei cu Paștele deagata ar face foarte bine să citească romanul „*Fabiola*", ieșit de curând în traducere românească prin condeiul scriitorului Lascarov-Moldovanu.

Acolo vor vedea nu numai o scriere ieșită din închipuire, ci un roman istoric, la scrierea căruia autorul Wiseman a folosit mult material arheologic.

Ei, dacă creștinismul a fost în istorie un fapt atât de neasemănat, nu este potrivit pentru un om luminat să treacă peste marile lui aniversări numai cu gândul la cozonaci și ouă roșii. Să puie mâna pe amănuntele vremii și să învețe a prețui și a gusta creștinismul ca cel mai mare fapt al istoriei.

De aceia să se umple de freamăt, când vine Invierea Domnului și să aștepte clipele ei ca ședința celei mai mișcătoare academii pe care face s'o asculte. Aceasta îi cere să lase baltă altele și să cugete numai la treburile creștinismului.

Dacă n'a postit trupește, după pregătirea la care Biserica supune pecredincioșii ei, să se împrospăteze sufletește, pentruca pomenirea celui mai zguduitor fapt al istoriei să nu treacă pe dinaintea ca pe dinaintea unui om de rând. Când va face aceasta, va înțelege și rânduiala Bisericii de a aștepta Ziua Invierii în cumpătarea Postului Mare și-i va găsi îndreptățirea.

Câtă pregătire este la alții în vremea Postului Mare! Eu primesc luna cu lună vești despre tot ce se tipărește în Anglia. Pot spune că acolo se fac pregătiri de Paște cu mult mai multe ca la noi. An cu an se tipăresc scrieri care să îmboldească pe oameni cît mai mult a simți și a gusta darurile Paștelui. Anglicanii au și unele slujbe bisericești pe care noi nu le avem, cum este de pildă *Slujba celor 3 ceasuri*, adică a vremii cât Isus a stat pe cruce. Câte scrieri ies apoi tot despre tema „Cele 6 cuvinte ale lui Isus pe cruce". La noi am scris eu despre ea, dar nimenea înainte și nimenea după mine.

Ca să scriu acum însă despre câte s'au scris la Englezi anul acesta în această privință, ar fi aluatul altui articol. De aceia mai degrabă am să umplu cu el articolul pentru alt ziar, din multele pe care noi avem a le scrie acum pentru atâtea ziare ale țări.

Cei ce mă citesc la „Opinia" să învețe că este de pagubă a primi Paștele deagata și că trebuie să facă și dela ei ceva, pentru a simți tot farmecul sărbătorii și a înțelege cu folos tot ce a fost venirea lui Iisus pe lume.

Arhim. Scriban

Citiți „OPINIA"

CEREȚI BATISTA
„Bengal"
CALITATE SUPERIOARĂ
CULORI GARANTATE

Mai puţină grăsime
MAI MULTĂ SANATATE
Vă zice medicul Dvs.
Fem.i e moderne ştiu că grăsimea diminuiază rezistenţa fiz'că şi imb trâneşte.
Ingr j i deci buna stare a dv. consumând zilni : renumitul c ai de plante med c. ale Dr. RICHTER şi veţi avea totul ce vă trebu e pentru a păstra bucuria in v aţă. Veţi fi elast că, sveltă, proaspătă. Cereţ în ă in m d expres numa veritabilul Ceai pentru slăbit
Dr. ERNST RICHTER
DIN PLANTE MEDICALE
Cutia lei 100. Extraconcentrat lei 120.

UN PERGAMENT AL SPIRIDONIEI
va fi prezentat M. S. Reginei Maria
de către d. Epitrop prof. dr. I. Bălteanu

D. epitrop prof. dr. I. Bălteanu, însoţit de soţia d-sale a plecat ieri la prânz intr'o călătorie in străinătate.

Conducătorul Spiridoniei va vizita mai multe centre europene, va participa la şedinţa de higienă dela Soc. Naţiunilor, iar la reintoarcere se va opri la Florenţa (Italia).

După cum se ştie, în oraşul italian se află de câtva timp M. S. Regina Maria a României, venită să-şi caute de sănătate.

Cu această ocazie, d. prof. I. Bălteanu va cere audienţă la Augusta Suverană, spre a-l mulţumi în numele Spiridoniei pentru donaţia imobilului din strada Codrescu 2, unde Epitropia va amenaja un institut de Asistenţă Socială.

D. prof. Bălteanu va inmâna apoi M. S. Reginei Maria un pergament, in care se află scris următoarele:

Iaşi 21 Aprilie 1938

„Epitropia Spitalelor şi Aşezămintelor Sf. Spiridon din Iaşi, depune la picioarele Măriei Voastre cea mai respectuoasă şi profundă recunoştinţă pentru donaţia clădirei institutului nostru de „Asistenţă Socială", care va purta numele Augustei Suverane.

Această ctitorie a Măriei Voastre adaugă o nouă strălucire aşezământului din oraş, pe care nu L-aţi uitat şi care nu vă va uita niciodată.

Prea supuşi servi ai Măriei Voastre.

Epitropi generali,
ss) Prof. dr. I. Bălteanu
ss) Prof. dr. Gr. T. Popa
ss) Prof. dr. Dimitriu-Borca
Director general,
ss) A. M. Frimu

O copie fotografiată a acestui pergament, va fi aşezată in arhiva Spiridoniei.

FURT IN TRAMVAI

D. Mihai Haşnas din str. Gl. Berthelot 5, funcţionar la Primărie, a fost victima unui abil pungaş de buzunare, pe când se afla în tramvaiul de Copou.

Profitând de înghesuială, cunoscutul pungaş de buzunare D-tru Dunea, i-a sustras d-lui Haşnas, portmoneu din buzunar, cu o importantă sumă de bani.

Imediat funcţionarul a simţit că a fost „uşurat", şi a putut surprinde pe pungaş când punea portmoneul în buzunarul lui, încercând să dispară.

D-tru Dunea se află arestat la comisia I, fiind cercetat de d. comisar I. Epure.

Un cetăţean atacat de jefuitori
în cartierul Păcurari

Un îndrăzneţ atac banditesc s'a petrecut aseară în cartierul Păcurari.

D. C-tin Baner din str. Belvedere No. 7, se întorcea aseară spre casă dela slujbă.

La întretăierea străzei Toma Cozma cu str. Belvedere, in apropierea casei, d. Baner, a fost acostat de un necunoscut care s'a repezit asupra sa, incepând a-l lovi, şi încercând să-l jefuiască. Cu mare greutate a scăpat din mâna agresorului, fugind spre casă.

Imediat dintr'un colţ întunecos au mai apărut câţiva indivizi, cari au încercat să puie mâna pe d. Baner.

Dându-se alarma agresorii au fugit.

Unul din ei a putut fi identificat în persoana lui Nec. Holban din str. Canta 55.

D. George Stănciulescu şeful comisariatului circ. I, a delegat cu facerea cercetărilor pe d. Comisar Ion Epure.

Poliţia este pe urmele lui Nec. Holban care a dispărut de acasă, identificând tot odată şi pe ceilalţi agresori a căror arestare este iminentă.

De notat este faptul că acum câteva nopţi, d. Baner a fost victima unui furt.

In lipsa sa de acasă şi a soţiei sale, răutăcătorii prin spargerea uşei, i-au furat din casă îmbrăcăminte, lenjuri şi o sumă de bani.

x BAL POPULAR.—Societatea Pensionarilor Casei Muncei, aranjază un mare Bal Popular in ziua de 24 Aprilie (I zi de Paşti) în Saloanele Statului Negustoresc, — pregătind cele mai frumoase surprize, având un Bufet bine asortat sub conducerea D-lui Victor Cazimirschi, cu vinurile cele mai selecte din podgoriile d-lui Spiridon Irimescu şi mâncăruri cu preţurile cele mai moderate.

E UN PRODUS - »Bayer«

URIAŞA CREAŢIE A GENIALULUI
Cecil B. DeMille

Al doilea film — O premieră vieneză superbă

O aventură în zăpadă

cu copilul minune TRAUDL STARK
mai tare ca SHIRLEY TEMPLE

DE MAINE LA „SCALA" şi „ROXY"

Spectacolele încep dela ora 12 a. m.

Rubrica cinematografică

Pentru sărbătorile Paştelui, cinematografele din localitate au alcătuit programe atractive.

La „TRIANON" Shirley Temple apare în filmul „Heidi"—Fetiţa munţilor.

Al doilea film e „Parada nebunilor", o comedie a fraţilor Ritz.

Complectare: Jurnalul Fox Movietone.

•

La „SIDOLI" se va reprezinta „Prinţesa ţiganilor", o frumoasă realizare americană in care Annabela (care joacă pentru prima oară în America) şi Henry Fonda au nişte creaţii din cele mai reuşite.

Al doilea film, ni-l readuce pe celebrul Peter Lorre, intr'o nouă producţie senzaţională intitulată sugestiv „Mormântul lui Ghenghis-Khan".

Complectare: Jurnalul sonor românesc.

•

„SCALA" şi „ROXY"—care după cum am relatat, s'au cartelat—vor reprezenta o uriaşă producţie a genialului regisor Cecil B. De Mille, intitulată „Corsarul" şi care ne arată viaţă aventuroasă a unui vestit pirat.

Al doilea film e „O aventură în zăpadă", o minunată realizare germana, cu Lione Haid.

Complectare: jurnalul sonor: Paramount.

LA „PHOENIX" se vor relua două din cele mai bune filme din trecuta stagiune şi anume: „Fraţii Karamazofi" cu celebrul Fritz Körtner şi Anna Sten; iar al doilea film „D-na dela etajul II", delicioasa comedie românească cu Gr. Vasiliu-Birlic, Mary Don, Mihailescu, Storin etc. Complectare: Jurnalul sonor: „Eclair".

•

LA „ATENEUL-POPULAR" DIN TATARAŞ " se prezintă celebra realizare „Oraşul Pacatelor" cu Jeanete Mc. Donald şi Clarch Gobles.

Al doilea film „America Melody" cu Dich Powell şi Joan Blondell.

Complectări colorate.

1. Simfonie tristă. 2. Cântec de leagăn. 3. Jurnal Românesc.

Teatrul Naţional

Duminică 24 Apr. ora 3 p. m. se va reprezenta: „O scrisoare perdută"; seara la ora 9: „Heidelbergul de altă dată".

Luni 24 Aprilie matineu: „Ioan Turbincă"; seara: „Bolnavul închipuit".

Marţi 25 Aprilie, matineu: „Plicul"; seara: „Ioan Turbincă".

Mai eftin ca oriunde
Cumpăraţi cămăşi, cravate, ciorapi batiste, mănuşi etc.
NUMAI
LA GHEM
STR. ŞTEFAN CEL MARE 2
(alături de mag. Fraţii Hirschensohn)

Reducerea tarifului
la abonamentele pe c. f. r.
Un succes al voiajorilor comerciali ieşeni

Se ştie că dela 1 Martie crt. direcţia Generală a C. F. R. a urcat tariful la abonamentele pe C. F. R. intr'un astfel de mod încât a lovit în special în voiajorii comerciali şi mai ales în acei săraci.

Un abonament inainte de 1 Martie crt. clasa III-a pe un an intreg costă lei 42.000. Pe o singură lună el costa exact a 12-a parte, adecă lei 3500,

Ori, după 1 Martie a. c. la intrarea în vigoare a tarifului nou. costul unui abonament pe un an intreg a rămas acelea, iar pe o lună e urcat la lei 6500.

Astfel urcat tariful, lovea tocmai pe acei care nu au posibilitatea de a-şi scoate un abonament decât pe o singură lună, rămânând favorizaţi marile intreprinderi comerciale şi industriale care îşi pot oricând permite luxul de a scoate un abonament pe un termen mai lung.

Sindicatul Voiajorilor din localitate, sesizat de această situaţiune dezastruoasă pentru membrii săi, împreună cu Uniunea organizaţiilor de voiajori din România, (organul tutelar al tuturorr sindicatelor de voiajori din ţară) a început imediat să facă demersuri insistente la organele în drept.

Consiliul de administraţie al C. F. R. apreciind justeţea revendicărilor formulate de voiajori, a decis revenirea la tariful de dinainte de 1 Martie a. c. cu o uşoară majorare de 15 la sută şi anume:

un abonament lunar clasa II-a care astăzi costă lei 10152, va costa pe o lună lei 6233 (vechiul tarif) plus 10 la sută adecă lei 6856. Pe două luni, de două ori 6233 plus 5 la sută adecă lei 13089; iar abonamentele pe trei luni vor costa câte lei 6233 pe lună fără niciun alt adaus. Aceaşi situaţie cu vechiul tarif şi urcarea de mai sus, la Cl. III-a.

Acest tarif va intra în vigoare cel mai târziu la 1 Iunie a. c.

Prin revenirea la vechiul tarif la abonamentele pe C. F. R. sindicatul voiajorilor din Iaşi,—una din cele mai puternice organizaţiuni de voiajori din intreaga ţară şi care are meritul de a fi pornit aceste demersuri, — înregistrează un succes care merită a fi subliniat.

A. H

Informaţiuni

x „Opinia" urează numeroşilor săi cititori un Paşte voios şi îmbeşugat.

x Numărul viitor al ziarului „Opinia" va apare Marţi 26 Aprilie (a treia zi de Paşte), la orele obişnuite.

x Comitetul Sindicatului ziariştilor ţine şedinţă Luni (a doua zi de Paşti) la ora 11 dim.

x Dl. av. Gh. Leahu chestorul poliţiei Municipiului Iaşi, işi serbează astăzi onomastica.

O delegaţie a personalului poliţienesc a prezentat felicitări distinsului conducător al poliţiei ieşene.

Cronica sporturilor

Mâne la Parc

„Textila"-Iaşi
cu „Victoria c. f. r."-Constanţa

Mâine — ziua I de Paşti, — la Parcul Sportiv are loc match-ul de foot-ball între „Textila"-Iaşi şi „Victoria C. F. R." Constanţa, pentru campionatul Diviziei Naţionale B.

Ieşeni, antrenaţi în ultimul timp, şi-au un „11" destul de puternic, în vederea dispulei.

Constănţenii şi ei se prezintă cu o echipă destul de bine antrenată şi care în clasamentul Diviziei B, are multe match-uri câştigate.

Lupta va fi mai aprigă sub alt aspect.

Zilele acestea a sosit în localitate Vice-Preşedintele grupării „Unirea Tricolor" din Ploeşti, care are o veche răfuială cu „Victoria C. F. R." din Constanţa.

Gruparea ploeşteană, are tot interesul ca din matchul de Marţi, „Textila" să iasă învingătoare. Deaceia oaspele ploeştean a promis ieşenilor un premiu însemnat, dacă vor câştiga matchul.

•

Pentru mâine „Macaby"-Iaşi joacă la Băiţi, în cadrul Diviziei naţionale C, cu „Macaby-Hachoach" din acel oraş.

Ieşeni, dat fiind rezultatele ultimelor match-uri, au toate şansele.

emil ghiurtz

Străjereşti

Comandamentul Legiunii de străjere, invită pe toate D-nele comandante care se află în oraş, să participe la slujba din noaptea Invierii Domnului la Sf. Mitropolie.

De asemenea, părinţii străjerelor sunt stăruitor rugaţi de a prilejui participarea elevelor străjere la slujba Invierii.

Ţinuta obligatorie pentru D-nele comandante şi străjerele care au uniforme.

Comandamentul

Doamna Aglaia Teodorescu cu copii, cu aceiaşi durere anunţă rudele şi prietenii că, în ziua de Mercuri, 27 Aprilie 1938, orele 11 dimineaţa se va oficia, la Cimitirul Eternitatea, parastasul de 7 ani pentru pomenirea scumpului lor

Lazăr Teodorescu

Mulţumire

Aducem vii mulţumiri Camerei de Comerţ Iaşi şi fostului ei preşedinte Gh. Ştefănescu care au binevoit să ne ajute în nenorocirea ce am suferit prin pierderea soţului şi tatălui nostru

CONSTANTIN N. NICOLAU

fost funcţionar al Camerei de Comerţ.

Familia Nicolau

DE INCHIRIAT, două camere, bucătărie, antret, sobe teracotă. instalaţie apă şi canal—cămară de lemne. Strada Trei Erarchi No. 2,

Informaţiuni

x ACŢIUNE DE SCHIMB. Aparate de radio în orice stare se schimbă cu aparate noi scăzând din cost o sumă importantă, cu un mic aconto, iar restul în rate lunare.

Numai timp de 10 zile adresaţi-vă magazinului ELECTRA Str. Lăpuşneanu No. 18 (în localul Colecturei Capriţă).

x NU COMANDAŢI NICI O FIRMĂ până nu consultaţi atelierul de firme *Fraţii Druker* Iaşi str. Mârzescu 34, care execută lucrări artistice cu preţurile cele mai eftine.

x *Toate articolele de parfumerie şi vopselerie se găsesc la* **„Parfumeria Teatrului"** *str. Cuza Vodă 42 (vis-a-vis de Camera de Comerţ), cu preţurile cele mai reduse.*

x **Tusa şi Răguşeala** în bronchitele gripale dispar repede cu *Pastilele de Eucalipt Benzomentolate Dr. Ratianu* aprobate de Consiliul Sanitar Superior. Indicate în toate afecţiunile pulmonare, laringite, astmă, desinfectează plămânii, uşurează respiraţia. Depozit Farmacia Dr. Ratianu, Iaşi Cuza Vodă 83.

ULTIMA ORA

Piața de Paști
Scumpete și speculă

Deși vorba populară spune că numai Crăciunul e „sătul", Paștele fiind doar „fudul", gospodincle au acum de cumpărat mai mult decât la sărbătorile de iarnă.

Ceia ce trebue să remarcăm cu durerea este faptul că și în acest an piața a fost grozav de scumpă, nu din lipsa de alimente ci din dorința de speculă.

La băcănie, de bine de rău, sunt oarecum prețuri fixe și cunoscute. Făina de grău e 12—14 lei kgr., zahărul 32—34 lei, cafeaua 200 lei kgr. și așa mai departe.

Acolo însă unde se poate vedea avantajul de a consuma produse naționale, este la lăptărie și la cășăpie.

Untul era acum două săptămâni maximum 70 lei kgr. în plină iarnă.

Cum a auzit însă că vine Paștele, de bucurie bietul unt și-a cocoțat prețul la 100-120 lei kg. Cașul s'a menținut la 24—28 lei kg.

La fel și cu oule. De unde era 80 de bani oul, în preajma sărbătorilor precupețul nu ți-l dă fără 1.50—1.80. Se vede că găinele, începând de la Florii se pun în grevă și nu mai fac ouă.

*

La măcelăria în hecatomba meilor, nu se știe de ordonanță municipală.

In consecință dai 30—32 lei kg. de miel (dacă-ți place !), 26—28 lei kg. de vacă (dacă vrei să poți face ceva cu ea), 32—34 kg. lei de porc etc. Găinile s'au fudulit la 140-180 lei perechea.

*

La verdeață prețul oscilează după culoarea cerului.

Astiel s'a plătit 3 și 4 lei legătura de ridichi (3 bucăți plus o ață), 6—8 lei brojbanul de marole, 14—16 lei kg. de ceapă uscată și 2 lei pentru 3 cepe verzi (trufanda !).

La fel și celelalte vierzături, ca pătrunjel (16—20 lei kg.) morcov (10—12 lei kg.), sălăturí, etc.

*

Totuși, zicem poftă bună la toată lumea și petrecere frumoasă.

I. MIREA

O nouă Societate a statelor europene ?
Inițiativa primului-ministru al Angliei

Londra 23.— Ziarul „Star" anunță că dl. Chamberlain ar avea intenția să înceapă o acțiune pentru constituirea unei societăți a statelor europene, bazată pe un pact al celor 4 mari puteri.

La acest pact al Angliei, Franței, Italiei și Germaniei, ar urma să adere și Rusia.

Apoi s'ar constitui o nouă Societate a Națiunilor, care să garanteze pacea Europei.

*

Agenția „Radio-central" arată că știrea nu pare a corespunde realității, deoarece pentru garantarea păcii europene e destul pactul celor 4 mari puteri.

Un comerciant evreu trece la creștinism
pentru a se putea căsători cu o creștină

O interesantă cerere de trecere la creștinism a fost făcută oficerului stării Civile și la Mitropolie.

Solicitantul este comerciantul Dudel Schvartz din Șos. Păcurari, care motivează trecerea la creștinism, pentru a se putea căsători cu o creștină.

Acum doi ani, d. Dudel Schwartz a cunoscut pe d-ra Aurelia Iușcă, o vecină a sa, cu care s'a împrietenit.

Nu după mult timp, prietenia lor s'a transformat într'o dragoste puternică, ambii hotărând să se căsătorească.

Singurul obstacol pentru căsătoria lor, era că d. Dudel Schvartz e de altă religie.

Pentru a-și arăta puterea dragostei, comerciantul a făcut cerere să treacă la creștinism.

Cererea către Mitropolie a fost înaintată cu un referat favorabil din partea preotului Ionescu, parohul Bisericei Sfinta Treime.

Complot anti-sovietic în Orientul îndepărtat

Varșovia 23.—Din Moscova se anunță că în Mongolia exterioară s'a descoperit o vastă organizație care complota împotriva Sovietelor.

S'au operat numeroase arestări.

Ziarul care publică această știre, adaogă că în ultimul timp au fost executate în Mongolia 2000 de persoane, învinuite de spionaj și uneltire împotriva statului.

Respectarea Duminicei și Sărbătorilor

In urma intervenției Sf. Patriarhii și a ministerului de industrie și comerț, s'au dat dispoziții prefecturilor să ia măsuri ca să nu se mai permită funcționarea nici unui fel de târg în zilele de Duminică și sărbători religioase ortodoxe, prevăzute în legea repausului duminical — chiar și bâlciurile de mărfuri aprobate de autoritatea județeană conform legii administrative,—în afară de piețele de alimente, cari pot funcționa până la ora 10 dimineața.

Știri polițienești

Spargere la o fabrică în strada Sf. Andrei

O îndrăzneață spargere s'a comis astă noapte la fabrica de tricotage „Abramovici" din str. Sf. Andrei 30.

Paznicul Ion Balan de la Soc. „Fiducitatea", pe când își făcea revizia postului, a observat că încuietorile dela ușele fabricii sunt distruse.

Imediat a adus la cunoștința d-lui Abramovici, care venind la fața locului, a constatat lipsa unei mașini „Singer" și a unei însemnate cantități de material ce era împachetat.

Valoarea celor furate se ridică la sumă importantă. Poliția cercetează.

*

Agresiune.—Femeea Elena Ene dela fabrica „Specterman" din str. Sf. Lazăr No. 63, a fost grav bătută de numitul Andriciuc Gheorghe din str. Broșteni No. 6.

Victima a fost transportată la spital, iar agresorul înaintat poliției.

Arestări.—Au fost arestați Iancu Dracea din com. Balcești-Iași cunoscut spărgător, și Eugen Berindei din str. Bahlui Nr. 1, cunoscut pungaș.

LZR.

Examenul de definitivat al învățătorilor
Dispoziții pentru regiunea Iași

Ministerul a fixat centrele și comisiunile pentru examenul de definitivat al învățătorilor.

La Iași vor da candidații din jud. Iași, Botoșani, Tutova Fălciu și Vaslui — la școala normală de fete „M. Sturza".

Conducătoarele din Bucovina, Basarabia și Moldova vor da examen la Iași.

La Iași va funcționa următoarea comisiune:

Președinte: Săvescu Eufrosina-P. Neamț, partea literară; membri: Sultana Stoicescu-Chișinău, pedagogie, I. Aleman-Sibiu, partea științifică.

Pentru definitivatul conducătoarelor a fost numită d-na Sultana Stoicescu de la Chișinău, la partea pedagogică.

*

La centrul Piatra-Neamț vor da examen învățătorii din jud. Bacău, Neamț și Roman.

La acest centru va funcționa următoarea comisiune:

Președinte, R. Cornățeanu-Galați, pedagogie; membri: Stoian-Iași, partea literară, d-ra Trofim-Constanța, partea științifică.

*

Din corpul didactic ieșan au fost numiți în alte comisiuni d-na Gheorghiu Margareta la Cernăuți și d. Gh. Comicescu, președinte la Chișinău.

Președinții de comisiuni au fost chemați la București pentru ziua de 30 Aprilie.

Cum se va da examenul

Examenul începe în ziua de 1 Mai, când se va face verificarea actelor.

Proba scrisă se va da în ziua de 2 Mai, ora 9 dimineață, (termenul de lucru e 3 ore).

Pentru a fi admiși, candidații trebue să aibă minimum nota 6.

Proba orală se va da din pedagogia română, istorie, geografie și științe.

Examenul se va termina cu proba practică, la care candidatul va prezenta 10 lucrări.

Media generală de admitere este 7.

Taxa de examen este de 200 lei.

*

Învățătorii de la școlile anormale dau examen la București.

Moartea Aglaei Cosmovici

Rezultatul autopsiei

Eri s'a făcut autopsia cadavrului Cocuței Cosmovici.

S'a stabilit că moartea se datorește unui atac de cord.

Defuncta suferise și de congestie pulmonară. Moartea a fost subită.

Totuși viscerele au fost trimise pentru analiză, la București.

INFORMAȚII

x Societatea Apelor a intervenit la Primărie să dispuie scoaterea ciușmelei publice din fața teatrului.

Cauza ? Cetățenii din împrejurim cari au în case instalați apometri, nu mai iau apă dela robinetul lor, ci trimit sacale și iau dela cișmeaua publică.

x BAL FAMILIAR.—Asociația „Personalului Sanitar Auxiliar" din Municip. și Jud. Iași a organizat pentru seara zilei de 25 Aprilie c. (a doua zi de Paști) un mare Bal Familiar în saloanele societății Sport și Muzică.

Un bufet bine asortat sub conducerea maistrului italian Andrei Marche, va sta la dispoziția tuturor, cu vinurile și gustările cele mai alese.

Orchestra Reg. 13 Dorobanți va distra pe vizitatorii acestui bal, care vor petrece o seară neuitată.

x Impământeniri și înlesniri pentru „Veterani".—Ministerul Agriculturei a acordat Veteranilor și decoraților de Războiu, pământ între 10—25 Hect. în cadrilater și la granița de vest.

Ori ce informații se dau gratuit la Soc. Veteranilor, curtea Bisericei Bărboi.

x Pentru inimele caritabile.—Dl. Const. Drolea, bolnav de tuberculoză, fost în sanatorul Bisericani, se află acum internat în Spitalul Sf. Spiridon, clinica II medicală, salonul No. 3.

E singur și lipsit de mijloace. Oamenii inimoși ar face o faptă bună dacă i-ar veni în ajutor.

x Serbare amânată.—Serbarea și balul care urma să aibă loc în ziua III-a de Paști la școala primară din satul Cogeasca-Veche, au fost amânate din cauză că regiunea e contaminată de tifos exantematic.

Serbarea va avea loc la o dată ce se va anunța ulterior.

x In „Monitorul Oficial" a apărut decizia prin care un nou lot de ofițeri activi este trecut în cadrele rezervei.

Pentru cei puși în retragere se află și d. general din cavalerie Mărgăriteseu Polihronie.

x Ni se relatează că Comunitatea izraelită din Iași, cu tot câștigul realizat la azimă, (la București azima se vindea cu 18—25 lei klg. iar la Iași cu 26—40 lei kg.), n'a achitat profesorii nici pe luna Martie, lăsându-i fără nici un ban de Paști.

x Deliciul sărbătorilor îl simțiți dacă beți și mâncați la *Bodega și Restaurantul Sindicatului Viticol* str. Prof. A. C. Cuza 9 (fosta Arcu) condus de reputații restauratori CARAMALĂU și APOSTOLIDE.

Știri școlare

Învățători înaintați la gradul I

In zilele de 20 și 21 Aprilie s'a ținut la ministerul educației naționale un consiliu al inspectorilor generali din învățământul primar.

La acest consiliu, inspectoratul general al regiunei Iași a propus și ministerul a admis înaintarea la gradul I a următorilor învățători:

Zărnescu Gh., Mihailescu Eugenia, Pascalide Paula și Stănescu Maria, din jud. Iași; Bercea Gh., Bercea Elena, Niță Ioan, Niță Elena și Mihalciuc Maria din jud. Botoșani; Vidacov Ioan, Țară Lungă Ioan și Lăzărescu Maria din jud. Bacău; Lazăr Ioan și Gârbea Virginia din jud. Roman; Olga Ciurea din jud. Neamț și Anton N. din jud. Tutova.

Actele pentru gr. I.

Se aduce la cunoștința învățătorilor înscriși pentru gradul I ca până la 1 Mai 1938 curent să prezinte dosarele cu actele cerute de lege.

Altfel, cererile lor nu vor fi luate în considerație.

TOMA

x Consiliul de administrație al Soc. „Albina Românească" a cooptat pe d. căpitan Dumitru Rusu, însărcinându-l cu direcția institutului de arte grafice al acestei societăți.

Mâine CORSARUL
la „Scala" și „Roxy"
Cel mai mare spectacol de Paști

Incepând de mâine, prima zi de Paști, filmul colosal „Corsarul", pe care îl așteaptă toți ieșenii, va vedea în fine lumina ecranului, la două cinematografe „Scala" și „Roxy".

Spectatorii s'au întrebat un moment, de ce rulează această formidabilă realizare cinematografică, în două săli. Explicația este dată de succesul extraordinar pe care „Corsarul", cu Fredric March, Franciska Gaal, în regia lui Cecil B. de Mille, l-a înregistrat pretutindeni.

Pentruca toată lumea să nu piardă acest unic prilej, și să vizioneze cel mai mare film, ce s'a făcut până azi, Casa „Paramount" prezintă „Corsarul" la ambele cinematografe „Scala" și „Roxy", în acelaș timp.

Spectacolele vor începe de mâine, Duminică, prima zi de Paști și vor continua zilnic de la ora 10 dimineața.

Cămăși pijamale, ciorapi, mănuși, gulere

Cravate

Mare asortiment. Prețuri reduse și fixe la

EDUARD

Informațiuni

x *Suntem informați că Dl.* Dr. HENRI BROHOVICI *din București, specialist în* CHIRURGIE ESTETICA *și* REPARATOARE *dela* PARIS, *va fi în localitate în zilele de* 25 ȘI 26 APRILIE, *când va da consultațiuni și informațiuni pentru estetica feței și corpului (Riduri, Nas, Ochi, Urechi, Buze, Sâni, Cicatrice, semne) între orele 3—5 d. a, în cabinetul dentar al D-lui Dentist I. Arkender, str. Lăpușneanu, vis a vis de Creditul Urban.*

x Felicitări de Sfintele Paști și cele mai bune culori de ouă, găsiți frumoase și eftine la Librăria Athanasie Gheorghiu.

x Ieri a avut loc înmormântarea cunoscutului tipograf Aizic Gunsberg din localitate.

Defunctul a fost un breslaș apreciat, cinstit, și lasă printre cei ce l'au cunoscut unanime regrete.

x Vinuri excelente, începând dela 14 lei litrul la Fr. Pogor. Specialitate Grasă de Cotnari.

x Fotografii pe porcelan pentru morminte — Fotokeramică durabilitate garantată comandați la Studioul fotografic ZAHARIA WEISS Piața Unirei

x Un costum de străjer cumpărați eftin dela Librăria Athanasie Gheorghiu.

Este cel mai folositor cadou ce-l puteți face copilului Dv.

x Icre negre moi și tescuite, numai la Frații Pogor.

x Siropul Iodotanic Dr. Ralianu aprobat de Consiliul Sanitar Superior, se recomandă cu mare succes copiilor lymfatici, anemici, scrofuloși și rachitici pentru purificarea și regenerarea sângelui, înlocuind Untura de Pește. Nu produce jodism. Depozit Farmacia Dr. Ralianu, str. Cuza-Vodă 83.

DE INCHIRIAT trei camere libere, cu bucătărie, pivniță, grădină cu pomi roditori. Str. Libertății 22.

DE INCHIRIAT, eventual unei instituții, la etaj, în str. Impas 40 Sfinți, lângă Invalizi, un apartament compus din 6 (șase) camere parchetate și tapisate, teracote, baie, bucătărie și dependințe. A se adresa la aceiași adresa la parter între 11—1 a. m. și 2-5 p. m.

Cumpăr aur de bijuterii Briliante, antichități. Vindeți bine **Brătianu 82** Notați bine No.

DOCTORUL
R. DAMSKER
Medic de Spital
str. Ghica Vodă No. 51
între 7-9 și 3-6
MEDICINA INTERNA
Boli de inimă
plămâni—rinichi

Cheia negocierilor franco-italiene
este problema spaniolă
Italia trebue să renunțe la orce pretenție asupra insulelor Baleare

Londra 23. — Ziarele britanice comentează în special problema negocierilor franco-italiene.

„Manchester Guardian" socotește că aceste negocieri vor fi de scurtă durată și încununate de succes. Ele depind mai cu seamă, după părerea ziarului, de soluționarea problemei spaniole.

„Pentru Franța, ca și pentru Anglia, insulele Baleare au o importanță strategică vitală. Orice control străin al acestor insule ar rupe echilibrul din Mediterana occidentală.

Probabil că nu există o ocupație propriu zisă italiană a insulei Majorca, dar ofițerii și experții italieni aflați pe insulă pot să o folosească pentru scopurile strategice ale Italiei. Francezii vor cere fără îndoială asigurări precise în ce privește întregul arhipelag".

Pe de altă parte, deși de tendințe opuse, „Daily Express" și „News Chronicle" sunt azi de acord în a formula speranța că toți luptătorii străini din Spania vor fi rechemați în curând.

Ambele ziare prevăd că noi sforțări vor fi făcute în cursul săptămânii viitoare pentru a ajunge la soluționarea principalelor chestiuni interesând comitetul de neintervenție.

„Daily Express" subliniază: „Guvernul britanic ține acum în mod special să evite falimentul comitetului de neintervenție, întrucât el este strâns legat de acordul cu Italia.

Aplicarea acordului anglo-italian depinde de retragerea trupelor italiene din Spania".

x Eri a încetat din viață în localitate contesa Calomira de Cimara, descendentă a unei nobile familii de cărturari.

Tatăl contesei Calomira de Cimara, George Cimara, a fost profesor la Universitatea din Iași.

O minune Un ideal
realizează în orice fotografie
STUDIO MIMOSA
Iași, str. Cuza Vodă No. 7

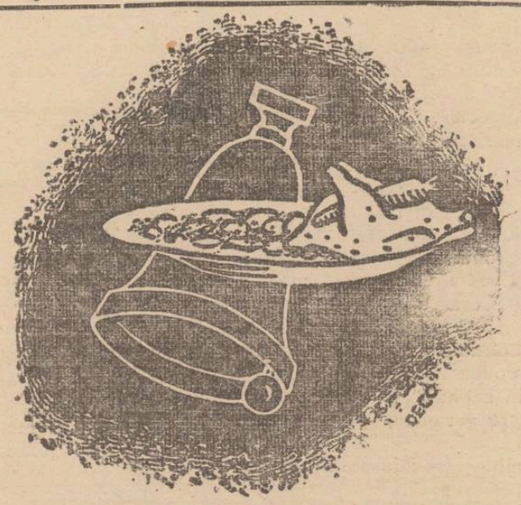

De sărbători vă zic: poftă bună și Slănic
PILULE SLANIC
Cereți la farmacii și droguerii cutii originale

SPUMOASA PASTĂ DE DINȚI

SIFILISUL

Tratați-vă în mod discret cu „OROSPIROL" care a fost experimentat în 42 clinici universitare și spitale din Italia și luându-se pe cale bucală, fără injecții, nu produce nici o turburare al organismului.

„OROSPIROL"-ul de vânzare la toate farmaciile și contra ramburs la farmacia „La Urs" București, Strada Oituz No. 27.

DE VANZARE o casă; 4 odăi, bucătărie, pivniță, cămări etc., în strada Bărboi No. 6. Doritorii se pot adresa zilnic între orele 11—1 a. m. și 4—5 p. m.

A sosit un nou transport
Nămol de Pistyan
Cuburi Pi Oa. Comprese Gamma. Inform. și prospecte pentru Băile Pistyan Str. V. Stroescu No. 12

DE VANZARE, teren 300 m. p., la Copou, chiar pe șosea, aproape de localul Vidrascu—Copou.
A se adresa la redacția ziarului „Opinia".

Contra bătăturilor, singurul preparat cu adevărat eficace: „Coricol".
Depozit: Farmacia Pollak
Str. Ștefan cel Mare. Telefon 235

LA SPORT ȘI PE STRADA
domnul elegant poartă Cămașa Trinaco

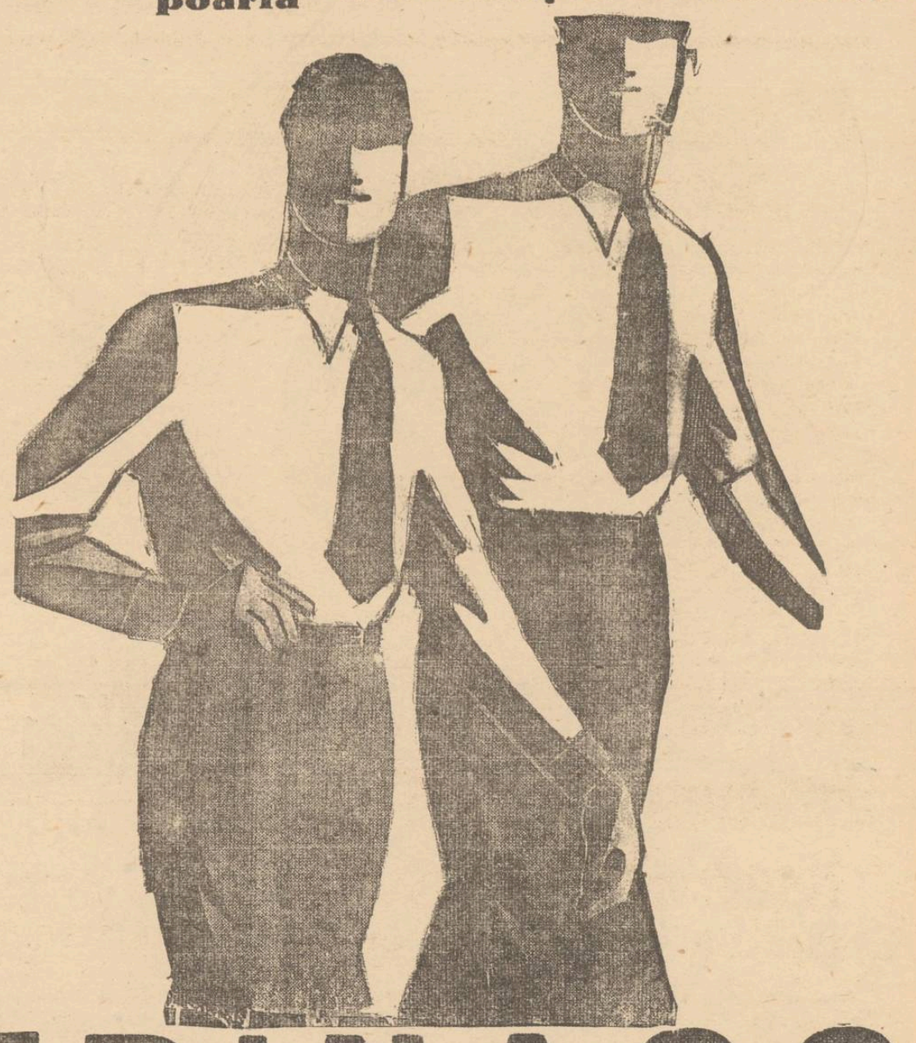

TRINACO

Cele mai noi creațiuni.
Cereți pretutindeni produsele noastre de calitate superioară.
SUCURSALA IAȘI, — Strada Ștefan cel Mare 11

Zâmbetul de Paști

redactat de AUREL LEON

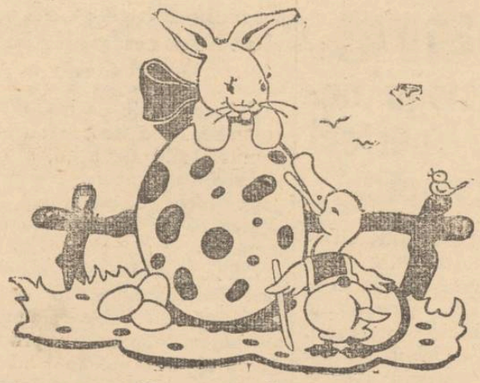

Strofe de post

Mai cu rău și mai cu bine,
Cu opreală la mâncare,
Ai ajuns cu greu în fine
Și în săptămâna mare.

Cu atâta rugăciune,
Cu metanii și cu post
Ce creștin mai poate spune
Că n'a dus-o foarte prost?

Postul ăsta nu e șagă,
Doar o știe fiecare.
Tine-o primăvară'ntreagă;
Nu degeaba-i postul mare.

Nu-i un „post" modest ca toate
Cu o leală—vorbă goală,
Ci-i solid, dragă nepoate,
Ca un „post" din capitală.

Vii flămând ca vai de tine
Și când ai ajuns acasă.
Să mânânci și tu în fine,
Toată pofta mi te lasă.

Vezi urzică mestecată
Borș cu stevie, urzici,
Iar urzică pipărată,
Că nu știi ce să mai zici.

Când te'ndeamnă iar nevasta
La de colo, ia de ici,
Te gândești că țara asta
Toată-i stevie și urzici.

Tu începi a face gură
Și de foame a te plânge.
Că renunți la așa cură
Pentru înoirea'n sânge.

Dar nevasta îți arată
Că globulele câștigă;
Și mânânci iar o salată
Plus urzici cu mămăligă.

Dar te miri că mama soacră
Tot mâncând urzici cu foc,
A rămas la fel de acră,
Nu s'a transformat de loc.

Postu-i bun și-i o plăcere
Și oricui socot că-i place
Dacă-i forte și'n putere
Ca să-l poată bine face.

Dar poftim, mă rog matale
De încearcă o prăvălie
Unde alți trufandale:
Te apucă aplopiexie

Spun bunicii și părinții
Și'n ceasloave se citește
Ce post strașnic duceau sfinții
Mai cu hribi și mai cu pește.

Hribii azi ți se perle rare
Din Oceanul Indian.
Peștele pus în vânzare
Costă suta un biban.

De aceia lângă hală
Când auzi de mititei,
Nu mai poți și dai năvală
Ca flămândul peste ei.

Și apoi, tu și Mitică,
Mai cu „șefule" cu „neică",
Vine-o baterie mică
Și tovarășă o fleică.

Când te duci apoi acasă
Și vezi câte se gătesc,
De urzică nu-ți mai pasă:
Faci chiar post călugăresc.

Uite-așa, mai cu metanii,
Cu necazuri la mâncare,
Și acuma ca'n toți anii
A trecut și postul mare.

Nouă astăzi ne convine
Să glumim de post mereu,
Fiindcă Paștele ne vine
Și-am scăpat de ce e greu.

Postul mare-i o poveste
A sburat din calendar,
Deocamdată nu mai este;
Dar la anul, vine iar...

Pomelnic festiv
sau program de activitate

LUNI

începe grijitul
plus curățitul
și plus spălatul.
Se spală tot natul
și tot satul.
Scoate
boarfele toate,
sufrageria
gospodăria
și rufăria.
Bucătăria
ai scos-o afară,
iar magazia
i-acum dormitor.
Stau hainele expuse pe scară,
Pisica pe maldărul lor...

MARȚI

Începe să ploae.
Divanul se moae,
o ramă se'ndoe
și totul se udă.
Aleargă,
asudă
și vezi să nu spargă
„tâmpita" vreo vază
că-i toantă, zăludă
și mută cu ciudă;
la orice așează
îl cheamă pe dracul.
Jobenul și fracul
ajung în ligheanul
cu var și vopsea
din care-o să dea
femeia tavanul.
Iar rufele 'ntinse
curate ca ninse,
acuma sunt ude,
și ploaia s'abate
în ropot de vară.
Stau toate 'nșirate
și iaca e seară.

MIERCURI

Se spală buletul,
se șterge parchetul,
se dă cu „oloi"
podelele noui.
Se scutură praful
se schimbă cearșaful,
se calcă, se spală
se dă cu vopsea.
—„Poftim ce scofală!
Nu-i bine așa"...
E vorbă, ocară
și multă grabă.
De n'ai nici o treabă
te dă și-afară.
N'ai voe să pui
nici mâna pe-un cui;
n'ai voe să'nchizi
nici să deschizi
vreo ușă sau geam,
că-i mare bairam.
Tu nu trebuești
Decât să...plătești

JOI

Începe-așezatul.
Adică pe dos
de cum ai scos.
—„Încet cu patul
că strici biroul!"
Poc! bibeloul
de pe dulap.
Lampa e'n cap.
Divanul în spate.
—„Că multe sunt frate!"
Nevasta-i cu planul
să schimbe-așezatul:
unde-a fost patul
să pue divanul.
Să scoată afară
oglinda, b rou,
precum ca să pară
că e ceva nou.
Deci hai și măsoară
întinde o sfoară,
iar scoate afară
dulapuri vreo șapte
și'nfine... e noapte.

VINERI

Azi dimineață
e timp de piață.
Nevasta te'nhață
și'ncepe a spune
de parcă ar face
o rugăciune:
Să-mi iei
4 miei
3 găini și dacă
e carne de vacă
să iei o bucată.
Să-mi iei salată
ridichi
și alune,
brânză și căpșune.
Să iei șocolata
zahăr nepisat
unt
cafea
rahat,
și-așa mai departe
le ia după carte
cum le știe ea
plus etetera...
Și la ora asta
când citești ziarul
să mai uiți amarul
ce e de uit,
sigur că nevasta
tot n'a terminat,
scrie... corectează.
Așa că, fă bine
și mă complectează
matale pe mine...

Să râdem puțin

Obișnuință

Madam Popescu a fost plecată pentru o săptămână în capitală.

La reîntoarcere, în pat seara soții au povestit cum și-au petrecut timpul în săptămâna cu pricina.

Fireşte că au jurat în fața icoanei credința pe care și-au păstrat-o reciproc.

Apoi au adormit ca doi porumbei. Deodată, madam Popescu strigă prin somn:

— Vai puiule, bărbatu-meu!

La auzul acestui strigăt disperat, Popescu buimac și-a înhățat hainele și a dispărut pe geam...

Obișnuință.

Gafă

Mitică face gafe cu orice ocazie.

Intr'o zi e invitat la Ionescu. Nevastă-sa îi spune pe drum:

— Bagă de seamă Mitică Știi că Ionescu e.., (și imită cu degetele podoabele boului). Să nu cumva să începi iar brașoavele tale cu bărbații înșelați...

Mitică promite să nu iasă. din cuvântul nevestei.

Dar uituc cum e, la un moment dat se trezește spunând:

— Să vă spun eu una bună cu un bărbat încornorat.

Când să înceapă, a întâlnit privirea de tigroaică a nevestei și a simțit o lovitură de berbec pe sub masă.

Involuntar Mitică se întoarce spre Ionescu care se pregătea de râs:

— Ah, te rog să mă iertți dragă.

Ofertă americană

Prin grădinile Vaticanului, Papa se plimbă în compania unui american care a insistat mult să fie primit de Inaltul Pontif.

Un cardinal, care îi urmează, aude:

— 5000 de dolari.

Dar Papa refuză din cap. Americanul strigă.

— Un milion de dolari.

Papa refuză.

— 10 milioane..,

Acelaș răspus.

— Pe Sfântul Petre, pentru ca ați fost așa de sever, întreabă cardinalul după plecarea ciudatului american.

— A fost imposibil să accept. Stii ce mi-a cerut? Să scot pe „amin" de la sfârșitul rugăciunilor și să pun „Shell-Oil".

Grija ei

— D-ră, logodnicul d-stră a stat o săptămână la pușcărie.

— Mie mi-a spus că a stat o lună... Unde s'o fi învârtit în restul timpului?!...

Optimism

Un individ cade dela etajul al 10-lea, și când ajunge prin dreptul etajului întâi, își zice în gând:

— Până acum, am ajuns bine...

Te pomenești... că scap și de-acum încolo!...

La comisariat

— Ce profesiune ai?

— Jidan..,

— Du-te dracului, că nu te întreb de sex!

Când cumperi...

— Așa dar, vreți trei milioane pentru casa aceasta. Dar unde grajdul?

— Care grajd?

— Pentru măgarul care va da prețul acesta.

LA CUMPĂRAREA COVOARELOR ORIENTALE
adresați-vă direct primei surse
„TEBRIZ"
Expoziție permanentă
Iași Str. Lascar Catargiu 62

Din cauza mutării
MAGAZINUL DE STICLĂRIE **Știer**
Str. I. C. Brătianu 130
soldează mărfurile cu jumătate preț

Mi-am găsit leacul sigur...
TYP
PURGATIV-LAXATIV
LA FARMACII ȘI DROGUERII

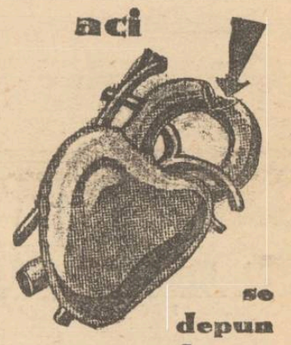

aci se depun sărurile care îngroașă arterele

După vârsta de 40 ani, organismul, ne mai având posibilitatea să elimine în mod normal toate otrăvurile, depune o parte din ecestea în pereții arterelor, provocând astfel cea mai răspândită boală: arterioscleroza.

Arterele se îngroașă, își pierd elasticitatea și nu mai garantează o circulație normală a sângelui.

Bolnavul suferă de amețeli, văjâeli în urechi, pierde respirația după 3—4 pași, pielea îi devine lucioasă și grasă iar memoria și puterea de muncă descresc simțitor.

Singurul medicament, care este în stare să lupte contra acestei boli, este Sklerolsyrup prof. Dr. Mladejowsky. Menirea Sklerolsyrup-ului este de a dizolva sărurile ce se depun în pereții arterelor, deci de a combate boala în cauza ei primară.

De aceia se simte o ameliorare atât de accentuată chiar după terminarea primului flacon și un aspect de nerecunoscut al bolnavului după terminarea curei de 5 flacoane.

Diabeticii vor lua Sklerolsyrup D., preparat fără zahăr.

Broșura „Arterioscleroza și noul ei tratament cu Sklerolsyrup prof. dr. Mladejowsky", în care se găsesc nenumărate scrisori de mulțumire din partea bolnavilor și medicilor, se capătă gratuit la farmacii și droguerii sau la cerere prin poștă la Dep. General E. & L. Cioară, str. Speranței 37, București 3.

DOCTOR
A. Socolovschi
Specialist în boli și operații de
nas, gât, urechi
Piața Unirei
Str. Săulescu 2
DIATERMIE SPEC. ORL.
Inhalație cu ozon (electr) electroterapie, înaltă frecvență
Cons. 8½--10 12--2 5--7

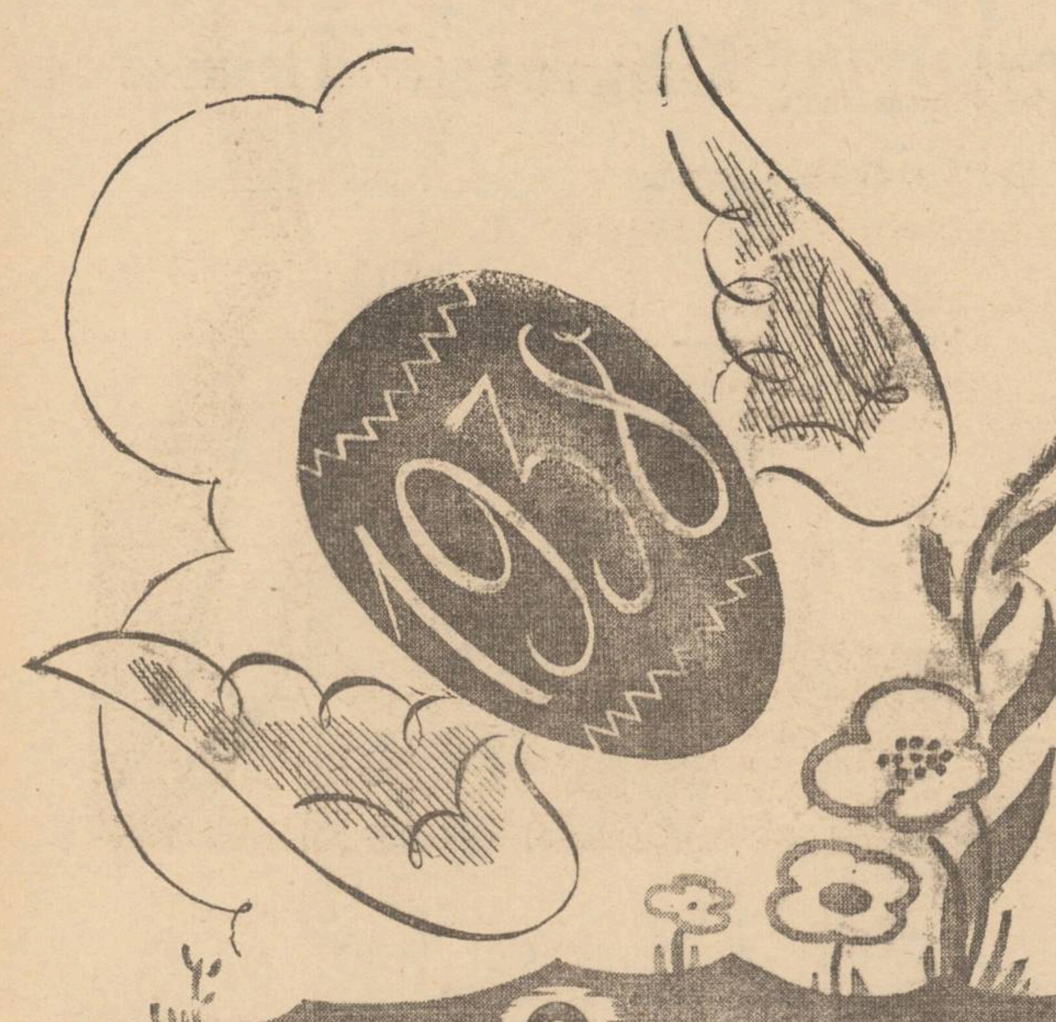

Paştele vine odată pe an...

ADUCÂND PACE, FERICIRE ŞI BUNĂVOIE INTRE OAMENI.

NOROCUL LOTERIEI DE STAT VINE LA 15 ALE FIECĂREI LUNI, răspândind în toată ţara bucurie şi ZECI DE MILIOANE

LOTERIA DE STAT

Baia mea în fiecare dimineaţă... Urodonal-ul meu în fiecare seară...

şi iată cum la 40 de ani eu sunt cea mai rezistentă din mica noastră societate. Nu simt nici odată cea mai mică indispoziţie, mănânc de toate, dorm bine şi iau parte la toate petrecerile ce le organizăm. Am aceiaş greutate ca şi la 25 ani.

„Urodonal este un medicament al cărui formulă s'a confirmat la întrebuinţare ca extraordinar de eficace. Cura de spălare, pe care el o realizează în mod perfect, este în orice caz de folos pentru toţi: ea permite de a evita numeroase boli precum şi o bătrâneţe prematură. Profesor G. POUCHET Membru al Academiei de Medicină

Urodonal este un puternic antiseptic al căilor urinare şi un regulator admirabil al tensiunii arteriale. Graţie unei întrebuinţări regulate, artriticii vor fi feriţi de accidentele multiple cari, mai curând sau mai târziu, îi vor atinge: colici nefritice şi hepatice, reumatisme, gută, nisip la rinichi, eczemă, obesitate, astm, sciatică, dureri, migrene, arterio-scleroză.

Cine ia URODONAL se simte bine

La farmacii şi droguerii

CHATELAIN — ESTE UN PRODUS CHATELAIN, MARCĂ DE INCREDERE

Din minunile stiintei

Ochiul electric. Aplicaţiuni surprinzătoare

Păzeşte băncile, încarcerează pe hoţi, culege numai firele coapte de bumbac, clorinează perfect apa, belinograful, apararea naţională etc. etc.

Och ul electric este o celulă de seleniu. Seleniul este un corp bun conlucrător de electricitate care are următoarea proprietate: Conductibilitatea seleniului să ch.mbă după variaţiun le luminei. De pildă dacă dăm drumul unui curent electric printr'o celulă de seleniu, acel curent va trece într'o cantitate mai mare sau mai mică, după cum va fi şi raza luminoasă ce cade asupra acelei celule. Marele fizician Hertz a arătat că razele ultra-violete ce cad pe o placă de metal, fac ca acea placă să degajeze electroni cari in fond sunt un curent electric. Această proprietate a electronilor şi cu descoperirea ochiului electric au dus la nenumărate aplicaţiuni surprinzătoare. Voi cita câteva din progresele strălucite ale electrotehnicei moderne datorite ochiului electric:

Portarul electric. — Când cineva intră intr'un local unde este instalat un ochiu electric, provoacă o variaţie de lumină ce se transformă prin ochiul electric în variaţie de curent. Acea variaţie de curent declanşează un sistem de sonerii electrice ce anunţă pe acea persoană.

Prin alte dizpozitive electrice, se deschide sau se închide uşa. In localuri de bănci, ochiul electric declanşază semnale de alarmă, aprinde luminele, deschide trape unde musafirul nepoftit este încarcerat automat. Şi in acelaş timp poate aprinde o capsă de magneziu şi cu ajutorul unui aparat fotografic fixază imagina vizitatorului nepoftit. In camerele secrete ale marilor băncii, ochiul electric declanşează robinete de apă care inundă camera sau pun in uncţiune arme de foc.

Deci mecanismul ochiului electric se bazază pe variaţia razelor ce le primeşte. Ştim că sunt raze vizibile ochiului nostru şi raze invizibile. Mecanismul ochiului electric este pus în funcţiune atât de razele luminoase cât şi de cele invizibile. De obiceiu băncile au un dispozitiv de raze invizibile (electroni) după principiul descris mai sus de Herz. Astfel încât hoţul nu ştie că el e observat şi denunţat de acest miraculos detectivul ştiinţei.

O altă aplicaţiune a ochiului electric sunt vitrinele şi şoselele luminate automat. Cit timp nu trece nimene prin faţa unei vitrine sau pe şosea, ea nu este luminată. Când trece cineva, ochiul electric pune în mişcare un comutator care aprinde lumina şi apoi o stânge când acea persoană se indepărtează.

Culege numai firele caapte de bumbac. — Recent s'a patentat în America un aparat construit de Charles White, bazat tot pe ochiul electric, graţie căruia se culeg numai firele de bumbac coapte. Bumbacul care nu trebue să fie cules, nu posedă un număr suficient de fire albe ca ochiul electric să fie impresionat de lumina emisă de aceste fire. Când bumbacul îndeplineşte condiţiile de a fi cules şi trece prin faţa aparatului, atunci lumina emisă de firele albe impresionează ochiul electric şi astfel se pune în funcţiune aparatul de cules care apucă bumbacul şi-l pune pe transportator, ce-l duce la sac. Recolta e făcută printr'o selecţie electro-mecanică.

Clorinarea apei.—In chimie se intrebuinţează ochiul electric pentru amestecarea diferitelor fluide sau substanţe în soluţie, în anumite proporţii. De pildă clorinarea apei. Cu supravegherea unui ochi electric această clorinare se face cu o precizie matematică.

Belinograful.—La noi în Bucureşti, Ziarul „Timpul" a instalat un aparat numit Belinograf care primeşte şi transmite la distanţă, cu ajutorul telefonului, diferite fotografii. Inima acestui aparat este ochiul electric. De asemenea şi cinematograful vorbitor se bazează tot pe principiul ochiului electric.

Aviaţie.—La aviaţie, cu ajutorul ochiului electric (Belinograf) se transmit instantaneie fotografiele scoase din avion, la centrele interesate.

Armata. — Ochiul electric într'un viitor răsboi va fi cel mai bun observator al câmpului de luptă.

Nu pot termina articolul fără a atrage atenţia bărbatilor—crai, că ochiul electric al soţiei inşelate îl poate urmări pas cu pas. Te trezeşti că mâine acest ochi electric va deveni un vede-tot, aude tot, înregistrând ca într'un film sonor, ori ce sunet şi mişcare. Şi mai mult chiar; acest ochi electric utilizând televiziunea, va reda pe un ecran, ochiului soţiei credincioase, tot ceia ce face şi vorbeşte iubitul său soţ în acel moment, la mii de kilometri depărtare, pe uscat, pe mare sau în văzduh.

Nu îndrăznesc să spun acelaş lucru despre sexul frumos, căci mă tem că-mi găsesc beleaua...

V. TEODOREANU
profesor

„Dreptatea învinge"

Lozinca de pace a Crucii Roşii Cehoslovace cu prilejul Paştelui

Crucea roşie cehoslovacă organizează în fiecare an aşa numitele zile ale păcii, al căror scop este acela de a propaga ideia de toleranţă, de înţelegere şi pace între oameni.

Zilele acestea sunt organizate în fiecare an sub o lozincă anumită, care este pusă în fruntea acţiunii de propagandă a păcii din anul acela, şi care tinde să pătrundă până în cele mai largi straturi populare. Astfel în anii precedenţi Crucea roşie cehoslovacă a propagat ca lozinci de pace în zilele Paştilor următoarele idei fundamentale: „Respect faţă de bătrâni", „Grijă pentru copii" etc.

In anul acesta lozinca păcii Crucii roşii cehoslovace, este „Dreptatea învinge" - Veritas vincit.

In anul acesta, viaţa politică cehoslovacă, în timpul Sfintelor Paşti, a păstrat un calm desăvârşit în ce priveşte luptele de partide; presa a invitat orice atacuri şi polemici politice, pentru ca în felul acesta să dea o dovadă că acţiunea pacifică a Crucii roşii Cehoslovace trebue să fie şi este tradusă în fapte. (Ceps).

Citiţi „OPINIA"

Cinematograful Sidoli prezintă de Sft. Sărbători a Paştelui cel mai bun program

Filmul complect colorat —

Prinţesa Ţiganilor

cu marea vedetă ANNABELLA şi HENRY FONDA

Capitole principale: Căsătoria unei frumoase ţigance cu un conte. Blestemul sângelui. Războiul civil sfâşie Spania. Se ard şi se distrug bisericile şi operele de artă.

AL 2-lea FILM **Mormântul lui Ghenghis-Khan**

(Secretul celor 7 suluri) cu PETER LORRE şi PAULINE FREDERICK

Un film senzaţional, enigmatic şi plin de mistere.

DE PAŞTI nu negiijaţi a vă aproviziona cu veritabila **Grasă de Cotnari**

dela **MUTU**

Str. Lăpuşneanu 6

GRATAR RENUMIT — PESCARIE — APERITIVE FINE

PILULELE SLANIC curăţă stomacul, intestinele şi ficatul

Cereţi la farmacii şi droguerii cutii originale

CEL MAI PRECIS ATELIER DE CEASORNICĂRIE

VASILE V. OSTAPOVICI

— IAŞI —

Str. Ştefan cel Mare No. 46

Vinuri strălucite neîntrecute în Iaşi FOARTE EFTINE Str. Roseti 4

la dureri de cap

NEVRALGINE JURIST

DOCTOR **Iosif Goldenberg**

Medic de Spital

Specialist în BOLI DE PIELE, SIFILIS VENERICE

Strada Palat No. 2 (vis-a-vis de Palatul Administrativ)

Cons. 8-11 dim. 3-8 p. m.

Doctor **A. Dascăl**

BOLI INTERNE VENERICE ŞI SIFILIS

Tratamentul blenoragiei la bărbaţi şi femei

Diathermie urologică şi generală

Consultaţii şi tratamente: $7^1/_2$—10 a. m. şi 2—9 seara

Duminică 9—12 a. m.

Iaşi, Str. Cuza-Vodă 42 (vis-a-vis de Camera de Comerţ)

CREMA DE LACRAMIOARE curăţă, albeşte şi catifelează pielea. Depozit Farmacia Dr. Beceanu Piaţa Halei Iaşi.

MUŞTAR CU MUST

RECOLTA NOUA

S'APUS IN VANZARE LA PRINCIPALELE BACANII ŞI MAGAZINE DE MEZELURI

Dep. G-ral Farmacia Werner-Iaşi

Ultimele nou'ăţi literare în vitrina librăriei Ath. Gheorghiu

FRANCEZE

1. Petre Bellu—„La parole est a la defensé"
2. Rolland Dorgees—„Frontieres"
3. Comte Sforza-„Pachitch"
4. C. Bougle—„Les maitres de la phylosophie"
5. Louis Rougier — „Les mystique economiques"
6. Comandant Charcot—„Autour du Pole"
7. Louis Gillet—„Essais sur l'art francais"
8. O. K. Simon—„Hitler en Espagne"
9. Vicki Baum—„La grande mise en vente"
10. André Fribourg — „La vitoire des vaincus"
11. Ştefan Zweig—„Magellan"
12. Tom Antongini—„D'Annunzio inconnu"
13. Von Schuschnigg—„Autriche ma patrie"
14. Miquel Ferrero—„Drapeu de france"
15. Jaques Chardonne—„le bonheur"
16. Gustave Aubry—„Le seconde empire"

ROMÂNEŞTI

1. Stănoiu—„O partidă de pocker"
2. Ionel Teodoreanu—„In casa Bunicilor"
3. Sinclair Lewis—„Dodsvorth"
4. Romulus Seişanu—„Viaţa lui Despt Vodă"
5. Vasile Militaru—„Temelie de veac nou"
6. Mary Vebb — „Vulpea".
7. Petru Neagoie — „Drumuri cu popas".
8. Victor Măgură—„Tâmple in flăcări"

Urmăriţi săptămânal rubrica noastră şi zilnic vitrinele cu ultimile noutăţi.

Paştile Domnului, Paştile!

„Paştile Domnului, Paştile!

„Paştile nestricăciunii lumii de mântuire"... Aşa cântă astăzi biserica noastră. De ziua Invierii Domnului, ea are cele mai frumoase şi mai mişcătoare cântări. In adevăr, aşa se şi cuvine pentru cea mai mare sărbătoare a creştinătăţii de pretutindeni. In această zi s'au rupt peceţile mormântului, straja înarmată cade la pământ, îngerul Domnului prăvale piatra şi Hristos Domnul, care a înviat pe fiul văduvei din Nain, pe fiica lui Iair şi pe Lazăr cel mort de 4 zile, înviază acum însuşi el din morţi prin propria sa putere dumnezeiască.

Hristos Domnezeu l-a înviat pe Hristos omul. A înviat Viaţa, şi neamul omenesc s'a mântuit. Iisus e acum biruitorul morţii. S'a adeverit profeţia sa cu privire la sine: **„Stricaţi acest templu şi după 3 zile îl voi rezidi" ....„Şi întristarea voastră întru bucurie se va întoarce"...**

Ca un biruitor, încins de lumină, el se arată Mariei Magdalenei la mormânt şi mironosiţelor pe care, zicându le: **„Bucuraţi-vă!"** *S'arată ucenicilor chemându-i să-i pipăie ranele. S'arată lui Luca şi Cleopa în drum spre Emaus; stă la masă cu ucenicii pe ţărmul lacului Ghenizaret. Toma Necredinciosul pipăindu-i ranele şi coasta, strigă:* **„Domnul meu şi Dumnezeul meu!".**

Iată, adevărul învierii, mărturisit cu înfiorare de mii de milioane de credincioşi din decursul celor 19 veacuri. Iată de ce bucuria duhovnicească a Invierii Domnului trebuie să întroacă orice altă bucurie. Iată de ce şi biserica strigă azi fiilor ei: **„Ziua Invierii şi să ne luminăm cu prăznuirea! Şi unul pe altul să ne îmbrăţişăm, să iertăm toate pentru înviere şi să zicem fraţilor şi celor ce ne urăsc pe noi!"**

Acesta-i creştinismul adevărat al iubirii şi al iertării. Pacea şi bucuria de anul acesta însă, sunt tuburate de cele două războaie, de războiul fratricit din Spania şi de războiul chino-japonez.

Gurile de tun aduc numai ruină şi jale. Evanghelia nu-i înţeleasă încă pe deplin. Şi, doar după înviere, cel întâi cuvânt al lui Iisus a fost: **„Bucuraţi-vă" şi: „Pace Vouă!"** *Suntem datori a nădăjdui în zile mai bune.*

Hristos a înviat!

Pr. N. V. HODOROABĂ

NU UITAŢI DE **BALUL FAMILIAR** al Asoc. „Personalului Sanitar Auxiliar" din seara de 25 April (a doua zi de Paşti) la Sport şi Muzică

Capacitatea de muncă și bucuria vieții

suferă adesori din cauza constipației. Gândiți-vă ce boli periculoase pot fi cauzate prin activitatea intestinală neregulată. Apărați-vă sănătatea, îngrijindu-vă de un scaun regulat, în modul cel mai eficace, luând „Leo-Pills". Două-trei pilule pe zi sunt suficiente.

Leo-Pills Laxativ

Paște nou

Din zări albastre, pinze de lumină
Își tremură de—asupra lumii, trena,
Și sub o cruce, singură, suspină
Cu ochii triști, Maria Magdalena.

Pe-un deal sfințit cu trudă și cu sânge
De-un om bătut în cuie 'ntre tâlhari,
O mamă plînsă, lîngă sîn își stringe,
Copilul cu ochi sorbezi și amari.

Cunună grea de spini apasă-o frunte
Și la răscruci oltează—un osîndit;
O stîncă grea desprinsă dintr'un munte,
Astupă groapa unui răstignit.

. . . . . .

Șoptiri de vrăji...Din noapte răsar zorii.
Pe cerul liniștit sclipește-o stea;
Sbrcnește-un cântec lin dinspre podgorii,
Și-i risipită 'n vînt, osînda grea.

E'nvinsă moartea; ura-i nimicită
Și'n eul crud renaște-o viață nouă;
Chemări de clopot, lume mîntuită,
Ertare, înfrățire—Pace Vouă!

De douăzeci de veacuri, primăvara,
Moare un om și 'nvie—un Dumnezeu,
Și sufletele-și leapădă povara
Păcatului îndurerat și greu.

. . . . . .

Un Paște nou își scutură vestmîntul
Pe drumuri de nădejdi din sat în sat...
E'ntinerit și cerul și pămîntul
Și sufletul...—Christos a înviat!

A. G. Delafîntînele

Un profesor cu suflet creștin la Botoșani

Există la Botoșani un profesor ce prin pregătirea sa didactică face multă onoare corpului din care face parte, iar prin nota distinctă creștină a personalității sale, poate fi model colegilor săi.

Este Profesorul de științe juridico-economic *Gh. Țicăloiu* dela liceul comercial de băeți din localitate.

Îl cunosc încă de acum 6 ani când funcționam ca profesor de religie la această școală. De o conduită în societate și de o conștiinciozitate la școală cum rar se poate întâlni. Deși autor de cărți, totuși sărac. Cinstit și integru în toată accepția cuvântului.

Meritul cu desăvârșire excepțional al acestui profesor este că în calitate de diriginte se interesează de educația religioasă morală a elevilor și prin ținuta sa religioasă—morală, totdeauna, poate servi de exemplu elevilor săi.

N'am intenția de a-l lăuda — o mărturisesc sincer și în frica lui Dumnezeu. Urmăresc să arăt că se mai găsesc și astăzi profesori, care deși nu-s feciori de preoți sau seminariști, aduc un prețios aport preoților în misiunea lor.

Zilele acestea mi s'a prezintat la biserică un elev din cl. IV a liceului comercial și mi-a spus: P. C. Părinte, elevii clasei a IV s'au gândit să vină în ajutorul celor nevoiași, a văduvelor și orfanilor sărmani, din parohia Sf. V. cu: 10 jum. kgr. făină de grâu, 10 jum. kgr. sare, 1 jum. kgr. brânză, 2 kgr. zahăr și 2 costume pentru 2 copii saraci. Pentru această biserică ctitorie a Elenei Doamna, noi, am adus 2 candele și undelemn.

Am întrebat desigur, cine i-a sfătuit. Și atunci elevul Repca mi-a spus: „Dl. prof. Țicăloiu este dirigintele nostru și d-sa în ora de diriginție ne sfătuește să fim buni creștini și aceasta s'o arătăm prin fapte". De aceia, Părinte, fiindcă noi știm că aveți enoriași săraci, respectuos, vă rog, a le distribui la cine veți creee că are mai mare nevoie".

Fără a mai face vre-un comentariu, se înțelege că avem în fața noastră: *un dascăl desăvârșit, un educator neîntrecut și un creștin adevărat.* Desigur că aceasta ultimă atitudine a acestui profesor, nu poate fi calificată decât ca fiind expresia unui suflet de adevărat creștin.

Am zis—ultima atitudine—căci îl cunosc ca profesor și fost coleg de la același școală, că în Botoșani—cel puțin—a fost primul care încă acum doi ani la cele 2 clase—cl. III și cl VI—unde era diriginte, a făcut ca în dreptul icoanei să ardă în permanență—cât ține clasul—câte o candelă. Pe mine ca profesor m'a mișcat foarte mult această grijă și această manifestare de bun creștin, l-am adus mulțumiri și mărturisesc că mi-a făcut o impresie așa de plăcută încât încă atunci mă gândeam s'o relevez pe calea scrisului. Dar d-sa n'a făcut și nu face numai atât. Pe lângă că întotdeauna și-a pus tot sufletul și întreaga pregătire și putere de muncă la dispoziția elevilor săi, d-sa s'a interesat și se interesează de aproape în orele de diriginție și de viața religioasă a elevilor, cere întotdeauna dela elevii d-sale dovedirea că în Postul Mare s'au spovedit și împărtășit și cercetează în această calitate de diriginte, frecvența elevilor la biserică, când le dă notele la purtare.

Iată, în câteva cuvinte, cele ce am crezut de bine să le relevez și termin cu ferma convingere că dl. Profesor Gh. Țicăloiu, prin aceste însușiri de adevărat creștin și desăvârșit educator, se situează în fruntea profesorimei secundare pe țară.

Cinste, d-tale d-le Țicăloiu și cinste corpului profesoresc din care faci parte!

Preot MIRCEA DIMITRIU

Cooperativa pentru construcții „Căminul Ideal" — Iași
No. 45 din 12 Aprilie 1938

Domni asociați sunt rugați să ia parte la Adunarea Generală Ordinară și Extraordinară, care se va ține la sediul social, str. Palat No. 1 Iași, Duminică 1 Mai 1938 la ora 10 dim.

I. Ordinea de zi a adunării generale ordinare:

1. Darea de seamă a Consiliului de Administrație pe exercițiul 1937.
2. Raportul Cenzorilor pe exercițiul 1937.
3. Examinarea și aprobarea Bilanțului și Contului de Profit și Pierdere la 31 Dec. 1937.
4. Descărcarea Domnilor Administratori și cenzori.
5. Hotărârea adunării privitoare la maximum de împrumut ce se poate contracta de Cooperativă la Banca Centrală și Federala Iași, precum și la Prima Societate de Economie.
6. Ratificarea asociaților noi înscriși și a celor retrași.
7. Alegere de noi membri în Consiliului de Administrație în locul celor demisionați și eșiți la sorți.
8. Alegerea a 3 cenzori titulari și 3 supleanți.
9. Votarea bugetului pe ex. 1938.

II. Ordinea de zi a adunării generale extraordinare:

1. Adoptarea noilor statute conform legei de organizarea cooperației din 6 Aprilie 1935.

In cazul când nu se va întruni numărul de membrii cerut de statute, urmează a se face întrunire a doua oară cu oricâți membri vor fi prezenți în același local în ziua de 8 Mai 1938 la aceiași oră, cu aceleiași ordine de zi.

Consiliul de Administrație

„COCHETA" — N. Rothstein și I, Steinberg
București I, Str. Olten No. 3 A.

Onorata firmă,

Dl. Herman Rothstein, retrăgându-se din asociația noastră, binevoiți vă rugăm a lua notă că începând dela 1 Aprilie 1938 Dumnealui nu mai angajează în nici un fel firma COCHETA care a rămas exclusiv proprietatea d-lor N. Rothstein și I. Steinberg cu aceiași emblemă și același sediu și cari au preluat întregul activ și pasiv al Societății.

Cu această ocazie vă rugăm a ne acorda aceiași încredere de care ne-am bucurat și până în prezent și vă asigurăm că onoratele Dv. comenzi și dispoziții vor fi executate prompt și cu cea mai perfectă conștiinciozitate spre deplina Dv. mulțumire.

Urându-vă afaceri bune și în așteptarea onoratelor Dv. comenzi, vă salutăm cu toată stima,

N. ROTHSTEIN și I. STEINBERG

Primeros Gum_?

Nu ați uitat oare nimic?

Principalul: 1 duzină din minunatele prezervative *Brillant - Extra-Primissima* și *Luxus-Si ken-finest* adeseori imitate, însă niciodată întrecute.

Contra bătăturilor, singurul preparat cu adevărat eficace: „Coricol".

Depozit: Farmacia Pollak
Str. Ștefan cel Mare. Telefon 235

Desfacerea produselor
viilor Ana Ștefan Negruzzi
Str. I. G. Duca 13
S'a pus în vânzare în vederea sărbătorilor Riesling 1936 și Oporto roș 1935
— a 12 lei litrul —

Doamna Doctor
C. PARHON ȘTEFANESCU
Medic primar al Spit. Socola
Boale nervoase și ale glandelor cu secrețiuni interne
METABOLISM BAZAL
Cons. 2—4 p. m.
Str. Tăutu 2 Tel. 2269

Prințesa Tigănilor

In Nămăești la un Paști, cu G. Topîrceanu

Departe, într'un sat de munte dela poala Carpaților, de unde țâșnesc izvoarele din stâncă și-și rup haina nouă de un albastru desăvârșit în colțuri răzbunătoare de calcar așternute pe pulpana munților, mi-am semănat anii copilăriei, oglindiți în unda zburdalnică a Argeșelului, și pitiți în răchita cu haina de ceară a malurilor șerpuitoare. Pe malurile Argeșelului, deoparte și de alta, se înșiră casele satului Nămăești, ca niște mărgele, înșirate pe un fir de aur, la gâtul unei rucărence.

Priveam ore întregi în unda Argeșelului, cum zglăvoace e șprințare sar nesăbuite din cristalul râului, și se iau la întrecere cu peștișorii, ce aleargă ca niște cuțitoaie, sau ca o suveică aruncată de mâna măeastră a unei mușcelence, d'alungul vătalelor.

Pe întinsul dealurilor ce-și aruncă procavul primăvăratec pe șolduri, și apoi și-l lasă alene pe glezne—alergam noi, de dimineață până'n seară. Ne urcam apoi sus la schitul de maici săpat în piatra Nămăeștilor, de unde priveam lama argintiie a râului ce subțiindu-se se pierdea departe... spre Suslănești.

Sunt ani de atunci... Copilul cu pălăriuța roșie și cu cămașa în vârful călcâilor a plecat demult depe meleagurile Nămăeștilor.. Amintirile.. doar au mai rămas ca niște fulgi răzleți, într'un cuib năpustuit de vreme... Eram mulți noi.

Unii din ei au rămas la brazdă, alții s'au înecat pe drum, iar noi cățiva am plecat aiurea în căutarea norocului; dintre toți însă nu pot uita pe Gică, prietenul meu Gică Topîrceanu, fiul regretatului G. Topîrceanu.

Imi aduc aminte parcă a fost ieri... Mă invită la el acasă, la Nămăești... O casă albă c'un cerdac lung și odihnitor cu umbră și liniște. Gică începu să cânte din vioară... Era un maestru desăvârșit al strunelor, așa cum este și astăzi. Fărâmile de suflet se desprindeau depe strune și umpleau de viață lumea Argeșelului. Bătrânul Ion Topîrceanu, bunicul lui Gică și tatăl poetului, asculta... dus pe gânduri... își privea nepotul parcă l-ar pierdut din ochi și ne mângâia sfios pe păr. Era în Vinerea Paștelor. Era odihnitor și sfânt se desprindea de pe pereții camerilor unși cu var de un alb sărbătoresc... și nu știu de ce ne uitam nedumeriți unul la altul... și nu scoatem nici unul o fărâmă de vorbă... Nu știu cum veni vorba de tatăl lui Gică, fiul bătrânului, poetul Topîrceanu.. Bătrânul îl aștepta de Paști; primise în ajun un răvaș dela Iași.., cum că va veni de sărbători. Se perdu apoi în camera din dreapta tindei, și se reîntoarse cu niște foi învechite, scrise mărunt dar citeț: Era manuscrisul volumului de

G. TOPÎRCEANU

mai târziu al lui Topîrceanu: „In ghiarele lor" amintiri din Bulgaria... Ce mult aș fi vrut să-l cunosc și eu pe tatăl lui Gică... Așteptam Paștele cum cred că nu l-am așteptat nici odată în viața mea... Mai era o zi—Sâmbătă—și trebuia să se întâmple minunea: să vină Topîrceanu dela Iași.

Vai! Iașul ăsta era pentru noi ceva neînchipuit de frumos și de mare, undeva departe, poate în basm. Vineri a trecut cum a trecut, Sâmbătă și mai greu. Sâmbătă noaptea: „Invierea". M'am deșteptat la douăsprezece în miez de noapte. Clopotul dela schit se auzea clar... și slăbuțnic. Făclii anemice—ca niște puncte îndepărtate de lumină, păreau că plutesc în întunericul nopții. Duhuri nevăzute pluteau în aer, fărâmi din dumnezeire îmi apăsau sufletul curat și nerăbdător. Am intrat în biserică curat, sfios și nebăgat în seamă. M'am strecurat cu greutate printre oameni și făclii până la strană... Acolo bucurie—totdeodată cu sfiiciune... Il căutam pe Gică. Il văd lângă strană, cu bunicul și la dreapta c'un domn nu tocmai înnalt, puțin negricios, un păr negru, cu cărarea dată într'o parte, c'un nas pronunțat și drept, cu niște ochi-vii și cercetători, îmbrăcat în niște haine negre—cu nasturi lucioși. Era tatăl lui Gică, poetul Topârceanu. Așa mi-l închipuisem eu. Numai că părul i-l visam în plete lungi. Așa cum văzusem în cartea de cetire pe Grigore Alexandrescu... A tfel nu puteam eu crede că altcineva poate fi poet.

Am așteptat mult să se termine slujba „Invierii". Vai ce lungă mi s'a părut... Mai lungă decât o lecție de aritmetică predată de d. învățător Simeon... M'am dus către sfârșit lângă Gică... după ce el spusese ceva tatălui său la ureche.. Mi-a întins mâna și m-a mângâiat domol pe părul proaspăt spălat de mama cu leșie... și dat cu colonie.. vărsată.

La ieșire, ne ținea pe după umeri și ne adresă cu vocea lui subțire și caldă ca de copil: „Hristos a înviat copii". „Adevărat a înviat" repetăm noi—și ciocnindu-ne câte un ou brodat în culori, pe care le păstram de trei zile în fundul buzunarelor... Tare aș fi vrut.. să-l întreb ceva pe dl. Topîrceanu.. dar nu prea îndrăzneam, totuși îmi luai inima în dinți:

— „D-le Topîrceanu, d-stră sunteți la Iași?"

„Da, voinicule" îmi răspunse el cu vocea lui subțire și caldă.

„Și acolo faceți poezii frumoase?" el începu să râdă cu hohot... și încurcat: „Dar ce ai cetit vr'o poezie de mine?"

„Da am cetit... și'ncă multe" și începui... Balada Popii din Rudeni...

„Popa capătă dodată,
Măreții de simbol....."

Niciodată nu l-am mai văzut pe Topîrceanu mai vesel ca atunci. M-a întrebat cum învăț—și când voi fi mai mare are să mă cheme să viu cu Gică la Iași... Ne-am despărțit. După masă trebuia să mă duc iar.

Nu l-am mai găsit. Plecase după flori pe Mateiașul, singur... chiar fără Gică... Eu am venit la Iași, ne-am întâlnit după atâta vreme. Gică, a rămas la Nămăești să cânte din vioară și să păzească vatra amintirii.

C. N. BRATU-CASELLY

Nu trebuesc cuvinte înșelătoare

ci o eficacitate de vindecare durabilă; iată pentru ce s'a impus Urodonal-ul.

Citâm cuvintele Doctorului Raynaud, fost Medic Șef al Spitalelor Maritime: „Experiența de toate zilele probează, în adevăr, că Urodonal-ul procură nu numai maximul de energie pentru a topi acidul uric dar în afară de faptul că este cu totul nevătămător, mai posedă și alte calități. Prin diureza importantă ce o provoacă, el întreține mai mult permeabilitatea filtrului renal pe care îl spală neîncetat și pune organismul la adăpost de arterio-scleroză.

Lumânări de ceară pură
pentru Sfintele Paști
găsiți la
IOAN N. HARAGA
STR. SFT. LAZĂR 19
(lângă Plevna)

Păstrați relațiunile cu prietenii servindu-vă de telefon

Și cu ocazia Paștelui,
cel mai bun mijloc de comunicare este TOT TELEFONUL

Pentru cei cari vă sunt dragi, pentru asociații și prietenii Dv. de afaceri, nimic nu este mai plăcut decât să vă audă vocea, exprimându-le felicitări cu ocazia Paștelui

Cu toată distanța ce vă desparte, telefonul este mijlocul cel mai eficace pentru a vă pune în legătură directă cu ei.

Taxele noastre pentru convorbirile interurbane și internaționale fac acest lucru accesibil tuturora.

DUPA ORA 21. TARIFELE SUNT REDUSE CU 40%

SOCIETATEA ANONIMĂ ROMÂNĂ DE TELEFOANE

Pentru rufe fine
Cereţi numai SCROBEALA
COMROCOL
fiind pură de orez
De găsit la toate magazinele de coloniale bine asortate

x BAL POPULAR.—Societatea Pensionarilor Casei Muncei, aranjază un mare Bal Popular în ziua de 24 Aprilie (I zi de Paşti) în Saloanele Sfatului Negustoresc, — pregătind cele mai frumoase surprize, având un Bufet bine asortat sub conducerea D-lui Victor Cazimirschi, cu vinurile cele mai selecte din podgoriile d-lui Spiridon Irimescu şi mâncăruri cu preţurile cele mai moderate.

Citiţi „OPINIA"

KALODONT
— spumoasa pastă de dinţi —
vă păstrează sănătatea dinţilor.
3 puncte constitue avantajele Kalodont-ului şi deci ale unei bune îngrijiri a dinţilor:
1. Spuma cea fină a săpunului special pentru dinţi curăţă temeinic dantura până şi în locurile inaccesibile pentru peria de dinţi;
2. Conţine o substanţă extrem de fină având proprietatea de a lustrui smaltul dentar fără de a-l ataca;
3. Oleatul sulforicinic după formula d-rului Bräunlich îndepărtează treptat piatra periculoasă pentru dinţi, împiedecând-o să se formeze din nou
KALODONT
CONTRA PIETREI DE PE DINŢI

20 de ani dela unirea Basarabiei

Impresionanta evocare făcută de d. Dr. P. Cazacu

Cu prilejul împlinirei a 20 ani dela unirea Basarabiei, s'a ţinut o şedinţă festivă în sala Statului Ţării din Chişinău, în ziua de 9 Aprilie (27 Mart st. v.). Între cuvântările rostite, a fost şi a acea a distinsului nostru concetăţean d. dr. P. Cazacu, care a evocat, în accente adânc impresionante, faptele şi oamenii de acum două decenii când s'a înfăptuit o mare reparaţie istorică.

Iată cuvântarea d-lui Dr. Cazacu:

Ziua pe care o comemorăm este ziua cea mai sfântă şi cea mai scumpă, în deosebi pentru noi toţi, foşti deputaţi în Sfatul Ţării.

Dacă fiecare dintre noi n'ar fi făcut în viaţă nimic altceva, decât mult puţinul ce a făcut pentru Unire şi votarea ei în ziua de 27 Martie 1918,—încă şi-ar fi justificat existenţa pe acest pământ şi folosul pentru neamul său.

Se cuvine, într'o astfel de zi, să ne aducem aminte de conducătorii şi tovarăşii noştri în muncă pentru realizarea Unirii, care au trecut dincolo de hotarul vieţii pământeşti.

Ctitorii unirii Basarabiei

In primul rând se cuvine să ne aducem aminte de *M. S. Regele Ferdinand*, întregitorul neamului.

In Ianuarie 1918 El a trimes aici armata Românească, ca sub scutul ei, se evolueze normal sforţările acelora, care au luptat pentru Unire.

El, la Iaşi, a sancţionat actul de Unire, votat de Sfatul Ţării; tot El a sancţionat decretul-lege şi apoi legea pentru împroprietărirea ţăranilor de aici.

Se cuvine să ne aducem aminte şi de marele om de stat *Ion I. C. Brătianu*, care a pregătit lucrarea diplomatică pentru intrarea armatei române aici, şi ca preşedinte al consiliului de miniştri şi-a luat responsabilitatea actului.

Se cuvine să pomenim pe *generalul Broşteanu* şi *pe colonelul Toma Dimitrescu* şeful său de stat major, cari au condus cu atâta tact, curaj, pricepere şi luminat patriotism, armatele române aici, au izgonit pe bolşevici, ne-au apărat de invazii de peste Nistru şi au stabilit ordinea şi liniştea.

Se cuvine să ne aducem aminte de ziua de *24 Ianuarie 1918: proclamarea independenţei* republicei moldoveneşti, adică a *despărţirei noastre definitive* de Rusia, când am jucat împreună cu generalul Broşteanu şi Toma Dimitrescu hora Unirei.

Rolul lui Al. Marghiloman

Se cuvine să ne aducem aminte de *Alexandru Marghiloman*, fost preşedinte de consiliu. El a trăit cu noi zilele de îngrijorare şi de entuziasm ale votării unirii.

Noi ţinem minte cuvintele lui spuse în Sfatul Ţării:

„In numele poporului românesc şi în numele Regelui Romîniei, cu adâncă emoţie şi cu falnică mândrie iau act de hotărîrea Sfatului Ţării şi la rândul meu declar, că de azi înainte Basarabia este pentru vecie unită cu România".

„In aceste clipe mari, să ne închinăm cu smerenie în faţa geniului rasei noastre, care după o despărţire de un veac şi mai bine, găseşte singur, calea firească, să-l ducă la mântuire, calea firească arătată de istorie".

„Să ne unim cu toţii inimile şi să strigăm împreună: trăiască România una şi nedespărţită".

Noi ţinem minte, că sub scurta guvernare a lui Marghiloman, sub un directorat local, s'au naţionalizat complect administraţia, justiţia, finanţele, poşta, telefoanele, telegraful, vămile, biserica şi în mare măsură şcoalele.

*

Se cuvine să pomenim pe colegii noştri din Sfatul Ţării, decedaţi:

Alexandri Neculae, Bârcă Teodor, Cijevschi Vasile, Epure Boris, Minciună Mihai, Suruceanu Teodor, Laşcu Vasile, Turcanu Alexandru, Tanţu Vasile, Stere Constantin, şi alţii.

Ca vechi prieteni, colaboratori şi tovarăşi de muncă, cu toate diferenţele cari ne-au despărţit în alte privinţe în viaţă, să ne aducem aminte de ei cu pietate şi să transmitem urmaşilor memoria lor curată, liberă de zgura pământească.

Permiteţi-mi domnilor, să evoc aici înaintea D-lor Voastre, figurile a doi dintre foştii deputaţi ai Sfatului Ţării.

Evocarea figurii lui Vasile Ţanţu

Voi evoca întâi figura lui Vasile Ţanţu.

Iată-l pe Ţanţu—praporscic moldovan, în primavara 1917, la Iaşi, viu, activ, neobosit alergător şi propovăduitor al invierii naţionale, printre ofiţeri, soldaţi, şi ţărani moldoveni, de pe tot frontul românesc şi din Basarabia, răspândind cărţi, broşuri, gazete manifeste.

Iată-l la Iaşi, în zilele de 10, 11, 12 Oct. 1917 alături de A. Scobiolă, ca vicepreşedinte al congresului delegaţilor soldaţilor şi ofiţerilor moldoveni de pe frontul român, discutând: rapoartele de pe locuri a organizaţiilor moldoveneşti existente, pregătirea pentru congresul de la 18 Oct. la Chişinău, chestiuni culturale, chestia agrară, chestia participării la alegerile pentru constituantă, mijloacele de luptă cu anarhia, naţionalizarea formaţiilor militare, autonomia Basarabiei şi mijloacele pentru realizarea ei.

Iată-l pe Ţanţu, cu Andrei Scobiolă şi alţii, candidând pentru Duma rusească pe lista s. r. moldovenească.

Iată-l pe Ţanţu la 25 Oct. alături de Cazacliu, ca delegat al moldovenilor de pe frontul românesc la congresul delegaţilor tuturor ostaşilor moldoveni de pe toate fronturile ruseşti, — la Chişinău, la acel congres de capitală importanţă în procesul unirii, căci el a elaborat programul definitiv de activitate şi a instituit Sfatul Ţării, care trebuia să fie instrumentul unirii.

Apoi Ţanţu, în comisia de întocmire a Statului Ţării, luptând pentru asigurarea preponderentei Moldovenilor, pentru alegerea deputaţilor, adunarea şi aşezarea lor la lucru.

Iată-l pe Ţanţu în Sfatul Ţării luptând, cu vrăjmaşii pentru aducerea armatei româneşti.

Iată-l pe Ţanţu, în zilele ocupării Chişinăului de bolşevici, la Iaşi cu Pelivan, Crihan, Buruian, Gafencu şi alţii, şi întorcându-se de acolo cu armata română.

Iată-l pe Ţanţu în zilele unirii alergând şi propovăduind neobosit şi votând Unirea.

Apoi după unire Ţanţu, deputat în parlament, senator, prefect, moare sărac, uitat, părăsit, pe un pat de spital la Iaşi.

Ertaţi-mă că evoc în faţa D-voastră amintiri din zile eroice duioase şi triste. Dar Ţanţu merită această evocare fiind figură tipică a tuturor propovăduitorilor spontani ai Unirii.

Rolul covîrşitor al lui C. Stere

Imi voi permite, cu voia D-lor Voastre, să mai evoc o figură din Sfatul Ţării — pe Constantin Stere. Mă voi limita numai la două momente.

1905—1906. Rusia zdrobită în războiul ruso-japonez, armata ei descompusă; mişcări revoluţionare puternice şi întinse; spiritul revoluţionar cuprinde toată lumea. Reflexul acestor mişcări sociale anarhice şi haotice în Basarabia. Retrezirea violentă aici a mişcării naţionale în spiritul şi cadrul mentalităţii sociale şi revoluţionare.

Stere vine la Chişinău, coordonează sforţările disparate şi mentalităţile anarhice, ajută la tipografie şi gazetă, organizează, elaborează programul grupării în cadrul naţional-democrat; publică acel program în No. 12 al gazetei Basarabiei. Vă rog să-l recitiţi acel program. Veţi găsi în el etapele, care s'au realizat: autonomie, Sfatul Ţării, reforma agrară.

Imi voi permite să vă citez cuvintele dela sfârşitul acelui program din 1906:

„Cu aceasta, având credinţa că Românul nu piere, încrezători în viitorul neamului nostru, păşim cu hotărâre neclintită la muncă şi luptă pentru înălţarea poporului nostru român din Basarabia".

De atunci, de către Stere se încheagă schimbul de idei neîntrerupt şi legătură prin oamenii vii şi siguri între malurile Prutului.

Şi acum alt moment.

24 Martie 1918—spre seară soseşte Stere la Chişinău. Din primul moment înconjurat de toţi membrii Sfatului Ţării din blocul moldovenesc, răspunde tuturori întrebărilor, luminează toate îndoielile, combate toate argumentele vrăjmaşe. Cultura lui, cunoştinţele lui, verva lui talentul lui în serviciul unirii în zilele de 24, 25, 26 şi 27, sînt neobosite.

Entuziazmează pe prieteni, zdrobeşte pe adversari, face să tacă şi să se ascundă mediocrităţile ambiţioase. Glasul său răsuna la toate adunările din blocul moldovenesc, de la grupul ţărăniştilor şi la minoritari.

Ziua de 27 Mart 1918

Iată-ne în ziua de 27 Martie,

„Suntem chemaţi astăzi să luăm o hotărâre istorică, pentru care ne trebue cugetare şi conştiinţă curată. In viaţa oamenilor, ca şi a popoarelor, nu sânt multe clipe ca acesta. Voinţa de fier a istoriei a pus pe umerii D-Voastră o răspundere, pe care n'o puteţi înlătura. Nimeni altul de cât D-Voastră nu poate şi nu are dreptul de a vorbi în numele Basarabiei".

„Sîntem chemaţi la aceasta de acel proces elementar, care sfărîmă Bastiliile şi crează o viaţă nouă".

„Aţi aprins aici o făclie, care a ars toate pergamentele feodale, care a nimicit toate privilegiile de castă, rămânând un popor, care se întemeiază numai pe ogor şi pe munca intelectuală".

„Astăzi noi decretăm drepturile poporului suveran".

Către grupurile minoritare

Şi apoi adresându-se în rusește deputaţilor din grupurile minoritare, le spune:

„In acest moment istoric, care cere să ne ridicăm la nivelul problemei, pe care soarta a pus'o pe umerii noştri, aş vrea să mă îndrept către aceia care până eri au fost stăpâni aici. Mă îndrept spre D-Voastră, ca spre nişte cetăţeni liberi. Inţeleg că sânt mulţi, care nu sunt mulţumiţi de ziua de azi. Dar trebue să se înalţe până la nivelul gândirei cetăţeneşti.

„Să poate oare ca în acest moment România să renunţe la drepturile sale istorice, naţionale şi la interesele sale vitale? Dacă guvernul român, din dorinţa de a plăcea indoielilor şi conştiinţelor minorităţilor, ar renunţa la aceasta, ar face această apostazie, ar nega trecutul, ce ar ieşi? Toate poftele vecinilor, dacă România ar jertfi viitorul neamului, s'ar dezlănţui şi ar sfâşia Basarabia în bucăţi. Este aceasta admisibil pentru Basarabia?

„Această dilemă stă înnaintea D-voastră şi, ca fiu al acestei Basarabii, vă declar că hotărârea de luat este o responsabilitate înnaintea generaţiilor viitoare, care vor trebui să trăiască din nou orori şi vărsări de sânge pentru a se libera".

„Un reprezentant al minorităţilor (un rus) mi-a declarat, că dacă Basarabia se uneşte cu România, toată intelectualitatea rusă va pleca de aici.

Respect acest sentiment; dar oamenii, la care simţimântul de legătură cu acest pământ este aşa de slab, nu pot gândi ca populaţia autohtonă. Poporul român n'a venit aici din afară; aici s'a născut, aici s'au fiert diversele elemente, din care s'a creat poporul român. Noi n'avem unde pleca şi nimeni n'are dreptul să ne gonească din ţara noastră. Un veac întreg, supuşi şi tăcuţi, conştienţi de neputinţa noastră, am purtat jugul; un veac întreg limba noastră era oprită; un veac întreg cartea în limba natală a fost persecutată ca o otravă revoluţionară. Nenumărate jertfe au făcut acei care au voit să-şi însuşească începuturile de cultură naţională.

Şi acum, când vroim să intrăm ca stăpâni în casa noastră proprie, reprezentanţii minorităţilor n'au dreptul moral să ne închidă uşa. Dacă democraţia Voastră este sinceră, nu este de cât o singură eşire.

Cei ce au venit printre noi prin forţa baionetelor şi pe care îi primim de bună voie ca cetăţeni, n'au voie să ne împiedice. Să nu uitaţi că nu este vorba numai de dreptate naţională, ci de dreptate socială. Astăzi să poate da poporului pământul, în condiţii acceptabile pentru el şi nimeni nu poate garanta că mâine va fi aceiaşi posibilitate".

„Să vă lumineze pe voi propria voastră conştiinţă".

Cuvinte către Moldoveni

Şi adresându-se din nou către Moldoveni în românește: „Gândiţi-vă, că nu este vorba numai despre D-voastră, ci şi de copiii care vor urma. Vă vor erta ei oare, când vor şti că părinţii lor au dat cu piciorul în dreptul şi fericirea copiilor, nepoţilor şi strănepoţilor lor? Nici o bănuială să nu vă clătine sufletul! In vremile turburi de zbucium şi suferinţe, care s'au abătut ca o neagră şi fioroasă nenorocire peste neamul nostru, s'au făcut greşeli şi păcate multe. Dar cea mai mare iărădelege ar fi aceia când munca voastră ar rămâne astăzi zadarnică căci multe şiruri de vieţi ar trebui să se mai strângă, ca ae vie iarăşi o clipă ca aceasta.

„In numele copiilor şi a conştiinţei D-voastre vă spun să vă faceţi datoria neclintit, fără a privi la dreapta sau la stânga, ci numai la viitorul urmaşilor, căci numai aşa veţi câştiga iertarea faţă de istorie pentru păcatele care s'au săvârşit".

A murit Stere, hulit şi izolat de coaliţia mediocrităţilor ambiţioase şi incurabile, dar glasul lui cuvintele lui din aceele zile, vor găsi mult timp încă răsunet în sufletele. Şi acum încheiu:

După 20 de ani

La distanţa de 20 ani, în imprejurările îngrijorătoare în care trăim, Sfatul Ţării, votul unirii, par lumii—fapte diverse din istorie, iar evocările mele ridicare de prat de pe vechi hrisoave, mâncate de cari şi trezirea prafului de pe morminte de oameni, a căror trupuri de mult au putrezit.

Marele public în ignoranţa lui, şi marii pontifi de pe scaunele lor înalte în solemnitatea lor privesc pe foştii deputaţi ai Sfatului Ţării de sus, prea de sus, iar tineretul, cu alte preocupări îi socoteşte ca nişte politicieni în provincie.

Ei bine Domnilor, măcar astăzi, măcar pentru un moment să recunoaştem adevărul istoric şi să le dăm dreptate acestor oameni. Nu trebue să uităm că ei în focul sufletului lor au ars pergamentele groase, prin care Basarabia era subjugată Rusiei, că votul lor, actul lor, actul de unire din 27 Mart. (9 April) 1918 este sentinţa de dreptate şi drept; actul internaţional cu care ne prezentăm în faţa lumii, ca stăpâni de drept aici; că tot ce s'a făcut şi s'a clădit aici de la 27 Mart. 9 Apr. 1918 încoace, are la bază actul lor, votul lor. Şi atunci se cuvine să le dăm dreptate. Să ne închinăm înaintea memoriei celor morţi; iar celor vii să le spunem:—„Aţi bine meritat de la Patrie".

Plasarea fetelor
Instiintare
Fetele care vin de la ţară şi nu au gazdă cunoscută, găsesc adăpost până la plasarea or, în Căminul Amicelor Tinerelor fete din Iaşi Str. Codrescu 2.

DE INCHIRIAT, două camere, bucătărie, antret, sobe teracotă, instalaţie apă şi canal—camară de lemne. Strada Trei Erarchi No. 2.

Am scăpat în sfârşit de dureri...
un bolnav scrie următoarea scrisoare: „Mă simt admirabil, durerile de stomac au dispărut, ceiace se datoreză excelentului D-s. reparat Gastro D, medicament ce-l recomand tuturor bolnavilor de stomac, fiindcă pe mine m'a scăpat de dureri cumplite, de ani de zile. Vă autorizez a publica prezenta scrisoare, pentru a veni în ajutorul celor cari suferă de aceiaşi boal. Cu toată stima, BOGDAN ŞTEFAN, Cluj, Str. Cirdas 7".
„Gastro D" se găseşte de vânzare la farmacii şi droghérii; sau se expediază contra ramburs de Lei 135 de către farmacia „Thoiss", din Bucureşti, Calea Victoriei 124.
Se recomandă şi de medici

Prima fabrică de oglinzi
ILIE I. MENDELSOHN
Casă fondată în 1907
IAŞI — str. Sf. Lazăr
Oglinzi, geamuri, vitrouri pentru luminatoare, geamuri parbrize. Glassvenduri, vitrine, geamuri gravate cu acid

Consumaţi sifoane cu marca
„SANITAS"
fiind fabricată cu apă sterilizată.
Numai astfel evitaţi bolile molipsitoare

Un asortiment bogat şi elegant de *pardesie, raglane, trench-coaturi, pardesie pentru ploaie din mătasă* precum şi originalele „Fulgarine" toate calităţile, vă oferă cu preţuri convenabile numai magazinul „ILGO"
Str. Lăpuşneanu 32
Pentru doamne raion special de pardesie şi fulgarine modele exclusive.

„SARCOV"
Societate Anonimă Română pentru comerţul de vopsele, drogu i etc.
MARE DEPOZIT
DE ULEIURI CHIMICALE
PENTRU INDUSTRII etc.
IAŞI, Str. Ştefan cel Mare No. 69
GALAŢI Str. Belvedere No. 9

„Lumina" şi „Crâşmarii Asociaţi"
Fabrica de apă gazoasă
Iaşi, Str. Lozonschi
Cea mai modernă şi higienică instalaţie cu aparate ermetic închise şi apă filtrată direct din conductă.
Lucrând după prescripţii sanitare, găsită la orice analiză cea mai pură.

ANUL XXXIV No. 9320

ABONAMENTE:
Lei 350. . . . . pe un an
„ 180. . . . . „ 6 luni
„ 90. . . . . „ 3 luni
„ 35. . . . . „ 1 lună
„ 1500. . . Instituții publice

Atelierele tipografice „Opinia"
IAȘI STR. LAPUȘNEANU 37

1 LEU

OPINIA

Ziar popular cotidian

MERCURI 27 APRILIE 1938

TELEFOANE
Redacția. . . . No. 1298
Administrația . . „ 1299
Serv. de noapte red. . „ 1434

Redacția și Administrația
IAȘI STR. LAPUȘNEANU 37

Director: C. R. GHIULEA

BIBLIOTECA UNIVERSITĂȚII IAȘI

COMISIUNILE

— „Domnul director general Cutare a fost numit în comisiunea pentru coordnnarea lucrărilor... etc".

Foarte des s'au putut ceti în ziare informațiuni redactate în felul de mai sus.

Aceste „comisiuni" sunt o creație caracteristică a vechiului nostru regim politic, Și în oarecare măsură, au rămas moștenire.

In cursul anilor, pe lângă fiecare departament ministerial s'au instituit sumedenie de comisiuni, cu atribuții foarte variate, dar foarte neprecise, și cu o infinită durată de activitate. Comisiuni pentru examinarea psihologică a puilor de potârniche; pentru sistematizarea căpățînelor de varză; sau pentru verificarea rezistenței curpenului de dovleac... puteau fi tot atât de urgent necesare ca mai toate comisiile speciale de la Ministerele noastre.

Un lucru însă era sigur. Anume că aceste comisiuni alimentau pe numeroșii membri componenți, cu grămezi lucitoare de fișicuri, denumite: diurne, jetoane, îndemnizații, gratificații etc.

Pe lângă persoanele simandicoase ale regimului și cu ocupații nedecise, în aceste comisiuni intrau domnii secretari-generali, directori-generali, subdirectori-generali, șefi-generali (mă rog, toți is „generali").

Și decâteori un pârlit de cetățean venea să-și spue necazurile la d. secretar, director, subdirector sau șef (toți „generali", bineînțeles), primea răspunsul steriotip: — „E în comisiune!".

Pentrucă acești domni funcționari superiori socoteau nemerit să ție ședințe de comisiune tocmai în orele de serviciu.

Și primeau jetoane, pentru timpul când primeau și leafa slujbei respective. Astfel, domnii funcționari superiori își împătreau salarul, urcându-l la cîteva zeci de mii de lei lunar.

Cam vre-o 99 la sută din aceste comisii erau inutile. Iar în cele utile, era just ca funcționarii să lucreze în baza salarului obișnuit, mai ales că nu depășeau orele normale de serviciu.

Dacă au rămas moștenire aceste comisii (și ni se pare că au cam rămas), să se suprime în proporție largă. Iar la cele indispensabile, să se tae jetoanele. In acest chip s'ar obține economii anuale de zeci și sute de milioane.

Regimul nou, dezbărat de partide, n'are nevoe de risipa uluitoare a „Comisiunelor".

CR.

PAȘTELE LA VATICAN

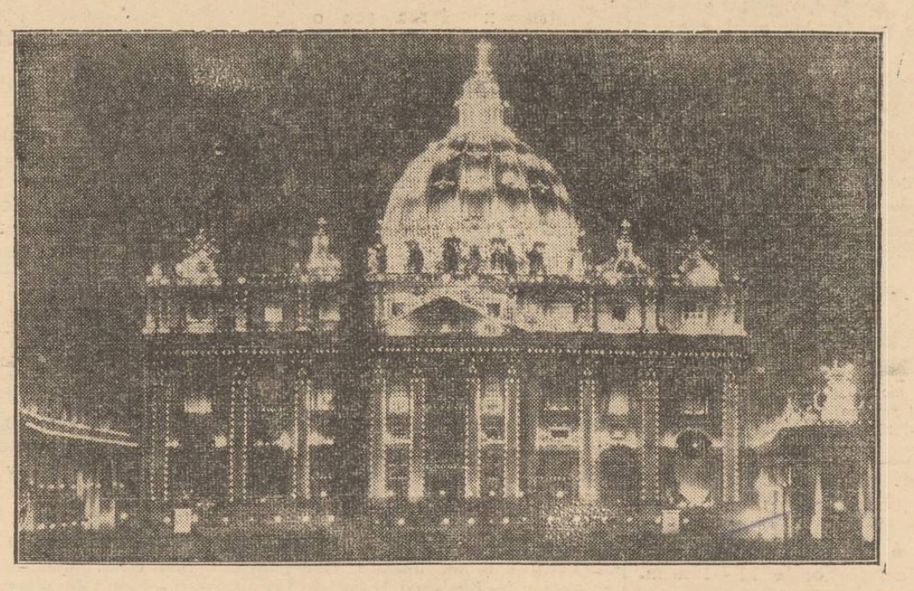

De Paștele catolic, au avut loc tradiționalele slujbe fastuoase la biserica Sf. Petru din Roma, în prezența Papei Pius XI. Au participat zeci de mii de pelerini din toate colțurile lumei.

In serile de Paști, biserica Sf. Petru a fost iluminată feeric cum se vede în clișeu.

URIAȘELE INARMĂRI ENGLEZE

Aproape 300 miliarde lei capitol bugetar

pentru armata de uscat, de apă și aer

Guvernul englez a publicat decurind o „carte albă" asupra bugetului apărării naționale pe anul 1938-39.

Cheltuelile prevăzute pentru armata de uscat, marină și aer, ating suma echivalentă cu 280 miliarde lei.

Armata de uscat înglobează 90 miliarde lei; marina 100 miliarde lei; și aviația 90 miliarde lei.

Pentru a justifica acest efort financiar fără precedent, care trebue urmat timp de 3 ani, guvernul britanic arată că măsurile luate pentru întărirea apărării naționale sunt inevitabile și că ele exercită o influență moderatoare asupra stării actuale a relațiilor internaționale.

*

Intotdeauna guvernul britanic s'a ocupat în primul rând de marină.

In noul buget al apărării naționale sunt prevăzute următoare construiri de vase:

1) 5 cuirasate de câte 35.000 tone; 5 vase port avioane, de câte 20 și 23.000 tone; 11 crucișetoare; 25 vase de luptă; 14 submarine —care sunt puse în lucru.

2) 6 crucișetoare; 8 vase de luptă; 4 submarine, care sunt comandate și vor fi puse în lucru.

Ele reprezintă un total de 490.000 tone de nave militare, la care trebue să se adauge flota existentă.

Din aceste vase, în cursul anului 1938 vor intra în funcțiune un vas port-avion („Ark Royal), 3 crucișetoare („Liverpool" „Manchester" și „Gloncester"), 10 distrugătoare, 10 submarine; în total 20 de vase militare.

Angajamentele marinarilor au fost reînoite pe 7 ani și se oferă condițiuni ispititoare pentru oțiterii de marină.

Da asemenea se reorganizează aeronautica navală, al cărui buget este de 5 miliarde lei.

*

Ziarele franceze înregistrând aceste date, subliniază cât de prețioasă și chiar indispensabilă este alianța cu Anglia.

Suveranii Angliei printre soldați

Regele George VI și regina Elisabeta a Angliei se interesează îndeaproape de înarmarea și instruirea armatei britanice. In acest scop Suveranii inspectează foarte des lagărele militare.

In clișeu, regina Elisabeta examinând un aparat de război. In stânga, regele George în convorbire cu un ofițer.

Din toată lumea

Ascensiunea în stratosferă

Polonejii voesc să bată recordul ascensiunii în stratosferă.

Se știe că primul ascensionist în stratosferă a fost profesorul belgian Piccard. In recordul ascensiunii îl deține americanul Anderson care a atins înălțimea de 22.000 metri. Polonejii se ambiționează să se urce la 30.000 metri.

In acest scop, la Legionowo lângă Varșovia se construește un balon uriaș, cu diametrul de 62 metri, capacitatea 120,000 metri cubi, iar înălțimea 120 metri de la nacelă până la supapă.

Cu toate dimensiunile lui excepționale, balonul nu va cântări decât 1150 kgr. Nacela lucrată în aluminium, va avea formă sferică și va conține trei lucruri care vor fi ocupate de Dr. Iodko Naikevici, și piloții C. Burjinski și d. L. Hynek.

Dar lucrările de construcție a balonului necesită timp, așa că ascensiunea nu se va putea produce decît la toamnă.

Folosul păsărelelor

A distruge un cuib și a omori păsărelele, nu e o ispravă frumoasă. Ba e chiar o pagubă adusă agricultorilor din partea locului, după cum dovedește calculul următor:

O privighetoare mănâncă circa 50 de viermi pe zi, adică 250 viermi pe zi pentru un cuib de 5 păsărele, sau 7500 viermi stârpiți într'o lună.

Comemorarea lui Lermontov

Fostul sat Tarchay, actualmente numit Larmontovo, în apropierea orașului Tambov (Rusia), se pregătește în vederea sărbătoririi celei de a 125-a aniversări dela nașterea marelui poet rus M. J. Lermontov, care va avea loc în cursul anului viilor.

In căsuța restaurată a bunicei lui Lormontov, numită Arsenevova (de la care Lermontov și-a căpătat întreaga educație), este instalat acum un muzeu al scriitorului.

Parcul, grădina de pomi fructiferi și lacurile cari făceau parte din proprietatea bunicii lui Lermontov, au și fost luate sub protecția statului și declarate avut public. Lacurile vor fi curățate și înverzite chiar în vara anului acestuia.

Comemorarea lui Lermontov va atrage spre localitate a Lermontovo un mare număr de vizitatori, datorită și împrejurării că tot în această localitate sunt înmormântate și rămășițele pământești ale marelui scriitor.

Republica femeilor

In Praga, capitala Cehoslovaciei apropiatele alegeri municipale, numărul celor cari vor fi chemați să voteze, va fi de de 621,165. Ori din această cifră fac parte 343,019 femei și numai 278,146 bărbați.

Prin urmare cel mai mare număr de alegători sunt femei; și încă sub vârsta de 30 ani.

Această predominanță a femeilor nu se mai gregătește în nici o țară din Europa, afară de Anglia.

Peniru posleritate

Deoarece mulți tehnicieni socotesc că zgomotele străzilor moderne vor fi necunoscute în orașul viitorului, de curând au fost sigilate în temelia unui sgârâie-nour din New-York câteva discuri speciale, nealterabile, pe care sunt imprimate sgomotele tipice ale unei străzi, ca: sunete de claxon, scârțâitul frânelor, fluerul polițiștilor și alte sgomote obișnuite în viața unui oraș. Discurile au fost închise într'o casetă de aramă care mai conține un gramafon și instrucțiunile necesare pentru întrebuințarea discurilor.

Baia ucigătoare

Un bătrân, anume Tomas Ramirez, care de ani de zile refuza cu încăpățânare să se spele, și-a găsit moartea în prima baie în care a intrat în viața sa și în care a fost vârât cu sila de reprezentanții autorităților sanitare ale orașului Oaxaco, din Mexic.

Bietul om a murit în urma unui șoc nervos provocat de contactul cu apa călduță.

Cetiți în pag. IV-a
ULTIMA ORĂ

Iașul cultural

Revista „Insemnări ieșene"

„Insemnările ieșene" pe luna Mai au apărut, cu anticipație, în preajma Paștilor, într'un frumos volum de aproape 200 pagini, cu un cuprins foarte variat.

Literatura este susținută de M. Codreanu, Ionel Teodoreanu, Otilia Cazimir, G. Bărgăuanu, T. Hotnog, Al. Pogonat, Paul Gore, Enric Furtună, M. Ștefănescu-Galați, I. M. Marinescu, Ioana Modesta Mihail, B. Baidan, Vucol Dorna, Maria Enichescu etc.

Dl. prof. I. I. Mironescu continuă publicarea dramatizării „Amintirilor" lui Ion Creangă.

O cronică despre poetul D'Annunzio semnează d. Nicanor Rusu.

Dl. prof. Gh. Brătianu scrie un impresionant articol despre regretatul Oreste Tatrali.

Dl. prof. I. Minea publică un studiu despre legăturile lui Alexandru Vodă Lăpușneanu și orașul Iași.

Un valoros studiu de psihologie semnează d. prof. Gr. T. Popa.

Cronica plastică e datorită d-lui prof. N. N. Tonitza; iar cea muzicală d-lui prof. Mircea Bârsan.

Rubrica „Notelor" ca deobicei, e foarte bine alcătuită. Remarcăm un impresionant necrolog al regretatului N. Canănău făcut de d. Const. Meissner.

Diferite observații judicioase sânt datorite d-lor prof. Dan Bădărău, I. Alexa, N. I. Popa, E. Condurachi, C. Opărică etc. etc.

Rubrica bogată a recenziilor de cărți și reviste complectează acest număr care înseamnă o nouă izbândă a „Insemnărilor ieșene".

Pacea poate fi garantată?

Dacă Societatea Națiunilor nu și mai poate asuma răspunderile păcii, se va creia în loc, alt mecanism de siguranță internațională

de dr. I. FR. BOTEZ

Problema vitală care se impune națiunilor moderne, este cea a unei politici de garantare a păcii. Experiențele din Spania, ori experiențele din Extremu'-Orient sunt realități suficiente, pentru a demonstra că fără un efort constructiv nou, care să astâmpere setea cuceritoare a unora și a altora nu se va ajunge la un rezultat bun.

Ideia unei Societăți a Națiunilor care să-și impună punctul ideologic de vedere, a ajuns stearpă.

Incă dela inființare, teoreticianii forului de la Geneva, preconizau pentru viitor, instituirea unei armate internaționale, care să reprezinte forța în apărarea dreptului.

Văzându-se imposibilitatea practică a lucrului, s'a cerut măcar instituirea unei poliții internaționale, în subordinea tribunalului internațional dela Haga și în subordinea Consiliului Soc. Națiunilor.

Nici poliția internațională n'a putut lua ființă, din pricină că se aducea indirect, o lezare a principiului de suveranitate națională. Astfel s'a văzut, în chip absolut, că o politică a păcii, impusă numai ideologic, nu are sorți de izbândă.

*

Se împlinesc aproape două decenii, decând politica tratatelor de pace determină configurația actuală geografică a statelor europene.

Această politică delimitează granițele, fixând înarmările, statuiază principii internaționale imutabile.

Pe neașteptate blocul european central, cunoscut sub denumirea mai comodă de axa Berlin-Roma, a căutat o ieșire din vechea stare de lucruri. Efectivele militare au întrecut prevederile tratatelor, marina de război a fost mărită în mod îngrijorător, s'au reclamat colonii și orizonturi mai largi, trecându-se chiar la înfăptuirile practice și la ocupările militare ale teritoriilor socotite strategice și etnice.

Războiul italo-abisinian a mai cunoscut o ultimă zvâcnire a forului dela Geneva prin instituirea sancțiunilor economice împotriva Italiei. Ocuparea militară a Austriei n'a mai adus însă nici o sancțiune. Ceva nou intervenise în soarta Europei. Și acest fapt nou nu era decât conjunctura din ce în ce mai defavorabilă, survenită în existența regimurilor democratice.

*

Democrațiile moderne se găsesc într'o fază de regres, din pricina abuzurilor feluirite, pe cari le-au canalizat.

Demagogia politică a atras după sine furtul banului public, iar acest furt a determinat latent, o ruinare a vieții statului. Abuzurile resfârșite au revoltat au exasperat.

In felul amintit, terenul pentru regimuri de dictatură apărea bine pregătit și dictaturile n'au întârziat să-și arăte electele.

Din viața internă s'a trecut pe planul extern de activitate.

Dictatorii și-au spus cuvântul cu dârzenie; și replică nu li s'a mai dat. — Acesta este

(Continuare în pagina 2-a)

RECENZII

„Comunism și Creștinism"

Un studiu al Preotului Valeriu Iordăchescu, profesor la Facultatea de Teologie din Chișinău

Istoria creștinismului poate fi privită și ca o istorie a luptelor lui cu toate concepțiile de viață ale lumii păgâne, cu toate religiile doctrinelor false, precum și cu filosofiile prea încrezute, și în acelaș timp și cu erorile ereziarhilor creștini; și, în sfârșit, chiar și cu creștinii indiferenți, pe care se străduia să-i facă ostași cu sufletul de eroi. Pe acest front multiplu, creștinismul totdeauna a fost prezent și, spre slava lui, totdeauna victorios. Pentru noi, cari privim depe culmile celor aproape două mii de ani, e ușor a înțelege și a cuprinde cu o privire totalitară aceste baricade ale eroismului creștin.

In trecut, în primele opt veacuri creștine mai ales, lupta s'a dat pe teren dogmatic și numai în al doilea rând și pe cel moral. Creștinismul a apărut în lume cu „un Domn, e Credință și un Botez", necunoscut și contrar tuturor — și iudeilor și păgânilor. Dar această luptă dogmatică a fost chiar și în sânul creștinilor. Mulți neofiți, neînțelegând dogmele credinței, făureau ei una potrivit priceperii lor... Acum avem epoca sinoadelor ecumenice, când s'au hotărât dogmele credinței noastre, cari erau atacate de arieni, de macedoneni, de nestorieni, de eutihieni, monoteliți ș. a. l.

După această epocă a venit ce a misionarismului, a convertirii la credința cea adevărată a ereticilor și a încreștinării popoarelor barbare care cuprinseseră mai toată Europa.

Și, în sfârșit, în vremea noastră, creștinismul are de dus o luptă, cu un nou vrăjmaș. Obiectul de atac al noului dușman e în a lovi creștinismul pe tărâmul social. El voește să înșele, pe cine poate, că creștinismul ar fi o himeră și una supărătoare. Sărmanii, cât se înșeală! de ar fi numai o himeră, pentruce atâta luptă zadarnică! Și apoi, creștinismul s'ar fi unit cu capitaliștii... In această privință rog, pe fiecare, să cerceteze și să vadă cine a propovăduit și a înlăptuit mai mult în lume: dragostea și frăția între toți frații în credința lui Hristos, apoi dreptatea și mila, respect pentru fiecare suflet omenesc... și mai presus de toate, prețuirea sufletului ca cel mai mare bun din lumea aceasta... „voi să vă adunați comori în cer unde nici molia, nici rugina nu le strică, și unde furii nu le sapă, nici nu le fură". (Mat. VI 20). Iată capitalismul creștin.

In acest rîm al unei imperioase nevoi de moment, se încadrează cartea Părintelui prof. Valeriu Iordăchescu, despre Comunism și creștinism. Bucuria apariției acestei lucrări este cu atât mai mare, cu cît ea înfățișează un răspuns documentat și critic cu privire la această mare problemă a Creștinismului și a comunismului agresiv și vădit vrăjmaș al credinței lui Hristos. Pînă acum, la noi în țară, această gravă problemă o aveam rezolvată într'o conferință, sau într'un capitol al unui manual de apologetică, care în cel mai fericit caz, depășea de 5-10 pagini.

In lucrarea de față, de peste 250 pagini, Părintele Valeriu Iordăchescu, după cum însuși o mărturisește, întreprinde un studiu comparativ și critic în-

(Continuarea în pagina 4-a)

La GRIPĂ RĂCEALĂ · DURERI DE CAP
JAWOL
AMIC LA CONSTIPAȚII PURGATIV SIGUR

LA CUMPĂRAREA COVOARELOR ORIENTALE
adresați-vă direct primei surse
„TEBRIZ"
Expoziție permanentă
Iași Str. Lascar Catargiu 62

GEAMURI
toate mărimile și pentru automobile, oglinzi și rame pentru tablouri găsiți la noul magazin
Geamul Românesc
Păcurari 3 vis-a-vis de Corso

TYP
Purgativ neîntrecut

Primeros
Noi nu luăm altceva
spun medicii și cunoscătorii, decât cel mai fin și mai sigur BRILLIANT-EXTRA-PRIMISSIMA și LUXUS-SILKEN FINEST

MUȘTAR CU MUST
RECOLTA NOUA
S'A PUS IN VANZARE LA PRINCIPALELE BACANII ȘI MAGAZINE DE MEZELURI
Dep. G-ral Farmacia Werner-Iași

PILULELE SLANIC
curăță stomacul, intestinele și ficatul
Cereți la farmacii și droguerii cutii originale

DE VANZARE o casă; 4 odăi, bucătărie, pivniță, cămări etc., în strada Bărboi No. 6. Doritorii se pot adresa zilnic între orele 11—1 a. m. și 4—5 p. m.

DE VANZARE, teren 300 m. p., la Copou, chiar pe șosea, aproape de localul Vidrascu—Copou.
A se adresa la redacția ziarului „Opinia".

DE INCHIRIAT trei camere libere, cu bucătărie, pivniță, grădină cu pomi roditori. Str. Libertății 22.

De închiriat
2 magazii mari
eventual separat și una cameră pentru birou în curte, la „COCOȘUL DE AUR" Str. Ștefan cel Mare No. 4.

Lingerie bună Lingerie eftină
Vinde și confecționează magazinul de lingerie p. domni
„LINGERIA LUX"
STR. VICTOR PLACE 11 (vis-a-vis de Bragadiru)
— — Primește comenzi și cu materialul clienților

CINEMA PHOENIX
— Filmul Românesc —
Doamna dela etajul II
cu MARY DON, MIȘU FOTINO, GR VASILIU BIRLIC
Al doilea film
Frații Karamazof
cu ANNA STEN și FRITZ KORTNER
Singurul cinematograf care prezintă 2 filme mari cu CELE MAI MICI PREȚURI
8, 10 și 13 lei

Prințesa Țiganilor
AZI LA SIDOLI

AI INTREBUINTAT VINUL TONIC Dr. BECEANU GUST DELICIOS EFECT NEINTRECUT DEP FARM. Dr. BECEANU Iași
VIN TONIC
IRADIAT — VITAMINAT
Depozit: Farmacia Dr. Benu, Piața Halei.

DOCTOR
Iosif Goldenberg
Medic de Spital
Specialist în
BOLI DE PIELE, SIFILIS VENERICE
Strada Palat No. 2
(vis-a-vis de Palatul Administrativ)
Cons. 8-11 dim. 9-2 — —

Laboratorul „Calmette"
Chim. I. Naftalis
Execută analize de: urină, sânge, materii fecale, lapte, suc gastric, lichie cefalo-rachidiană etc
Str. Academiei 3
PIAȚA UNIREI
(vis-a-vis de Cafeneaua Traian)

Doctor
Adrian Ștefănescu
Medic de Spital
Boli interne și nervoase
METABOLISM BAZAL
Consult 4—6 p. m.
Str. Ștaulu No. 2
Telefon 2269

Doctor
Alex. Terkatin
fost asistent în clinicele Prof. Neumann din Viena
BOLI ȘI OPERAȚIUNI de nas, gât și urechi
ELECTROTERAPIE
Cons. 9—11 a. m. 3—7 p. m.
Str. Cuza Vodă 12
Telefon 2255

DOCTOR
A. Socolovschi
Specialist în boli și operații de
nas, gât, urechi
Piața Unirei
Str. Săulescu 2
DIATERMIE SPEC. ORL.
Inhalație cuozon (electr) electroterapie, înaltă frecvență
Cons. 8½—10 12—2; 5—7

Crema Khasya hrănește epiderma, netezește pielea și strânge porii.
Depozit: Farmacia Pollak
Str. Ștefan cel Mare. Telefon 235

Activitatea arcășească

Echipe de arcași-pompieri la sate

Avându-se în vedere desele incendii ce se declară la sate, Vornicia Arcașilor din Cernăuți, a dispus ca toate unitățile din subordine să-și reorganizeze echipele de arcași-pompieri, cari după tradiția creiată în trecut sunt vechi apărători ai avutului public și ai aproapelui.

Pentru executarea acestor dispoziții, care reînvie una din re ocupațiunile de odinioară ale arcașilor, unitățile Arcașești din județul Botoșani și-au întrunit plăieșii în ședință de lucru, procedând la organizarea grupelor de arcași-pompieri, care se compun din câte 3 cuiburi conduse de câte un șef, aleși dintre cei mai ageri locuitori ai Comunei.

Șefii de cuiburi, vor fi instruiți la Cernăuți de către ofițerii și gradații pompieri, iar la reîntoarcerea lor, de la cursuri vor proceda la organizarea unităților de sub comandă, în comunele respective.

•

In vederea solemnității sfințirii drapelului arcășesc din Prelipca jud. Botoșani d-nii Inv. Ioan Palamaru și Gh. M. Schelatte au avut o lungă convorbire cu d. Lucian C. Șandru, discutându-se și alte chestiuni în legătură cu conducerea și activitatea arcășească.

Pacea poate fi garantată?

(Continuarea din pag. I-a)

punctul strategic în care se găsește țintuită securitatea europeană. Ce poate oare să urmeze?

•

Prin neutralizarea sistemului de acțiune și de unitate franco-englez, puterile centrale văd oarecum deschisă calea lor de expanziune către orient. Polonia cere și ea colonii. Acest drept revenind atâtor state continentale, nu vedem impedimentul ca și România să capete colonii, într'un viitor apropiat.

Cauza atitudinii politice britanice, are o singură explicațiune imediată: cea a Gibraltarului. Prin Gibraltar Anglia comandă Mediterana, Egipetul, India, Extremul Orient, Australia.

Ori, poarta de apus a Mediteranei, învecinează în clipa de față Spania naționalistă.

Din acest amănunt decurg toate celelalte.

Politica de neutralitate și neintervenționism urmată de englezi, redă imagina exactă a securității continentale viitoare.

•

Lupta pentru pace va fi o luptă a sacrificiilor și a toleranței.

Sistemul de izolare, practicat de Soc. Națiunilor s'a dovedit imposibil. Mai rămâne bun sistemul înțelegerilor și concensiunilor directe făcute dela stat la stat, cu toată moderațiunea permisă de împrejurări.

Dinco'o de acest criteriu, pacea apare compromisă. Idealismul politic internațional ar dori să ascundă trista față a lucrurilor. Socotim însă, că împrejurările actuale nu mai pot permite ascunzișuri. Adevărul rămâne mai departe, întreg, în picioare.

Sistemul înțelegerilor bilaterale a și primit o confirmare.

Este vorba despre recentul acord anglo-italian, care va fi urmat după toate probabilitățile, de unul franco-italian.

Normalizarea raporturilor internaționale va asigura și securitatea cehoslovacă. Pacea lumii atât de grav compromisă după unele aparențe, nu-i în afară de posibilitatea unei normalizări a raporturilor.

Când va începe marea conferință a delimitărilor coloniale (geopolitica o situează cam peste doi ani), se va cuaoaște exact răgazul de pace, calculat în ani, care revine continentului european. Optimismul acesta ciudat naște din simpla constatare, că s'au găsit mijloace de pacificare a spiritelor și în afara politicei Soc. Națiunilor.

Sediul străjeresc

din palatul fost al Creditului Urban

In palatul Creditului Urban, se amenajează birourile sediului comandanților de străjeri din orașul și județul Iași.

Dl. av. Octav Cădere, comandant străjeresc, sub a cărui supraveghere se fac lucrările, a binevoit să ne dea unele relațiuni.

Astfel în sala de ședințe a comandanților, un perete va fi împodobit cu un frumos panou executat de pictorul Const. Agafiței și care va reprezenta viața de țară.

In altă cameră va fi aranjată o minunată icoană a Sfântului Gheorghe, patronul străjerilor în valoare de 100.000 lei, pe care I. P. S. S. Mitropolitul Nicodem a binevoit s'o doneze străjerilor din Iași.

Vitrina de la stradă, a sediului, va servi pentru expoziții de lucrări străjerești, în fiecare săptămână fiind consacrată unui stol:

In sala de ședințe va mai fi expus și un frumos tablou în mărime naturală, al M. S. Regelui.

Inaugurarea sediului străjeresc, va avea loc între 1 și 5 Mai crt.

In urma intervențiilor d-lui av. Octav Cădere, s'au putut strânge fondurile necesare amenajării acestui sediu, prin contribuțiile d-lui ministru Victor Iamandi, Prefectura județului, Primăria Municipiului Uzina Electrică, Distribuția și alte persoane de bine.

C. D.

Adunarea generală

a Asociației învățătorilor din Vaslui

Vaslui.— In ziua de 29 Aprilie, orele 10 dimineață, a avut loc în sala teatrului județian din localitate, adunarea generală ordinară anuală, a membrilor asoc. învățătorilor din orașul și jud. Vaslui, de sub președinția d-lui Gh. Vierescu.

In ordinea de zi a adunării figurează următoarele 7 chestiuni. 1. Darea de seamă a președintelui despre mersul asociației pe anul 1937. 2. Raportul comisiunei cenzorilor. 3. Bilanțul și descărcarea comitetului de gestiunea sa pe anul 1937. 4. Votarea bugetului pe anul 1938. 5. Regulamentul „Juriului de Onoare". 6. Programul de activitate pentru viitor. Afară de aceste chestiuni se vor mai dicuta: 7. Organizarea școalei nrmale. Starea materială și morală a școalei primare și a învățătorilor, Manualele didactice.

Doritorii de a trata aceste subiecte, se vor adresa în scris la sediul asociației și vor trimite câte o schiță a subiectului.

Dacă la ora fixată mai sus nu se vor prezinta jumătate plus unul din numărul membrilor, adunarea generală va discuta problemele prevăzute la punctul 7, iar pentru celelalte chestiuni, adunarea se va ține peste 2 ore—în aceiași zi — cu ori ce număr de membri prezenți.

Nu pot lua parte la dezbaterile acestei adunări generale, de cât membrii care sunt la curent cu plățile obligatorii către asociație.

Cu ocazia acestei adunări generale, membrii asociației au hotărât sărbătorirea unui număr de colegi care eșă la pensie. In această direcție s'a ales și un comitet de organizare compus din d-nele Ștela Crețu directoarea școalei primare de fete No. 1, Aglaia Pavlov, Vierescu, Cristea și Prodan și d-nii Gută Pavlov și I. Vechiu, membrii ai asociației. CALEX.

Reduceri pentru vizitatorii străini

pe căile ferate cehoslovace

Dela 1 Mai până la 31 Octombrie acest an, căile ferate cehoslovace acordă fiecărui vizitator străin, care vine să-și facă cura la Karlsbad sau într'o altă stațiune balneară din Cehoslovacia, la întoarcere, o reducere de 66 2/3 la sută din tariful normal de călătorie, până la stația de frontieră.

x Asociația generală a medicilor din țară, a obținut autorizarea de a ține un congres la București, în cursul lunei Mai. Din Iași va participa o numeroasă delegație de medici, în frunte cu d. dr. Gancevici.

x Inscrierile pentru serbătorirea d-lui Marinescu, distinsul director al Liceului Național, se produc în număr mare. Profesori și părinți ai elevilor doresc să participe la această manifestațiune.

x Un grup de ieșeni, obținând cuvenita autorizație, vor să organizeze, în cursul lunei Mai o excursie la sanatorul dela Bârnova.

O inițiativă cu răsunet

De curând a luat ființă în Capitală primul institut de documentare organisat după modelul institutelor similare din Occident și America. Inițiativa aceasta a stârnit un viu interes nu numai în cercurile oficiale, cărturărești, industriale și comerciale din Capitală și provincie, dar și în rândurile tuturor cetățenilor dornici de a avea o informație rapidă și precisă asupra chestiunilor cari îl preocupă. Mulți cetățeni, având nevoie de-a afla date de concursuri, examene, licitații, dispoziții și regulamente oficiale, prețurile unor produse; sursele de procurare ale anumitor articole, modul de preparare al al anumitor produse chimice sau alimentare, date statistice, bibliografice sau alte documentări mai ample asupra unor chestiuni științifice, economice, tehnice, etc.,—nu au azi posibilitatea să-și procure aceste informații de cât cu cheltuială mare de bani, efort și timp. Neștiind unde, când și cum să se adreseze pentru lămurirea lor, bat fără folos la toate ușile sau renunță din capul locului la documentarea lor, având în ambele cazuri mari și grave neajunsuri. Este evident că institutul de documentare „TOT" nu este un birou de intervenții pela autorități, un cabinet medical sau un birou avocațial și de notariat.

In cadrul acestui institut funcționează și o secție de traduceri pentru scrisori, acte și lucrări din și în următoarele limbi: franceză, germană, engleză, italiană, rusă, maghiară, spaniolă, olandeză și polonеză.

Oameni de știință, cu titluri academice, având acces la toate bibliotecile și institutiile științifice din Capitală, pot procura atât publicului, cât și demnitarilor informațiile și documentarea exactă și completă asupra chestiunilor cari formează preocuparea lor. Chestiunile cari nu pot găsi răspunsul prin cercetarea surselor de documentare din țară, își găsesc soluția cu ajutorul câtorva sute de institute de documentare din străinătate, cu care institutul românesc se află în strânse legături.

Taxa unei informații din orice domeniu este de 50 lei, sumă care urmează să fie trimisă prin mandat poștal, cont CEC 1243, sau pur și simplu, în mărci poștale pe adresa institutului. Pentru documentări mai ample și studii complecte onorariul se fixează de la caz la caz. Institutul e condus de d-nii Th. Iorga și Em. Samoilă.

Adresa institutului de documentare „TOT" este: București I, str. Sf. Constantin 24, telefon 3.16.15 cont CEC 1243, căsuța poștală 126.

„Comunism și Creștinism"

(Continuare din pagina 1-a)

tre aceste două sisteme de organizație socială, evident înfățișând creștinismul, nu sub aspectul lui pur religios (ceia ce ar constitui o altă problemă), ci sub laturea lui socială, care în mod necesar decurge din concepția sa religioasă despre lume și viață (pag. 5).

In prima parte a lucrării, autorul înfățișează comunismul „în articulațiile lui esențiale" dându-se apoi și o foarte necesară schiță istorică, în care vedem cum s'a uzurit el în Franța, Germania, Rusia, etc. Dela aceasta trece la o problemă și mai interesantă și anume, face examenul comunismului, arătând cum comunismul a luat naștere din împletirea următoarele principii: A) Materialismul istoric (ca punct de plecare); B) Egalitatea absolută a tuturor oamenilor (ca țintă ultimă de rezolvat); C) Ilegalitatea proprietății particulare (valută, plus-valută, capital); D) Lupta de clasă violentă sau legală.

Din aceste principii se desprind altele, ca consecințe necesare ale lor și anume: a) combaterea religiei; b) reformarea familiei; c) instaurarea proprietății colective; d) combaterea nației (vezi pag. 34—37). Apoi face un minuțios examen materialismului metafizic și materialismului istoric (pag. 40—62). In acest capitol găsim pagini de o strălucită dialectă, sprijinită pe temeinice conștiințe filosofice și științifice. La fel tratează și problema proprietății și a capitalului (pag. 71—132).

In a doua parte a lucrării, este înfățișată concepția de viață socială a creștinismului, cu privire la problemele sociale atacate de comunism. Fiecare capitol se remarcă cu un distinguo lăudabil, atât în ce privește înfățișarea teologică a problemei, precum și partea aceia a unei logici naturale, izvorâte din necesitățile firești ale destinului omului și ale societății omenești. E de remarcat argumentul avidenții pe care autorul, pe drept, îl folosește contra comunismului, care lucrează numai în fals.

De ar fi să menționez capitolele cele mai principale din această a doua parte a lucrării, ar trebui să le înșirui pe toate. Totuși ca mai distinse, sunt de remarcat următoarele:

Comunismul lui Hristos, al Bisericii primitive și doctrina unora din Sfinți Părinți; apoi, Adevărata natură și funcție a religiei, Familia și comunismul precum, și creștinismul și națiunea, în cure autorul aduce o contribuție personală foarte prețioasă. La fel e de remarcat capitolul în care stabilește raportul dintre justiție și iubire, în chip minunat.

Din cele ce am arătat, se poate vedea că lucrarea Pái. Valeriu Iordăchescu e o carte de actualitate, în care se precizează critic și documentat comunismul, căruia apoi i se dă un strălucit răspuns din partea Bisericii. Cartea e scrisă cu vervă și pe temei de judecată, de evidență și de doctrină.

Ea e folositoare, căci ne face cunoscut un dușman și, în acelaș timp, ne procură și armele de luptă contra lui. Cine dorește să știe pe vrăjmașul lui, cine dorește să știe slăbiciunile lui și cine dorește să știe cu ce argumente să-l răpună — în judecată și faptă — să citească cartea Părintelui Valeriu Iordăchescu „Comunism și creștinism".

Ieromonahul
Vasile Vasilache

Cinematograful Sidoli prezintă azi până Duminică cel mai bun program
Filmul complect colorat —
Prințesa Țiganilor
cu marea vedetă ANNABELLA și HENRY FONDA
Capitole principale: Căsătoria unei frumoase țigance cu un conte. Bleestemul sângelui. Războiul civil sfâșie Spania. Se ard și se distrug bisericile și operele de artă.
AL 2-lea FILM Mormântul lui Ghenghis-Khan
(Secretul celor 7 suluri) cu PETER LORRE și PAULINE FREDERICK
Un film senzațional, enigmatic și plin de mistere.

VIM
CURĂȚĂ TOT

O frumoasă operă
de asistență sanitară și socială la Erbiceni-Iași

De o bucată de vreme, lipsa la sate se accentuiază, datorită timpurilor prea secetoase care vin peste ogoarele noastre. Și sărăcia își arată tovarășele lor: pelagra, oftica, tifosul. Un întreg cortegiu de suferinzi, se îndreaptă spre dispensarele noastre sătești. Dar mijloacele sânt puține. Alături de cele 2 conștiințe sătești (preotul și învățătorul), o conștiință nouă trebue să intre în luptă: *medicul*.

Iată de ce am găsit salutară inițiativa prea frumoasă a medicului nostru de circumscripție Erbiceni, dr. Const. Gheorghiu, care a chemat în mod prietenos la muncă pe toți cei care văd cum primejdia își scoate colții din ce în ce mai fioroși. „Să luptăm, să salvăm măcar copiii"; ne spunea medicul nostru. „Avem o datorie ce trebue s'o îndeplinim cu sfințenie; altfel nu suntem vrednici de locul ce-l ocupăm".

Cu toții am dat mâna de ajutor formând uu comitet — numit de Puericultură — împărțindu-se satele Com. Erbiceni în sectoare și având grija ca măcar odată pe lună să fie vizitate mamele cu copii mici, dându-li-se sfaturi și chiar ajutoare.

S'a hotărât apoi abonarea la reviste medicale și s'a hotărât ca membrele și membrii să cotizeze rate 10 lei lunar, formându-se astfel fonduri de ajutorare.

In preajma sărbătorilor Sf. Paști, în decomun acord, s'au strâns fonduri prin colecte. Și ce frumoasă sărbătoare creștinească a fost, când peste 20 familii nevoiașe, cu copii mici, au primit ajutoare: făină de grâu, zahăr, grisă, sopon, pînză etc. din mâinile membrilor comitetului în frunte cu d-na Margareta dr. Gheorghiu. Toate sa'ele comunei Erbiceni s'au îndulcit din acest prea frumos car a comitetului. Nevoile sunt însă imense din zi în zi.

Totuși, încondeind această modestă act.v tate sanitară-socială, nădăjduim că ziua de mâine va fi mai plină de soare și lumină pentru cei ce își îndreaptă ochii înlăcrămați spre sprijin și ajutor.

Medicul nostru a înțeles suferința, și a frământat bine de tot aluatul solidarității sociale. Faptele salutare înfiripate de d-sa, sunt o dovadă de bun creștin și bun român.

PREOT NEGOIȚĂ
Erbiceni-Iași

Așa arată veritabila
CREMA NIVEA

In interesul Dv. refuzați toate imitațiile. Crema NIVEA se vinde numai în ambalaje originale; datorită compoziției sale deosebite ea nu poate fi înlocuită prin nimic altceva, de oarece numai CREMA-NIVEA conține Eucerita similară cu grăsimile pielei.

Drame omenești

Scurta dar interesanta viață a Cocuței Cosmovici

Nu sunt prea mulți ani, de când o fată de țară a rămas singură în iureșul orașului, privind sfioasă la freamătul străzilor și la luminile vitrinelor.

Soarta i-a hotărât să lapede catrința înflorită ca vâlcelele satului de unde venia și testemelul de codană; a păstrat numai frumusețea ei sănătoasă, dăruită de codrii și florile câmpului.

Fata sperioasă a început să deprindă obiceiurile orășenești.

S'a familiarizat cu viermătul trotuarelor și cu împunsăturile luminoase ale vitrinelor.

Mai mult; fata crescută în largul fără hotar al toloacelor de sat, și-a închis viața în colivia unui birou, spre a avea existența asigurată.

Aglaia.. Cocuța

De o inteligență deosebită și cu ajutorul darurilor înăscute, fata aceasta s'a aclimatizat atât de bine cu mediul, încât n'a mai fost altceva de cât funcționară la Primărie — o funcționară model — și ctudină din cap până'n picioare.

A învățat lesne tot ce a fost necesar, atât la birou cât și în societate.

Aglaia cu catrință și testemel a rămas în urmă, în praful anilor.

Din ea a răsărit Cocuța, inteligentă, frumoasă și îmbrăcată cu deosebit gust.

Cine ar fi bănuit în duduia elegantă, atât de frumoasă și de deosebită în gusturi, nestânjenită în orice conversație, pe fata simplă de țară!

Căsătoria

Un ochi de artist, îndrăgostit de p.torescul singurătăților de munte, ca și de albastrul cerului culcat pe tipsia șesurilor,— a vrut să aibă pentru el comoara isvodită din dărnicia naturii.

Fata singură, străină în orașul acesta unde fiecare are legăturile lui țesute ca un păianjeniș, a întrezărit o clipă surâsul soartei.

A devenit d-na Cocuța Cosmovici. Dar, aceiași soartă a vrut altfel. Cei doi soți s'au despărțit, apucând fiecare pe poteca lui.

Numai că soțul a rămas să vegheze mai departe, asupra drumului aceleia pe care încă o iubea și o aprecia.

Deși intentat de câțiva ani, divorțul nici astăzi n'a fost pronunțat. Asta din dorința soțului, care îi păstra cele mai frumoase sentimente și se îngrijea părintește de soarta ei.

Viața își urmează cursul

Indiferentă la durerile și bucuriile omenești, viața își urmează cursul.

Cocuța a continuat să fie aceiași funcționară conștiincioasă și simpatizată de toți.

Poate că a devenit puțin mai tăcută, desamăgită de surprizele vieții și de mediul în care a fost transplantată.

Era cu toane, ca toate sufletele chinuite.

Uneori de o veselie exuberantă; alteori tăcută, cu privirele pierdute spre ciobul de cer din geamul biroului întunecos.

Țăcănitul monoton al mașinelor de scris îi ascuțise nervii, iar grijele îi dăduseră acuri de inimă.

La 28 de ani ajunsese acolo de unde poți vedea drumul vieții până la capăt. Un drum drept, fără cotituri, depănat, pe ghemul anilor; și apoi... sfârșitul.

Somnul cel mare

Tortul vieții s'a rupt însă înainte de a se termina, pentru Cocuța Cosmovici.

A plecat de la birou și s'a dus acasă să se odihnească. Să-i iasă din creer țăcănitul strident al clapelor de mașini și scârțâitul de greer al condeelor.

In liniștea odăii din str. Carp, și-o fi depănat în imagini toată viața ei de muncă stearpă.

Cine știe dacă atunci Cocuța Cosmovici n'a regretat catrința lăsată la barierele orașului și satul ei de departe, unde o cunoștea fiecare om și o așteptau toate neamurile!

Atunci s'a produs trepidația inimei, s'a prăbușit ceva ca o catapiteasmă și somnul cel mare a luat-o în brațele lui odihnitoare.

a. ln.

Contra Hemoroizilor
Anusol Goedecke

Serbarea Paștelor

„Răspîndiți dragostea și pacea în popor"
a spus I. P. S. Mitropolit Nicodim, preoților

In chip impresionant s'a desfășurat Sâmbătă noaptea la Mitropolie, slujba „Invierii".

Serviciul religios a fost oficiat de un numeros sobor de preoți în frunte cu I. P. S. Mitropolit Nicodim.

Oficialitățile și norodul au participat în număr impunător.

In acelaș decor impresionant s'a făcut slujba „Invierii" și la biserica Sf. Spiridon, unde a slujit P. S. Arhiereu Valerie Botoșăneanu.

După slujba din biserică P. C. Arhiereu Valerie însoțit de domnii epitropi, a făcut o vizită în spital, dând daruri tuturor bolnavilor.

Vizita la penitenciarul Galata

Dela Sf. Spiridon, Arhiereul Iașilor a plecat la închisoarea Galata, unde alături având pe părintele Const. Bogdan, confesorul penitenciarului a oficiat slujba „Invierii".

Prezența P. S. Valerie Botoșăneanu la Galata a impresionat în chip deosebit pe deținuți, precum și personalul administrativ și corpul gardienilor.

Bucuria a fost mai mare atunci când P. S. Arhiereu Valerie a oferit la fiecare deținut daruri constând din cozonac, ouă și vin.

Arhiereul Iașilor a rostit câteva cuvinte bine simțite care au pătruns în adâncurile sufletelor celor încătușați.

Preoțimea ieșeană felicită pe I. P. S. Mitropolit Nicodim

In ziua de Paște, după amiază, a avut loc în catedrala metopolitană slujba de „A doua înviere".

După serviciul divin, preoțimea ieșană care se adunase în catedrală, în frunte cu părintele prof. univ. Valeriu Iordăchescu, pr. Gh. Niculea și protopopii Dim. Ciolan, Ion Ionescu și Grig. Constantinescu, s'au prezentat în altar I. P. S. Mitropolit Nicodim, felicitându-l.

Chiriarhul Moldovei a mulțumit părintelui Iordăchescu președintele clerului din Moldova, și preoțimei ieșene pentru ușurările făcute, asigurându-i de dragostea sa.

— „Azi e ziua păcii, a dragostei, a bunei înțelegeri. La dragostea d-stră, eu vă răspund cu dragostea mea.

Această dragoste trebuiește răspândită și în popor, fiindcă și acolo este nevoie de ea, azi mai mult ca oricând".

Preoții au fost apoi invitați în Palatul metropolitan unde li s'au servit o gustare.

GR. SP.

CITIȚI „OPINIA"

Dela Soc. „Salvarea"

Societatea „Salvarea" în programul său de activitate a aprobat ca Dl. N. Boncescu să facă serviciul de încasator al Societății.

In asemenea condițiuni D-sa este autorizat de noi a face orice încasare în numele și pentru folosul Soc. noastre.

In acest scop D-sa posedă o împuternicire din partea Soc. cu care se va putea justifica în fața ori cărei persoane căreia îi va solicita obolul în folosul Soc. noastre.

In schimbul sumelor primite D-sa va elibera o chitanță din registru asoucbe al Soc. pe care pe lângă semnătura încasatorului va fi și parafa D-lui Dr. N. Gh. Cădere președintele Societății.

Aceeaș împuternicire o are și Dl. N. C. Mardare—internul de serviciu al postului de ajutor al Soc. „Salvarea" care are dreptul de a încasa sume de bani în folosul Societății în special pentru serviciile aduse de Societate diferitelor persoane sau instituții.

Odată sau de două ori pe lună se vor publica în presa locală numele persoanelor cotizante sau care au plătit serviciile făcute de Soc. cât și sumele încasate, iar cei cari eventual vor constata nepotriviri între sumele plătite și cele publicate, sunt rugați a comunica cazul direct subsemnatului.

Președinte,
Dr. N. Gh. Cădere

Fără precedent! Triumful staginii! Un film epocal!
40 mii spectatori, 2 milioane lei, în 10 zile la Carlton—București
Gary Cooper și Claudette Colbert
în cea mai mare realizare de spirit și eleganță
A 8-a nevastă a lui Barbă albastră
în regia celebrului realizator ERNST LUBITSCH
ROBINSON CRUSOE în INSULA MISTERELOR
Filmul colosal de extraordinare aventuri moderne, la Scala și Roxy de Luni 2 Mai

Apropiată vizită a

Quartetului Poltronieri la Iași
Un concert excepțional la Teatrul Național

Quartetul Poltronieri anunță un concert de gală la Teatrul Național Național din Iași sub auspiciile Institutului de Cultură Italiană în România; — eveniment muzical pentru ieșeni și care se va produce Vineri 6 Mai a. c.

Quartetul Poltronieri numără un activ de peste 500 concerte, succese arătate prin cuvinte de elogiu de întreaga critică artistică serioasă, europeană.

Vom spicui câte ceva din relatările presei străine despre arta renumitului quartet Italian.

Mare succes la Paris

In „Le Gaulois" (Paris) cetim:

...„Eri încă necunoscut la Paris, Quartetul Poltronieri s'a impus atenției, muzicienilor ca unul din cele mai frumoase grupări ale timpului. In afară de calitățile prețioase care sunt tinerețea, credința și ardoarea, acest quartet a arătat în mod desăvârșit calitățile sale de coheziune, de riguroasă disciplină și mai ales o comprehensiune luminoasă a paginilor interpretate".

Desăvârșiți interpreți ai lui Beethoven

„Le débats" (Paris) arată:

...„Ansamblul este de o coheziune și de o suplețe care seduc din prima mișcare a quartetului de Bocherini. Quartetul lui Beethoven e interpretat cu o vivacitate de ton, cu o bogăție de sonoritate și cu o grijă de detaliu, care denotă la acești artiști o mare dragoste pentru arta lor".

Pentru concertul local, quartetul Poltronieri care aparține clasei cele mai înalte a ansamblurilor de muzică de cameră, a alcătuit un program din Boccherini, Alfano, și Schubert...

REX

x Cinematografele „Scala" și „Roxy" neputând satisface, în primele zile, afluența colosală a spectatorilor la formidabilul film „Corsarul", direcțiunea ambelor săli a decis, cu începere de mâine, Mercuri, rularea acestui colosal program, zilnic dela ora 9 jum. dimineața, fără întrerupere, matineele de dimineață cu prețuri extrem de reduse.

x FĂRĂ ACONTO. — IN 36 RATE LUNARE aparate de radio de orice marcă pot cumpăra Profesorii de Stat (Universitari, asistenți, secundari, învățători, maeștri și funcționari ai Ministerului Educației Naționale) plătindu-le prin Casa de Economie a Corpului Didactic. Adresându-se la magazinul „ELECTRA" Strada Lăpușneanu 18 (în localul Colecturei Căprită.

IAȘI—HUȘI

AUTOBUZELE circulă pe distanța Iași—Costuleni—Răducăneni—Drânceni — HUȘI și retur zilnic de două tur și retur.

Plecarare din Iași spre Huși dimineața la ora 5

Plecarea din Iași spre Huși după amează la ora 3.

Plecare din Huși spre Iaș dimineața la ora 5.

Plecarea din Huși spre Iași după amează la ora 2 jum.

Autobuzele pleacă din Iași str. Costache Negri No. 73; iar din Huși str. Ghica Vodă No. 22. Angajăm transporturi de mărfuri sau mobile cu autocamioane Telefon 1760

„AUTOBUZ"

DE INCHIRIAT 2 apartamente compuse din câte 2 camere, bucătărie, pivniță, cămară pentru lemne în strada Albineț 14 bis. Vizibile între orele 9—12 a. m. și 3—5 p. m. A se adresa d-nei Aglaia Ionescu.

E UN PRODUS - »Bayer«

Informațiuni

x In ziua de Duminecă 1 Mai, ora 2 p. m. va avea loc adunarea generală a Soc. Veterinarilor. In caz când nu se va întruni numărul de membri cerut de statut, va amâna adunarea pentru Dumineca 8 Mai când se va ține cu ori ce număr de membri prezenți.

x De câtva timp, la Chestura Iași, serviciul de înregistrare e condus de funcționarefemei.

Publicul e foarte mulțumit și mărturisește unanim că e întimpinat cu amabilitate și e servit prompt.

x **Durerea de bătături** te enervează și te indispune. Remediul îl găsiți în preparatul „ANTICALUS" soluție și pomadă care alină durerile și desființează bătăturile. Depozit Farmacia Dr. Ratianu strada Cuza Vodă 83.

Epitropia Generală a Casei Spitalelor și Ospiciilor Sf. Spiridon din Iași

Publicație

Se aduce la cunoștința celor interesați, că în ziua de 12 Maiu 1938, ora 11 a. m. se va ține licitație publică cu oferte închise în localul Epitropiei Sft. Spiridon din Iași, str. I. C. Brătianu 144, pentru închirierea pe timp de cinci ani a Pavilionului dela „Cascadă" împreună cu terasele existente de pe malul Stănicului și Pavilionul dela Strand.

Licitația se va ține în conformitate cu art. 88—110 din legea Contabilității publice și art. 31—53 din regulamentul Oficiului Central de licitații și cu normele generale pentru ținerea licitațiilor publice, publicate în Monitorul Oficial Nr. 127 din 4 Iunie 1931.

Licitația începe de a 25.000 lei.

Garanția va fi de 5 la sută asupra ofertei în numerar sau efecte garantate de Stat pe valoare de numerar, iar cea definitivă 10 la sută, socotită la valoarea furniturei.

Caietul de sarcini se poate vedea la Serviciul Technic al Casei între orele 9-13 în fiecare zi de lucru.

Șeful Serv. Technic,
Ing. Adr. Ionescu
Secretar, D. V. Samson
907 20 April 1938

Mâine dimineață
MATINEU
LA SCALA ȘI ROXY
dela ora 9 jum.
Prețuri reduse

DOCTOR
SOLO SCHREIFEL
Specialist în Boli de piele Venerice, syfilis
Diagnostic precoce al sifilisului prin examenul ultra-microscopic
DIATHERMIE
Raze Ultra-Violete
Consultații și tratamente
7—10 dim. și 2—9 seara
Str. Anastasie Panu 70
TELEFON 2101

DOCTORUL
R. DAMSKER
Medic de Spital
Str. Ghica Vodă No. 32
între 7-9 și 3-6
MEDICINA INTERNA
Boli de inimă
plămâni—rinichi

Doamna Doctor
C. PARHON ȘTEFANESCU
Medic primar al Spit. Socola
Boale nervoase și ale glandelor cu secrețiuni interne
METABOLISM BAZAL
Cons. 2—4 p. m.
Str. Tăutu 2 Tel. 2269

DENTISTA
TARTACOWSKAIA-SCLEAR
CABINET DENTAR
Iași, Str. Ștefan cel Mare 11
execută orice lucrări de specialitate, cu prețuri modeste.
Orele de consultații 9-1 a. m. și 3-7 p. m.

ULTIMA ORA

Un automobil pătrunde în mulţime în centrul Bucureştilor

Bucureşti 26. — Aseară, pe când Piaţa Senatului era plină de lume, o maşină care venia cu viteză a intrat în mulţime.

Au fost rănite mai grav tinerele Lucia Gorgan şi Maria Vasiu.

Victimele au fost transportate la spital.

Soferul era să fie linşat de public. Deabea a fost scăpat de gardienii din piaţă.

Un autobuz se răstoarnă
la Turnu-Severin

T.-Severin 26. — Un grav accident de automobil s'a produs în ziua de Paşti, lângă Turnu-Severin.

Autobuzul No. 381, proprietatea d-lui Aldea, venia plin cu pasageri spre oraş.

Din cauza vitezei, maşina a derapat şi s'a izbit puternic de un pom.

Sunt doi morţi şi 7 grav răniţi.

O sondă s'a aprins la Moreni

Ploeşti 26.—De la o scântee, s'a aprins în prima zi de Paşti sonda Nr. 129 de pe Valea Pârscovului-Moreni.

Sonda aparţine societăţii Steaua-Română şi erupea 2 vagoane de Ţiţei pe zi.

A ars toată instalaţia de sondaj, în valoare de un milion lei.

Alt accident

Ploeşti 26.—Un accident mortal s'a înregistrat pe şoseaua Braşov Ploeşti.

Soldatul Marin Veichis venia cu bicicleta spre oraş. Maşina cu Nr. 3104 venind cu viteză mare din urmă, l-a izbit pe biciclist, omorându-l pe loc.

Şoferul criminal a dispărut.

Incendiu la Galaţi

Galaţi 26.—Un violent incendiu a isbucnit la magazinul de mode „Rita" din str. Brătianu 6, proprietatea d-lui Iancu Weisstock

A ars întregul magazin. Pagubele ating un milion de lei.

Doi bătrîni schingiuiţi oribil de către banditi

Buzău 26.— Un îndrăzneţ atac banditesc s'a produs în localitate, în noaptea Invierii.

In str. Neagoe 23 locuesc bătrânii soţi Maria şi I. Bădulescu.

Profitând că în noaptea de Paşte toţi vecinii erau plecaţi la slujba Invierii, banditii au pătruns în casa celor doi bătrâni şi au început să-i schingiuiască, cerând banii.

Fiindcă bătrânul n'a vrut să spună unde are ascunşi banii, hoţii l'au spintecat cu cuţitele.

Pe când îi chinuiau pe cei doi soţi, s'au auzit afară impuşcături.

Se anunţase învierea şi oamenii trăgeau cu puştele, cum e obiceiul la Paşte.

Hoţii neştiind ce este, s'au speriat şi au rupt-o de fugă, lăsându-şi victimele în nesimţire.

In stare disperată, cei doi bătrâni au fost transportaţi la spital.

DIFERITE ŞTIRI

Bucureşti 26. — Dl. V. Iamandi, ministrul justiţiei petrece sărbătorile la Sinaia.

D-sa se va întoarce în capitală mâine dimineaţă.

*

D-nii Av. Călinescu şi generalul Gabriel Marinescu au asistat eri, pe arena Venus, la matchul internaţional de foot-ball între Venus şi Ungaria B.

*

Dl. Gr. Iunian se află la Balcic. In ziua de 1 Mai d-sa va părăsi ţara, plecând în străinătate pentru două săptămâni.

Ştiri poliţieneşti

In str. Palat s'au furat bijuterii în valoare de 40,000 lei

Răufăcători, au pătruns în o uinţa d-lui Bercu Leib din Str. Palat No. 44, de unde au furat bijuterii în valoare de 400 mii lei (un inel aur cu 3 diamante, un ceas aur cu 3 capace, un toc rezervor aur, un ceas de mână de aur, una pereche cercei aur), şi suma de 9000 lei.

Şi un furt de 30,000 lei în strada Rosetti

D. Lazăr Rauchneger din Str. Rosetti No. 45, a depus la chestură o reclamaţie, arătând că, în lipsa sa de acasă, hoţii au pătruns pe o uşă de dindos, au forţat dulapuri şi au furat suma de 30 mii lei.

In interesul cercetărilor servitorul Cacinschi Gh. a fost reţinut la comisia IV-a.

*

Furt de vin.—Astă noapte, indivizi rămaşi necunoscuţi, au distrus un zid dela depozitul de vin al d-lui David Elişcu din str. Sf. Lazăr No. 10, de unde au furat o importantă cantitate de vin.

Furt în tren.—Dl. Căpitan C. Dumitriu din Regt. 2 Roşiori-Bârlad, a depus o reclamaţie la poliţia gării prin care arată că din vagonul restaurant al rapidului Bucureşti-Iaşi, i s'a furat o valiză în care avea lenjuri şi o trusă de bărbierit.

Accident.—A fost transportat la Spitalul Sf. Spiridon şoferul Zapanie din str. Sf. Andrei No. 57. Acesta pe când se afla rezemat de balustrada vespasienei din P-ţa Unirei, a căzut pe scări lovindu-se la cap. A rămas internat la cli. II chirurgicală.

Accident de circulaţie.— Maşina 1035 condusă de şoferul Vasile Popovici, pe când mergea pe str. Carol şi vroia să ocolească nişte persoane, a derapat şi s'a lovit de un stâlp.

DIVERSE. — A fost găsită în nesimţire pe str. I. C. Brăteanu, în dreptul casei cu No. 33, femeea Sinoc Codreanu din serviciul cafenelei d-nei Adela Moscovici din str. Elena Doamna No. 4.

A fost transportată la spitalul Israelit.

— A fost arestat individul Bobin Alecu zis Alioşa, din cartierul catolic. Numitul a furat bani din buzunarul femeei Anghelina Filip din Tg. Copou. LZR.

„Chino-vinul Dr. Ratianu" vin tonic cu China, Cola, Guarana, Genţiană şi Glicerofosfat de Calciu, întăreşte organismul, dându-i vigoare. Se recomandă cu mare succes convalescenţilor şi anemicilor, mărindu-le pofta de mâncare. Depozit: Farmacia Dr. Ratianu str. Cuza Vodă No. 83.

Un comerciant se aruncă de la etajul al 8-lea

Bucureşti 26.—Intr'un bloknaus din Edgar Quinet, locueşte voiajorul Ludvig Weiss.

La el a venit un prieten, Emil Wolf din Orşova, reprezentantul unei case de filme din Austria.

Pe când voiajorul se bărbierea, Wolf a trecut în altă cameră şi s'a aruncat de la etajul al 8-lea în curtea interioară a blocului.

El a murit pe loc. Cauza sinuciderei se pare că e jena fi anciară.

O sinucidere din dragoste

Bucureşti 26.—Intr'o cameră din str. Cuza-Vodă, a fost găsit spânzurat Moise Beraru din Piatra-Neamţ.

Pe masă s'a găsit un bilet semnat „Berta", în care ea îi spune să nu caute s'o mai vadă, căci nu-l mai iubeşte.

Precum se vede, Beraru s'a sinucis din dragoste.

Zi nic dela ora 10 dim. până la 1 noaptea
Filmul care face neîncăpătoare două săli
Două ii **Corsarul** Opera
20 acte complectă
— cu —
Fredric March şi Franciska Gaal
în regia marelui CECIL B. DE MILLE
la „Scala" şi „Roxy"
Al doilea film **O aventură în zăpadă**
cu copilul minune TRAUDL STARK

Mica Antantă şi Înţelegerea Balcanică
sprijină recunoaşterea Imperiului italian

Roma 26.--Din sursă sigură se anunţă că, în sesiunea Societăţii Naţiunilor, reprezintanţii Micei Antante şi ai Înţelegerii Balcanice vor sprijini propunerea anglo-franceză pentru recunoaşterea încorporării Abisiniei la Italia.

*

Atena 26.—Dl. Metaxas, în calitate de preşedinte al Înţelegerii Balcanice, a trimis d-lor Mussolini şi Chamberlain, telegrame de felicitare cu prilejul încheerii acordului anglo-italian.

Mîne are loc căsătoria
Regelui Ahmed al Albaniei

Tirana 26.—Mâine are loc ceremonia căsătoriei regelui Ahmed Zogu cu contesa Geraldina Apony.

In vederea acestei căsătorii au sosit 37 membri ai familiei Apony. Printre ei e şi Anton Apony, fost maestru de ceremonii la curtea împăratului din Viena.

Se afirmă că el va rămâne la Tirana ca maestru de ceremonii al regelui Zogu:

Italia e reprezentată la săsătorie de către contele Ciano, ministru de externe.

Unificarea monetară austro-germană

Berlin 26.—In buletinul legilor a apărut decretul prin care se extinde asupra Austriei regimul monetar şi legile financiare ale Reichului.

Banca Austriei este in lichidare. Biletele emise de ea, au incetat să mai aibă curs dela 25 Aprilie.

Furt de tablouri în valoare de aproape 100 milioane lei

Londra 26 — Un îndrăzneţ furt s'a comis la castelul Khisrham, lângă Canterbury.

S'au furat 4 tablouri celebre in valoare de 100.000 lire sterline.

Intre ele se află celebrele tablouri „Saskia în faţa oglinzii" de Rembrandt şi „Omul cu câinele de Van Dyck.

Catastrofe miniere

Washington 26.—In minnele din statul Virginia s'au două puternice explozii, datorite aprinderei gazului grisu.

La ... y au fost îngropaţi 75 de minieri ; la Gruneli 45. Toţi cei prinşi în galerii sunt socotiţi pierduţi.

*

Berlin 26.—La mina de la Oberhauser s'a produs o explozie în galerii.

Sunt 6 morţi şi 7 răniţi.

Impresiile unui ieşan
care ne vizitează după o absenţă de mulţi ani
Elogiu memoriei lui Alex. A. Bădăreu

Ricard Tufli,—despre a cărui prezenţă în Iaşi am vorbit,—a căutat în primul rând, să revadă cartierele oraşului. S'a plimbat, prin meleagurile familiare, a revăzut casa unde a copilărit,—şi a stat de vorbă cu ieşenii pe care i-a cunoscut.

Şi ne vorbeşte de Iaşi :

— „Regăsesc Iaşul mai frumos ; chiar mai curat. Am găsit şi străzi în care nimic nu s'a schimbat. Dar văd şi modificări însemnate. Noul cartier de la Copou e chiar grandios.

Iaşul a rămas însă acelaşi, din punctul de vedere spiritual. Ieşenii au păstrat acelaşi suflet moldovenesc, mare şi bun.

Dar lipseşte impulsul economic ce caracterizează oraşele mari din „Ardeal". Şi cu emoţie, d. Tufli adaugă :

— *„Să ne închinăm memoriei lui Alex. A. Bădăreu, marele ieşan şi mare român.*

Alex. A. Bădăreu, îngrijorat de viitorul Iaşului, a elaborat un proect grandios, **aducerea Prutului la Iaşi.** *Dacă proectul lui Alex. A. Bădăreu s'ar fi realizat, Iaşul ar fi devenit centrul economic al Moldovei întregite.*

Dl. Tufli a terminat cu aceste cuvinte :

— „Şi dacă proectul, din diferite împrejurări, nu s'a putut realiza, cel puţin avem mângâerea că s'a găsit un om de seamă, Alex. A. Bădăreu, care a indicat calea de salvare."

DAN.

Accident de automobil al Regelui Angliei

Londra 26.—Automobilul cu Regele George VI s'a ciocnit cu altă maşină.

Din fericire nu sînt accidente de persoane. Regele a scăpat neatins.

Cumpăr aur de bijuterii
Briliante, antichităţi. Vindeţi bine
Brătianu 82
Notaţi bine No.

Luptele din Spania

Valencia 26.—Aviaţia naţionalistă a bombardat intens oraşul Valencia, două zile în şir.

S'au înregistrat 20 de morţi şi 60 de răniţi, între cari şi un marinar englez.

*

Saragossa 26.—Trupele naţionaliste din sectorul Ariago, la nord-vest de Teruel au înaintat ocupând localitatea Arguadana, ceia ce reprezintă o înaintare de 30 km. în două zile.

Pe litoral s'a mai înregistrat o înaintare de câţiva km. In sectorul Tremp au mai fost cucerite câteva sate şi poziţii în munţi.

Cutremur de pământ

Ankara 26. — In regiunea turcească Kirşeir s'a produs un nou şi violent cutremur de pământ.

Amănunte lipsesc.

x Hohote şi tunete de râs întrerup rularea formidabilei realizări a lui Ernst Lubitsch „A opta neastă a lui Barbă Albastră" cu Garry Cooper şi Blaudette Colbert. De Luni 2 Mai crt. la „Scala" şi „Roxy".

ORA 12

In aşteptarea conducătorilor Franţei la Londra

Paris 26 —

In cancelariile diplomatice se fac ultimele pregătiri în vederea vizitei miniştrilor francezi la Londra.

D-nii Daladier şi Bonnet vor fi însoţiţi de doi delegaţi.

Ei vor fi găzduiţi la ambasada franceză din Londra.

Se afirmă, că în discuţiile ce se vor purta, nu va fi părăsită ideia realizării pactului celor 4 puteri.

Dl. Mussolini intervine în favoarea d-lui Schuschnig

Roma 26 — Se anunţă că în discuţiile ce vor avea loc cu prilejul vizitei d-lui Hitler la Roma, se va hotărâ şi soarta fostului cancelar Schuschnigg.

Ducele Mussolini, care este binevoitor faţă de fostul conducător al Austriei, va propune să i se fixeze un domiciliu forţat.

Presa engleză despre măsurile din România

Londra 26.—Intreaga presă engleză comentează favorabil măsurile luate de guvernul român împotrivaa tulburătorilor ordinei publice

Rapoartele prezentate guvernului de către d-nii V. Iamandi şi Armand Călinescu sunt un act de hotărâtă autoritate, iar măsurile ce s'au luat vor curma orice agitaţie politică în România,—scriu ziarele londoneze.

Manevrele armatei americane

New-York 26. — Intre 1 şi 20 Mai se vor desfăşura mari manevre ale armatei americane.

Aviaţia şi marina vor da un atac simulat asupra coastei americane.

Moartea unui general jugoslav

Belgrad 26.—Astă noapte a încetat din viaţă generalul Pavlovici, unul din cei mai străluciţi militari ai Jugoslaviei.

Generalul Pavlovici a luat parte la campaniile din 1913 şi 1914, afirmându-se ca un priceput conducător de trupe.

Un borfaş împuşcă un gardian

Bucureşti 26. — O crimă s'a comis azi dimineaţă în com. Marele Voevod Mihai din marginea capitalei.

Sergentul I. Snavetchi zărind un pungaş cu o legătură i-a somat să stea.

Pungaşul vrând să dispară s'a încins o urmărire pe străzile cartieru'ui.

La un moment dat, hoţul a scos un revolver şi l-a impuşcat pe gardian, omorându l pe loc.

x Aventuri moderne colosale, pe pământ, în aer, sub apă, pe toate cinci continente „Robinson Crusoe în insula misterelor" cu Mala, calul Buck, etc. de Luni 2 Mai la Scala şi Roxy.

Mâine dimineaţă
MATINEU
LA SCALA ŞI ROXY
dela ora 9 jum.
Preţuri reduse

Vă dor bătăturile? Distrugeţi-le cu „Coricol"
Depozit: Farmacia Pollak
Str. Ştefan cel Mare Telefon 239

Domnii funcţionari
ai Poştei, Vămii, C. F. R., pot cumpăra avantajos şi cu înlesniri
Parcele pentru construcţiuni de locuinţe
în apropierea acestor instituţiuni din terenul parcelat,
în str. Florilor = Arcu
Informaţiuni la Dl. HERMAN SCHNEIER
Str. Păcurari 11
TELEFON 1283

BIBLIOTECA UNIVERSITĂȚII -IAȘI-

ANUL XXXIV No. 9321

ABONAMENTE:
Lei 350. . . . . pe un an
„ 180. . . . . „ 6 luni
„ 90. . . . . „ 3 luni
„ 35. . . . . „ 1 lună
„ 1500. . . Instituții publice

Atelierele tipografice „Opinia"
IAȘI STR. LAPUȘNEANU 37

1 LEU

OPINIA

Ziar popular cotidian

JOI 28 APRILIE 1938

TELEFOANE
Redacția. . . . No. 1298
Administrația . . „ 1299
Serv. de noapte red. . „ 1136

Redacția și Administrația
IAȘI STR. LAPUȘNEANU 37

Director: C. R. GHIULEA

Nu ideologia, — ci interesul!

Când s'a încheiat acordul anglo-italian, d. Negrin primul ministru al guvernului republican spaniol (adăpostit la Barcelona), a formulat un protest, pe motiv că acordul ar însemna abandonarea acțiunii de neintervenție.

Intr'adevăr, acordul privește și problema spaniolă. Italia a dat asigurări că nu urmărește revendicări teritoriale în Spania; iar guvernul englez s'a mulțumit cu aceste asigurări care-i garantează liniștita stăpânire a Gibraltarului.

Aceleași asigurări va da Italia și în ce privește arhipelagul Balearelor,—ceia ce va înlesni încheerea unui acord italo-francez.

Satisfăcându-și astfel interesele, atât Anglia cât și Franța vor rămâne indiferente la regimul ce se stabilește în Spania prin victoria generalului Franco.

Pentrucă politica (internă sau internațională) nu se întemeiază atîta pe ideologii, cât pe interese.

Din acelaș motiv, Anglia și Franța stabilesc acuma acorduri și eventual ar face alianțe cu Italia, cu toate că în cele două țări apusene există regimuri democratice, câtă vreme patria d-lui Mussolini are regim totalitar.

Și tot din simple interese materiale Londra a vrut să se împotrivească la cucerirea Abisiniei, iar astăzi admite situația creiată și recunoaște imperiul italian.

Totdeauna interesul a fost temeiul real al politicei; iar ideologia un pretext.

Franța democrat că și-a menținut raporturile excelente cu Jugoslavia (când s'a introdus dictatura în această țară), pentrucă așa îi dicta interesul. Și exemplele se pot înmulți.

Chiar prietenia italo-germană (axa Roma-Berlin) care îmbracă haina pompoasă a ideologiei, nu se întemeiază decât pe interesul reciproc. Dacă împrejurările s'ar schimba, axa s'ar frânge, în ciuda ideologiei.

Cine își închipue că numai simplul regim dintr'o țară ar determina atitudinea celorlalte puteri, judecă superficial. Un stat poate să-și dea orice fel de organizare internă; și prin aceasta, nu-și clatină poziția pe plan internațional, dacă legăturile de interese sînt bine orientate.

Lupta de ideologii rămîne o formă internă a ciocnirilor politice,—și încă o formă dictată, și aici, de interesele partidelor și a claselor sociale.

Y

∴ La aniversara d-lui Hitler ∴

Se știe că d. Hitler a fost serbătorit în toată Germania, cu prilejul împlinirii vrstei de 49 ani. Între altele festivități, a rulat un film sportiv „Olympia" în marea sală de proecții a întreprinderilor „Ufa",— film regisat de artista Leni Rietenstahl. Se știe că artista aceasta are strînse legături de prietenie cu Führerul.

După proectarea filmului, d. Hitler și d-ra Leni Rifenstahl s'au felicitat reciproc, în chip cu totul cordial (cum se vede în clișeu).

Planurile pacifiste ale ducesei de Atholl

Ducesa de Atholl, deputată în Camera Comunelor și vajnică luptătoare pentru pace și umanitate, (care a fost anul trecut și la țara noastră), se află acum la Paris, unde conferențiază împotriva războiului.

Marea luptătoare engleză a făcut declarații revistei „Marianne".

Intre altele, ducesa de Atholl a spus:

— „*Singura speranță de a păstra pacea este întărirea Societății Națiunilor, dându-i putința să acționeze rapid.*

Este mai puțin important ca ea să fie universală, decât eficace.

Pentru aceasta, o declarație comună a popoarelor dornice de pace, în fruntea cărora se plasează Franța, Anglia și Rusia, afirmând că-și iau angajamentul de a veni în ajutorul oricărei țări victima unei agresiuni,—ar face să se termine cu războiul.

Bine înțeles că ajutorul care i s'ar da unui stat atacat, ar ți în funcțiune de forța militară și situația geografică. S'ar căuta organizarea unei rezistențe inteligente, ținând seamă de situația particulară a fiecărei țări.

In trecut, numai o acțiune colectivă a împiedicat dominația unei singure țări asupra Europei. Acum, se poate organiza securitatea colectivă sau asistența mutuală între toate țările dornice de a împiedica noi violări ale dreptului internațional.

Este singura formulă capabilă de a pune frâu pofteI dictatorilor".

*

Spre a spera în realizarea unei astfel de securități, în aceste timpuri, trebue înadevăr să fii..., mare idealist!

Conducătoarea „Casei Românești" din Veneția este o ieșancă

Frumoasa activitate desfășurată pe tărâmul propagandei românești

Se știe că prin străduința d-lui prof. N. Iorga, marele nostru savant, a luat ființă la 1 Mai 1929 o „Casă românească" la Veneția.

Dl. prof. Iorga a achiziționat cu mari greutăți frumosul imobil din Campo S-ta Fosca 2214, înființând „Institutul de studii sud-est europoan", al cărui director este.

Clădirea e lucrată din marmoră albă de Istria, în stil roman, constituind o podoabă arhitectonică a Veneției.

Casa a fost achiziționată în 1927, iar în 1929 a luat ființă „Casa Romena", unde găsesc adăpost studenții, artiștii și orice român aflat la Veneția.

Din când în când se țin la „Casa Românească concerte și conferințe pentru propaganda românească în Italia.

Folosul pe care această instituție îl aduce țării cât și românilor aflați în Italia, este de neprețuit.

Ceia-ce vreau să relev însă, este că sufletul „Casei Românești" din Venezia, conducătoarea ei, este o ieșancă: d-ra Ana Potop.

D-ra Potop este originară din com. Bucium-Iași și se trage dintr'o familie cu frumos trecut în hrisoavele istoriei. D-sa are un frate în județul nostru, dl. C. Potop, notarul com. Dumești.

D-ra Ana Potop, care este o strălucită absolventă a facultății de litere din București, a fost remarcată de dl. prof. Iorga și trimisă să conducă instituția din Venezia, cu care prilej își prepară și doctoratul în istorie.

La „Casa Românească" din Veneția, d-ra Potop desfășoară o activitate din cele mai rodnice: are grija întregei instituții, ține conferințe de propagandă românească, dă lecții de limba română și caută pe orice cale să aducă folos renumelui țării ce a trimis-o.

Toți acei cari au trecut prin Veneția aduc laude d-rei Ana Potop, de felul cum a știut să-i primească și cum își îndeplinește misiunea.

In plus, conducătoarea „Casei Românești" este și o talentată publicistă, colaborând la ziarele italiene ca și la cele d n țară.

Astfel în ultimele numere din revista „Cele trei Crișuri" d-ra Potop semnează captivante descrieri asupra vieții venețiene.

O intelectua'ă dublată de o pricepută gospodină și bună româncă,—iată calitățile unei ieșence care face cinste țării și orașului său.

In labirintul canalelor veneziene, cu gondole și serenade romantice, o femeie a cărei inimă simte românește, face mai mult decât 7 misiuni diplomatice, pentru cunoașterea și aprecierea românilor.

I. MIREA

O casă de odihnă a scriitorilor la Mînăstirea Neamțu

Inițiativa I. P. S. Mitropolit Nicodim. Amintiri despre Panait Istrate.

Odată cu reînzestrarea Monastirei Neamțu în vechea „vatră", I. P. S. Mitropolit Nicodim care a luptat mult pentru izbânda acestui fapt (slăturі având pe actualii miniștri, d-nii Victor Iamandi și Mircea Cancicov), a întocmit un proect asupra realizărilor la acest locaș, monahal, de îndata ce veniturile vetrei mânăstirești vor îngădui acest lucru.

I. P. S. Mitropolit Nicodim

Luând cunoștință de aceste proecte îți dai seama că ele sânt concepute de un perfect cunoscător în cele gospodărești și în acelaș timp adânc pătrunzător al necesităților vremii prin care treceau.

In afară de lucrările gospodărești ce privesc Mânstirea, aflăm că înaltul ierarh proectează să dureze la frumosul locaș de închinăciune, și o casă specială pentru recreerea scriitorilor și a acelor mânuitori de condei care în activitatea lor publicistică s'au dovedit a fi binevoitori față de biserică și slujitorii ei.

Înălțarea unei case de hodină pentru scriitori la Mânăstirea Neamțu este o dorință mai veche a chiriarhului Moldovei.

Dealfel și până acum mulți scriitori au găsit adăpost la Neamțu și în vremea cât au stat între zidurile reci de chilioare, au scris opere de succes.

E interesant cazul regretatului scriitor Panait Istrati care a stat o vreme la Neamț câtva timp după ce a venit din străinătate.

Renumitul scriitor se oploșise acolo răpus de boală, atunci când sănătatea nu-i mai îngăduea să scrie.

Și totuși Panaite Istrati s'a străduit și a scris.

Insă n'a mai scris cum scria până atunci lăcând elogiul unei anumite orânduiri sociale, —ci din contra, a combătut ceiace susținuse cu atâta tărie o viață întreagă.

(Continuarea în pagina 2-a)

Din toată lumea

Dl. Mihail Sadoveanu în limba cehă

Cea mai mare editură cehoslovacă din Praga, „Melantrich", începe publicarea unei noui serii de romane din literatura mondială, în fruntea căreia a așezat traducerea romanului „Baltagul" de Mihail Sadoveanu, ceace este un semn de deosebită atențiune pentru literatura românească și pentru autorul romanului, opera d-lui Sadoveanu va apare în limba cehă sub numele de „Trei călăreți", fiindcă numele lui original și sugestiv în românește nu poate fi tradus într'un chip fericit în limba cehă.

Traducătoarea romanului, — D-na Maria Kojecka, a mai tradus până acum și alte romane, nuvele, schițe și poezii din literatura românească, și chiar mai are plasată în editura „Clubului literar european" din Praga și traducerea romanului „Venea o moară pe Siret" de d. M. Sadoveanu, traducere care va apare deasemeni cât de curând.

§§§

Contra moliilor

Contra moliilor se întrebuințează în mod frecvent naftalina. Insă, pe lângă faptul că e dăunătoare sănătății, ea nu-și produce efectul dorit.

Cel mai bun lucru este de a pune printre rufe sau haine, frunze uscate de pelin sau tutun.

§§§

Zăcăminte de aramă, în Jugoslavia

In grămada enormă de piatră vulcanică de pe insula Visu din Adriatica jugoslavă, a fost descoperită aramă și alte minereuri. Lucrările de cercetare ale specialiștilor nu sunt încă definitiv încheiat și de aceia nu se poate vorbi încă cu preciziune de valoarea descoperirii făcute.

Au fost însă descoperite totodată și cuptoare vechi romane pentru topirea aramei și datorită unor atente analize chimice s'a ajuns la concluzia că Romanii încălzeau cu cărbunii cuptoarele lor de topit, — ceiace ar fi o descoperire foarte prețioasă.

In orice caz descoperirea cuptoarelor acestea de topit aramă încă din vremea Romanilor pe insula Visu arată că pe vremurile acelea erau aici cunoscute bogate zăcăminte de aramă, acestea urmând acum numai să fie găsite, pentru a vedea dacă exploatarea lor va fi destul de rentabilă.

§§§

Dinți de sticlă

Sticla s'a dovedit a fi un material suscept bil de aplicațiuni tot pe cât de numeroase, pe atât de variate.

Doi savanți norvegieni, profesori la Universitatea din Oslo, au realizat de curând o nouă folosire a sticlei în domeniul technicei dentare. Astfel, plăci dentare și dinți falși au putut fi confecționate în culoare naturală, pe fundamente de sticlă.

Aceste noui produse după câte se afirmă—ar fi superioare celor folosite până acum atât din punctul de vedere igienic, cât și cosmetic.

§§§

Cazul unui inel scump

Doamna C. F. Pettit, Framinghan din Massachusetts (Statele-Unite), voind a-și răscumpăra calul—după o oră de călărie—i-a dat o bucățică de zahăr. Dar în aceiași clipă, un inel în care era legat un briliant prețuit la 5000 dolari (aproape 1 milion lei) alunecă din degetul doamnei și căzu în gura calului care-l înghiți. Nici supravegherea neîntreruptă și nici radioscopia n'au putut să descopere juvaerul.

In cele din urmă, compania de asigurare plăti doamnei Pettit prețul inelului, și reținu calul. Dar societatea nu poate să ucidă animalul fără consimțământul proprietarei, așa că-l întreține într'un grajd. Calul fusese cumpărat cu 20 dolari. Se va găsi cineva, acum să plătească pentru el 5200 dolari?

Note

In strada Română, de altă dată

In palatul lui bezede Grigorie

de RUDOLF SUȚU

Copiii care-și făceau drumul prin strada Română de altă dată, (astăzi str. Lascar Catargiu), până la școlile primare din 40 de sfinți și Sărărie, au cunoscut-o pe cămărășița lui bezede Grigorie". In palatul Sturdza din strada Română, unde astăzi este liceul ortodox de d-re, viața din acea casă, întreaga mișcare și forfoteala pâ ă târziu noaptea,, erau duse de o femeie, de „cămărășița lui bezede Grigore Strurdza".

Insurat dintâi cu Olga Ghica, apoi cu Catinca Turculeț, bezede Grigorie a rămas aceiaș și în viața lui de toate zilele, acasă ca și în societate.

Rosturile casei nu i s'au schimbat niciodată. Așa cum a pucase din părinți, din familie, așa cum se deprinsese a trăi de mic copil, cu toate dichisurile și obiceiurile, așa au dus-o el și ai lui.

Cămărășița lui bezede Grigorie, era pretutindeni, și la țară și acasă la Iași și totul mergea strună, pentru că știia totul și nimic nu-i scăpa din vedere.

In casă, rânduială după moda veche. Prin odăi, pianuri cu coadă, garderoburi, măsuțe, divanuri...

In fiecare Sâmbătă seara, se spălau scările palatului, se scuturau covoarele, iar la fiecare zi întâi, se cânta o leturghie acasă, când se făcea slujba Dumnezeiască și la care lua parte întreaga masă de oameni ai casei.

Dimineața,—așa orânduise cămărășița,—nu era suflet de om, boer sau muncitor, care să nu vie să dea buna dimineața lui bezede. Nu se putea face nimic, înainte ca fiecare să nu-și fi făcut întâia datorie din ziua aceia: să ureze sănătate și bună zi, lui bezede.

Când venea ora mesei, casa era plină de invitați, de prieteni; de lume mai mult sau mai puțin apropiată de bezede. Cu toții erau atunci musafirii lui și din salonul palatului, cu amintiri atât de bogate, bărbații, la ora mesei, dădeau brațul cucoanelor și intrau așa în odaia în mijlocul căreia era întinsă o masă încărcată cu mâncăruri.

Cămărășița întoemea ea feiurile de masă, din cari nu lipseau mai niciodată ciorbele și pilafurile, plăcintele și cataifurile, după care se'nebunea bezede și musafirii lui obișnuiți.

Iar la sfârșitul mesei, își făcea intrarea cămărășița, cu o tablă mare, încărcată cu fructe proaspete rupte atunci chiar din grădina bogată a lui bezede.

Treceau apoi cu toții, după masă, în odaia turcească a lui bezede. Cămărășița pregătea aici jăițurile și divanele și bezede Grigorie, întinzându-se pe un jâlț, cu ciubucul lui nedespărțit, în gură și cu păhărușele cu vișinată, își începea povestirile lui, anecdotele pline de haz, pe care le asculta și cămărășița, dând mereu din cap, râzând și dinsa și oftând mereu după timpurile trecute.

In iarnă, un samovar mare se așeza pe o masă din iatacul lui bezede. In jurul samovarului se adunau cu toții, apropiindu-și ceștile, paharele și sticluțele cu rom, așezate cu atâta rânduială de cămărășiță.

Seara, la culcare, sărutau cu toții mâna lui bezede Grigorie, iar cămărășița dădea tuturora binecuvântarea sa. Totul aici, însuflă respect: mobilele vechi, tablourile de pe pereți, până și servitorii bătrâni, moșteniți și ei, de multă vreme, de la alții, înaintași lui bezede...

Viața trecea liniștită, de la o zi la alta.

Dimineața, în diminețele acele friguroase sau călduroase când bezede ședea acasă, cămărășița îi aducea surtucul de postav negru, ghetele de glanț nemțesc, cum se purta pe atunci, sau chiar botforii de lac rusesc. Ba, câteodată bezede își punea și haina lui de șaiac mânăstiresc, cusută de cămărășiță. In zilele de ger mare, pe patul lui, bezede găsia dimineața și blana lui de vulpe...

Așa treceau zilele, lunile și anii.

Cămărășița, în orele ei de liniște, când nu era țipenie de om în tot palatul, își așeza hamacul în grădină, legat de doi pomi și, cu privirea pier-

(Continuare în pagina 2-a)

Cinematograful Sidoli

prezintă azi până Duminică cel mai bun program

Filmul complect colorat —

Prințesa Țiganilor

cu marea vedetă ANNABELLA şi HENRY FONDA

Capitole principale: Căsătoria unei frumoase țigance cu un conte. Blestemul sângelui. Războiul civil sfâşie Spania. Se ard şi se distrug bisericile şi operele de artă.

AL 2-lea FILM **Mormântul lui Ghenghis-Khan**

(Secretul celor 7 suluri) cu PETER LORRE şi PAULINE FREDERICK

Un film senzațional, enigmatic şi plin de mistere.

LA **Cristal**

Vase de bucătărie „KING"

Luna Gospodăriei

Târg-eftin

Lămpi electrice

2 brațe Lei 340

3 brațe „ 440

Atențiune!

Renumitul local de băuturi şi aperitive alese

Iancu Solomon

Str. Cucu 42

aduce la cunoştință publicului că a pus in consumație, special p. Sf. Sărbători, vinuri albe şi roşii de cele mai bune calități cu prețuri f. reduse, incepind dela 12 lei. Deasemenea este asortat cu tot felul de murături.

TESTA

Cel mai bun antinevralgic

Un asortiment bogat şi elegant de *pardesie, raglane, trench-coaturi, pardesie pentru ploaie din mătasă* precum şi originalele „Fulgarine" toate calitățile, vă oferă cu prețuri convenabile numai magazinul

„ILGO"

Str. Lăpuşneanu 32

Pentru doamne raion special de pardesie şi fulgarine modele exclusive.

PILULELE SLANIC

curăță stomacul, intestinele şi ficatul

Cereți la farmacii şi droguerii cutii originale

CINEMA PHOENIX

— Filmul Românesc —

Doamna dela etajul II

cu MARY DON, MIŞU FOTINO, GR. VASILIU BIRLIC

Al doilea film

Frații Karamazof

cu ANNA STEN şi FRITZ KORTNER

Singurul cinematograf care prezintă 2 filme mari cu CELE MAI MICI PREȚURI

8, 10 şi 13 lei

CREMA DE LACRAMIOARE curăță, albeşte şi catifelează pielea. Depozit Farmacia Dr. Beceanu Piata Halei Iaşi.

Dr. Gancevici

consultă

BOLI DE PIEPT

Str. Lăpuşneanu 19

Luni, Mercuri şi Vineri intre orele 1—4 p. m.

Telefon 1486

O casă de odihnă a scriitorilor
la Mânăstirea Neamțu

(Continuare din pagina 1-a)

Mulți s'au intrebat ce l'a determinat pe Panait Istrati să-şi schimbe concepția sa politico-socială.

Ultimele luni ale vieții sale, renumitul scriitor şi le-a petrecut la Monastirea Neamț.

Nu lipsea de la nici o vecernie; urmărea cu atenție slujba soborului şi parcă cu regret părăsea strana atunci când rugăciunile se sfârşeau.

In două rânduri a fost invitatul I. P. S. Mitropolit Nicodim (pe atunci stareț). Nu vorbea nimic de activitatea sa publicist că din trecut; însă mărturisea că... va „schimba macazul"...

După vacanța petrecută la Neamț, Panait Istrati a inceput a scrie o serie de articole în „Cruciada Românismului",—care au uimit şi nedumerit pe acei ce-l cunoşteau sub alt aspect.

Oare zilele trăite la mănăstire să-l fi schimbat pe Istrati?

El asta n'a mărturisit-o,— monahii de la Neamț însă bănuesc acest lucru.

Dar şi alți scriitori cu renume au fost atraşi de frumusețea ce sălăşlueşte în locaşurile monahale din părțile Neamțului.

Deci e sigur că casa de odihnă a scriitorilor dela Neamț nu va fi lipsită nici odată de oaspeți.

Fie că acolo vor veni scriitorii să găsească momente de reculegere, ori să conceapă noui opere care să-i inalțe pe scara succesului.

Acum să aşteptăm ca proectul I. P. S. Mitropolit Nicodim să ajungă fapt indeplinit.

Lucrul acesta ii aşteaptă mai mult ca oricine, chiar I. P. S. Sa. Căci trebue să amintim că marea majoritate a operilor Sale I. P. S. Nicodim le-a scris la Mânăstirea Neamț.

GRIG. SPIRU

Liceul Internat — Iaşi

PUBLICAȚIE

Se aduce la cunoştința celor interesați, că in ziua de 28 Aprilie 1938 orele 10 a. m. se va ține în localul Liceului Internat Iaşi str. Toma-Cosma No. 6, licitație publică cu oferte închise, pentru procurarea colonialelor necesare hranei elevilor interni, pe timpul dela 1 Aprilie 1938 până la 31 Martie 1939.

Licitația se va ține în conformitate cu art. 88—110 incl. din L. C. P. cu art. 31—53 din Regulamentul O. C. L. şi normele generale pentru ținerea licitațiilor publice, publicate in M. O. No. 127 din 4 Iunie 1931.

Toate persoanele cari vor lua parte la licitație vor depune pe lângă ofertă şi o garanție de 5 la sută din valoarea oferită, iar oferta se va face numai in conformitate cu caietele de sarcini car pot fi văzute în fiecare zi de lucru dela 9—12 şi 4—7 în cancelaria Contabilității liceului Internat.

Director, IOAN LUPU

No. 1641 din 2 Apr. 1938

Mâine dimineață

MATINEU LA SCALA ŞI ROXY

dela ora 9 jum.

Prețuri reduse

Chinina, tratamentul profilactic al gripei

E fapt bine cunoscut în lumea întreagă, că chinina e arma de căpetenie al luptei preventive şi curative contra paludismului, însă, pe de altă parte, e un fapt mai mult sau mai puțin necunoscut, că chinina este în acelaş timp un profilactic eficace contra gripei.

Se pare că acțiunea sa specifică în paludism ne face să uităm prețioasele sale proprietăți în multe alte cazuri. Insă mulți oameni îşi vor reaminti că altădată, recurgeam la pilulele de chinină—cu cel mai mare succes—în momentul în care gripa amenința, adică la apropierea iernii. De atunci, chinina a fost în parte înlocuită de alte remedii, dar nu a fost într'adevăr depăşită.

Chiar în 1907, dr. Rabow a experimentat opinia, că chinina administrată în doze slabe şi repetate, s'a arătat întotdeauna mijlocul preventiv cel mai sigur contra gripei.

Războiul mondial, care a dat ocazia mai multor epidemii grave de gripă, a dat medicilor posibilitatea de a proba acțiunea profilactică a chininei contra gripei. Astfel în 1918, profesorul Laubenheimer din Frankfurt am Mein, a constatat că o mie de prizonieri dintr'un lagăr au fost feriți de gripă, fiindcă au luat câte 0,25 grame de chinină pe zi, pe când alți prizonieri, cari nu luaseră chinină — s'au îmbolnăvit.

După războiu, increderea medicilor în chinină s'a reînoit, iar în ultimii ani au apărut numeroase articole în reviste medicale citând observații convingătoare asupra eficacității chininei.

Când în 1933, o epidemie de gripă amenința Berlinul, profesorul Spitta, care el însuşi era sensibil la infecția gripei, a recomandat zilnică administrare a unei mici cantități de chinină, ca preventiv. El s'a supus—ca şi familia sa — la acest regim, care le-a permis să nu se îmbolnăvească de gripă timp de 15 ani.

Toate acestea confirmă proverbul: Nimic nou sub soare. Medicii de azi regăsesc întrucâtva medicamentul încercat din timpurile străvechi.

După observațiile făcute, se poate spune că 20—30 centigrame de chinină, luată zilnic, fereşte pe oricine de gripă.

MUŞTAR CU MUST

RECOLTA NOUA

S'APUS IN VANZARE LA PRINCIPALELE BACANII ŞI MAGAZINE DE MEZELURI

Dep. G-ral Farmacia Werner-Iaşi

Mica Publicitate

DE INCHIRIAT, eventual unei instituții, la etaj, în str. Impas 40 Sfinți, lângă Invalizi, un apartament compus din 6 (şase) camere parchetate şi tapisate, teracote, baie, bucătărie şi dependințe. A se adresa la acelaşi adresa la parter între 11—1 a. m. şi 2-5 p. m.

DE INCHIRIAT 2 apartamente compuse din câte 2 camere, bucătărie, pivniță, cămară pentru lemne în strada Albineț 14 bis. Vizibile între orele 9—12 a. m. şi 3—5 p. m. A se adresa d-nei Aglaia Ionescu.

DE VANZARE, teren 300 m. p., la Copou, chiar pe şosea, aproape de localul Vidrascu—Copou.

A se adresa la redacția ziarului „Opinia".

DE VANZARE o casă; 4 odăi, bucătărie, pivniță, cămări etc., în strada Bărboi No. 6. Doritorii se pot adresa zilnic între orele 11—1 a. m. şi 4—5 p. m.

Iaşi-Huşi

AUTOBUZELE circulă pe distanța Iaşi—Costuleni—Răducăneni—Drânceni — HUŞI şi retur zilnic de două tur şi retur.

Plecarare din Iaşi spre Huşi dimineața la ora 5.

Plecarea din Iaşi spre Huşi după amează la ora 3.

Plecarea din Huşi spre Iaş dimineața la ora 5.

Plecarea din Huşi spre Iaşi după amează la ora 2 jum.

Autobuzele pleacă din Iaşi str. Costache Negri No. 73; iar din Huşi str. Ghica Vodă No. 22.

Angajăm transporturi de mărfuri sau mobile cu autocamioane Telefon 1760

„AUTOBUZ"

Dr. Harry Ochs

Medic secundar la Spit. Israelit

Specializat la Paris în clinicile Prof. Gosset şi Carnot

Boli chirurgicale

Boli interne

Consult 3—6 p. m.

Strada Cizmăriei 5

Moartea marelui proprietar Neculai Verona

Luni 25 cr. (a doua zi de Paşte) a avut loc la Cerca, Jud. Dorohoi, inmormântarea marelui proprietar Neculae Hari Verona, fost deputat, senator şi prefect de Dorohoi.

Regretatul a fost o personalitate distinsă, bine cunoscută şi în Iaşi unde a locuit mai mulți ani, fiind proprietarul caselor M. Racovitză din Păcurari.

S'a căsătorit acum 46 ani cu d-na Ecaterina Verona, născută Cazimir, veche familie boerească, proprietară şi a moşiei Herța.

Defunctul lasă în urmă regretele tuturor locuitorilor din partea locului şi tuturor acelor care l-au cunoscut ca om de o distinsă cultură, educație şi dragoste de muncă cinstită şi progres al agriculturei.

Urmaşul său, singurul copil, pictorul Paul Verona urmează să ia conducerea moşiilor, ilustrând de bună seamă şi dânsul, numele familiilor Cazimir şi Verona. CORESP.

Festivalul artistic
dela Comunitatea germană, din localitate

Luni 25 Aprilie a. c., în amfiteatrul şcoalei primare luterane din str. Banu No. 19, a avut loc un frumos festival artistic organizat de comunitatea germană, în folosul orfanilor.

D-nele şi d-nii din comitetul organizator au contribuit ca sala să fie frumos decorată iar bufetul bine asortat cu diferite gustări şi vinuri alese.

Festivalul începe cu o piesă „Veçii din Bremen" o comedie de Th. Körner.

S'au distins D-nii Ferdinand Boczek, George Kraus şi D-ra Melitta Repciuk, cari au dat dovadă de un delicat talent artistic.

A produs mult humor publicului asistent de genul cum s'a jucat în această hilariantă comedie.

Partea II „Jubileul lui Gustav Adolf Verelus 1932 din Leipzig",—precum şi proecții festive, foarte bine reuşite.

Orchestra de sub conducerea D-lui Florea Lupu vioară, Iosif Boghici acordeon, A. Boghici, vioara II-a, Tincu Const. piston şi D. Mişa jazz, a delectat tot timpul publicul cu diferite cântece.

Balul care a urmat, a fost intreținut cu deosebit antren.

S'a petrecut minunat până în zorii zilei când a fost aleasă ca regină a balului frumoasa blondină D-ra Melitta Repciuk, care a primit şi un frumos cadou din partea comitetului organizator.

HERAKLIU ARION

Adunarea generală
a băncii de „Credit Mărunt" din Vaslui

VASLUI.—In sala mare de festivități a şcoalei israelite române. „Assey-To w"" din localitate, s'a ținut sub preşedenția d. I. D. Zucherman adunarea generală anuală a acționarilor băncii cooperative de credit mărunt din Vaslui de sub directoratul d-lui R. Abramovici.

Au luat parte întregul consiliu de ad-ție al băncii precum şi un mare număr de acționari.

Biuroul a fost format din d-nii I. D. Zucherman, asistat de d. R. Abramovici ca secretar şi d-nii I. Solomon şi I. Haimovici ca scurtatori.

Dl. I. D. Zucherman preşed. consiliu de ad-ție, dă cetire raportului consiliului asupra activitătei pe exercițiul 1937.

Dl. C. Samoil dă cetire raportului comisiunei cenzorilor bilanțului şi contului de profit şi pierderi.

In unanimitate adunarea dă descărcare consiliului. Punându-se în discuție alegerea a doi noui membri în consiliu, au fost aleşi d-nii Rubin Riven şi H. Fadelman, petrolist.

E lăudabil felul cum această instituție bancară care este creiată pentru venirea in ajutorul micilor comercianți şi meseriaşi din oraşul Vaslui, este azi condusă de către consiliul ei de ad-ție în frunte cu d-nii: I. D. Zucherman, S. Haberman, Rubin Riven, L. Herşcovici, D. Faghel, H. Fadelman, C. Samoil, A. Bumbacaru şi A. Goldemberg. Un insemnat aport aduce în conducerea acestei instituții, dl. R. Abramovici directorul băncii.

CALEX

O faptă străjerească

Un grup de străjere din centuria I-a împreună cu o străjeră din centuria III-a a stolului de fete „Mihail Kogălniceanu", s'au adunat înainte de Paşti la şcoală, aducând cele necesare pentru prepararea cozonacilor.

De asemenea au înroşit ouă şi au strâns şi îmbrăcăminte.

In ajunul Paştilor, împreună cu d-na comandantă Felicia Dr. Staicu s'au dus în cartierul Țicău, unde au împărțit cozonaci, ouă şi îmbrăcăminte la vre'o 30 copii săraci, luându-şi obligația să ajute şi două familii sărace. LZR.

Daruri de Paşti
distribuite de Crucea Roşie

Cu ocazia sfintelor sărbători, Societatea Națională de Crucea-Roşie, filiala Iaşi, a hotărît ca şi în anul acesta să distribuie tradiționalul dar al Paştelor.

In acest scop s'au făcut cozonaci pentru 350 bolnavi, iar elevele Infirmiere Voluntare-Crucea-Roşie care lucrează în acel spital pentru dobândirea cunoştințelor practice, au donat câteva sute de ouă, pe care ele însile le-au împărțit soldaților suferinzi, în prima zi de Paşti.

Crucea Roşie mereu de veghe lângă obidiții soartei, n'a uitat nici de data aceasta înalta sa chemare.

E. C.

CITIȚI „OPINIA"

In strada Română, de altă dată

(Continuare din pagina 1-a)

dută în marea de verdeață ce o încunjura, uita de toate, de lume, de casă, de bezede... Cu sufletul copleşit de jale, de dor, de casa ei de peste Prut, adormea, somnul închizându-i pleoapele umede de lacrimi.

De mică copilă s'a trezit în casa princiară din Iaşi şi a rămas mai departe aici, până la adânci bătrânețe, amintindu-şi de bătrâneştele cântece de leagăn, de acasă de la dânsa, ca şi din palatul din Iaşi; se gândea la anii tinereței; la balurile ce se dădeau aici; la catifelele şi mătăsăriile cucoanelor; la mirosul parfumului şi la sunetele valsurilor şi polcelor şi atunci, atunci când a ajuns'o şi pe dânsa bătrânețele, când s'a privit în oglindă şi şi-a văzut fruntea încrețită, obrazul veşted şi ochii mâhniți. Şi a apucat-o plânsul.

Iar când pe cei trei copii mari ai lui bezede i'au prins moartea, când fie-care deabea împlinea vrâsta de 20 de ani; bătut necurmat de vijeliile soartei sale aprige, bezede Grigorie fără să se tânguiască, fără să murmure, nu şi'a plecat fruntea sa mândră. De câte-ori, cămărăşița, după moartea copiilor lui bezede, nu şi'a îndreptat paşii spre M-rea Frumoasa, la cavoul familiei Sturdza, unde se odihneau pentru totdeauna, soția lui bezede şi copiii lui?

După moartea ei, a cămărăşiței lui bezede Grigorie, s'a găsit într'o lădiță, un jurnal cu fel de fel de însemnări, din viața pe care a petrecut-o dinsa la Iaşi şi în care cămărăşița, în cuvinte simple şi sincere, pusese pe hârtie diferite întâmplări din vremurile petrecute, aici la Iaşi, în palatul Sturdza din str. Română. A cerut cu limbă de moarte, să fie dusă şi înmormântată şi dinsa la M-rea Frumoasa, într'un loc la clasa treia, căci „aşa se cade să fie",— cum spusese cu cite-va clipe înainte să'şi dea ultima suflare.

RUDOLF SUȚU

Serbarea Invierii
la biserica română-unită, din localitate

Sâmbătă 23 Apr. a. c., la ora 10 seara, s'a celebrat la biserica română-unită din localitate, „Invierea Domnului", de către Cuc. Sa Pr. D-tru, Neda, Profesor la Sem. teologic din Blaj.

Preot Neda înconjurat de cor şi de credincioşi a pornit in procesiune în jurul bisericei, cântând imnul Christos a inviat.

Duminică 24 Apr. a. c. la ora 10 dim., s'a celebrat cu un deosebit fapt o S-tă Liturghie solemnă, de către Cuc. Sa Pr. D-tru Neda. Predica ocazională a fost ținută cu multă însuflețire de către Sfinția Sa.

Luni 25 Apr. a. c., la ora 10 dim., s'a celebrat un Requiem pentru pomenirea şi odihna defunctului preot Aureliu Bungărdeanu, fost protopop şi paroh de Iaşi.

Succesul expoziției
caricaturistului Freddy

Cea de a treia expoziție a lui Fredy este ultima etapă în calea consacrării ca unul din caricaturişti buni ai oraşului nostru.

Astfel ne prezintă intr'adevăr o expoziție în care linia viguroasă se înbină plăcut cu coloritul original.

Remarcabile sunt cadrele reprezentând pe d-nii: Ministru V. Iamandi, Prof. A.C. Cuza, Procuror Misihănescu, Gh. Leahu, Dr. Şvaigher, Mişu Serbănescu, B. Ziernig, Procuror Iorga, Gh. Părău, Dr. Hurmuzache, Dr. Nastase etc. etc.

Cea mai mare parte din lucrările expuse au fost reținute.

Ieşeni mai pot vizita expoziția până Duminecă 1 Mai în saionul „Faianța" din str. Lăpuşneanu 23.

Rep.

La boală combateți întâi febra!

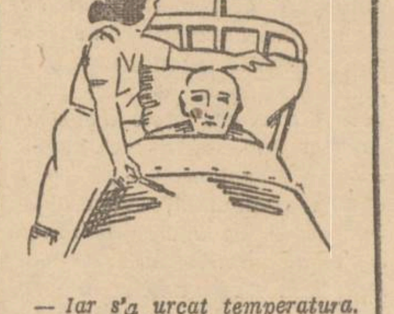

— Iar s'a urcat temperatura. Ce-i de făcut?

— Iți fac o fricțiune cu **Carmol*)** *pe tot corpul şi febra iți va scădea imediat.*

*) Carmol este cea mai bună fricțiune contra răcelei, gripei, durerilor reumatice şi febrei.

In goana trenului, prin Basarabia bântuită de tifos exantematec...

Cauza epidemiei : mizeria.—50 la sută din călătorii din cl. III-a cu paraziţi.—Măsurile organelor sanitare c. f. r.—Activitatea d-lui dr. Gh. Ţimpoc. Zeci de cuptoare de deparazitare.

După cum se ştie, in Basarabia sânt multe localităţi unde s'a ivit şi se menţine încă tifosul exantematec.

Prin călătorii plecaţi din aceste localităţi, tifosul s'a întins şi pe la Galaţi, Ploeşti, prin unele comuni din Bucovina etc.

Insă epidemia serioasă se menţine numai in Basarabia, unde are un caracter aproape endemic.

Faţă de această situaţie c. f. r.-ul a luat cele mai energice măsuri pentru a impedica răspândirea boalei.

O călătorie cu trenul spre Tighina până la graniţă, ne-a prilejuit să ne dăm seama de acţiunea sanitară a organelor c. f. r. şi să constatăm în acelaş timp adevărata situaţie a epidemiei care fără indoială este cât se poate de îngrijorătoare.

Vama de la Ungheni...

Când trenul ajunge la Ungheni, putem vedea cum se „vămueşte" călătorii din clasa III din trenurile ce vin din Basarabia.

Operaţia aceasta o face cu multă pricepere d. dr. Gh. Ţimpoc, inconjurat de câţiva agenţi sanitari.

Insă deparazitarea călătorilor e anevoioasă, fiindcă mulţi dintre ei recurg la diferite trucuri pentru a se sustrage acestei obligaţii.

Bunăoară, când trenul ajunge aproape de Ungheni unii dintre călătorii din clasa III trec în vagoanele de clasa II şi a I-a, unde călătorii sânt scutiţi de operaţia deparazitării.

Dar dl. dr. Ţimpoc veghează să nu se strecoare nici un individ parazitat.

Cuptoarele de deparazitare din Ungheni sub conducerea d-sale, deservesc zilnic 150-300 inşi certaţi cu higiena.

Tot aici in Ungheni trenurile sânt desinfectate cu petrol.

Călătorii din clasa III nu sânt admişi în trenuri decât dacă prezintă bilete de deparazitare de cel mult o săptămână vechime.

Cuptoare şi băi

Toate băile căilor ferate şi ale direcţiei ocrotirilor c. f. r. sânt zilnic deschise şi puse la dispoziţia personalului c. f. r. şi a călătorilor.

Fiindcă băile actuale nu sânt suficiente, se construesc băi noui cu cuptoare de deparazitare în staţiunile Cernăuţi, Noua Suliţă, Lipnic, Volcineţ, Şoldăneşti, Bălţi, Ungheni, Iargara, C.-Albă, Bolgrad, Reni, Galaţi şi Iaşi.

Am avut ocaziunea să vizităm cuptoarele şi băile de a Ungheni şi Tighina cele mai aglomerate din Basarabia, fiindcă în cele două localităţi se face o vămuire specială a tuturor călătorilor din trenuri.

In drum spre Tighina ne întâlnim cu două trenuri sanitare complect echipate, cu băi şi cuptoare, care străbat liniile basarabene, deservind populaţia din diferitele centre de pe traseu, unde nu există băi stabile.

Personalul acestor trenuri sanitare ne spune că atunci când se opresc în dreptul unui sat, majoritatea locuitorilor fug pentru a nu face baie!.. De aceia s'a cerut ajutorul jandarmilor. Şi treaba merge mai bine.

Pentru a face faţă tuturor cheltuelilor de instalaţie şi exploatare, direcţia generală c. f. r. a alocat un fond de două milioane 500 mii lei pe care le-a pus la dispoziţia d-lui director de exploatare Emil Niţescu din Iaşi, care este însărcinat cu conducerea întregei operaţiuni.

*

Notăm că la Iaşi ceferiştii au două băi : una în Căminul dela Râpa Galbenă şi alta la dormitorul din staţia Iaşi, unde in prezent se instalează şi un coptor de deparazitare.

Dacă ţinem seamă că până in prezent nici un funcţionar sau agent c. f. r. nu a fost contaminat de tifos, putem constata grija ce o are direcţia c.f.r. faţă de personalul ei.

Aportul considerabil ce-l dă c. f. r.-ul organelor sanitare ale statului ne face să nădăjduim că flagelul care de ani de zile bântue Basarabia, va fi complect răpus şi se va şterge definitiv această ruşine higienică.

Gr. Spiru

NOILE COMUNICARI OFICIALE despre activitatea Gărzii de Fier

Bucureşti 27. — Din materialul subversiv găsit la noile descinderi operate de autorităţi, se vede caracterul revoluţionar şi de subminare a statului,—al mişcării legionare.

Astfel, autorităţile au stabilit complicitatea mişcării legionare la asasinarea lui I. G. Duca.

După acest asasinat, criminalii Belimace, Caramica şi N. Constantinescu au fost avansaţi la ordinul suprem al „Bunei Vestiri.

De asemenea s'a stabilit că mişcarea legionară urmărea o infiltraţie a ideilor ei în şcoli şi în organizaţiile străjereşti şi premilitare.

S'a găsit o listă de 25 elevi avansaţi pentru activitate legionară.

La Storojineţ s'a găsit un tablou de 48 elevi ai liceului „Regele Ferdinand I", care făceau parte din frăţia de cruce „Dumbrava Roşie".

In curtea locuitorului Vladimir Lozinschi din Orhei s'au găsit îngropaţi doi saci cu arhiva mişcării legionare din acel judeţ.

Din actele găsite acolo; reiese că gardiştii preconizau ca a doua zi după ce vor fi venit la putere printr'o lovitură de stat, să institue tribunale gardiste excepţionale, care să judece pe toţi, de la jandarm până la ministru.

La locuitorul I. Cavru din com. Avram Iancu (Turda) s'a găsit un depozit de arme format din puşti şi revolvere.

Materialul găsit şi armele, au fost predate autorităţilor.

O cooperativă învăţătorească la Iaşi

Iniţiativa unui grup de intelectuali

Faţă de succesul frumos pe care-l obţin cooperativele înfiinţate până acum şi pentru satisfacerea nevoilor învăţătorimei, un grup de dascăli a luat iniţiativa înfiinţării unei cooperative a corpului didactic la Iaşi.

Se ştie că învăţătorii cumpără mai mult pe datorie, plătind apoi din salar; astfel ei sunt de cele mai multe ori exploataţi de diferiţi negustori, cari le iau mai multe preţuri pe aceiaşi cumpărătură.

Spre a veni in ajutorul dascălilor, se duc la tratative pentru înfiinţarea unei cooperative de consum, unde învăţătorii să poată găsi orice articol şi să se poată aproviziona întreagă lună, plătind apoi la salar.

La grupul învăţătorilor s'au asociat şi profesori ieşeni, preoţi şi alţi intelectuali din lumea satelor.

S'a asigurat un prim capital de 100.000 lei, pentru începerea activităţii.

Sediul cooperativei corpului didactic va fi in str. Ştefan cel Mare.

Succesul acestei intreprinderi depinde de concursul pe care i-l vor da învăţătorii, preoţii şi toţi cei în sprijinul cărora a luat fiinţă. TOMA

Hymen

Duminica 24 Aprilie a. c., s'a oficiat cu un deosebit fast, cununia religioasă a D-rei Amelia Forgiarini cu d. Ricu Buzetta. Nuni au fost d-l. Laiola şi Vittorio Nori.

După terminarea cununiei religioase, s'au îndreptat spre locuinţa miresei din str. Smârdan No. 72, unde a fost invitate mai multe familii printre care remarcăm pe d-na şi d. Ştefan Nori, d-na şi d. Petru Forgiarini, d-na şi d. Z. Stângaciu, d-na Madeleine Leonardo.

D-rele Tereza Soupance, Ana Gazi, Tereza Segantini, Beatrice şi Matilda Cavichioli, Mimi Buzetta, Gina Forgiarini şi Agripina Desiderato. D-nii Deppo Segantini, Francesco Rossi, Giovanni Baladi, Aurel şi Dinu Venturini şi Josef Nistor.

S'a petrecut minunat până in zorii zilei când tânăra pereche a plecat în voiaj de nuntă spre Bucureşti.

H. A.

Incendiu

la penitenciarul Braşov

Braşov 27.—In ajunul Paştelui, un incendiu puternic a izbucnit la penitenciarul Braşov, din pricina unui coş defect.

A fost distrus aproape tot acoperişul clădirii.

S'au luat măsuri severe, evitându-se o eventuală evadare a vre-unui deţinut.

x EXPOZIŢIE. — Reuşita expoziţie a pictorului N. POPA din sala anticăriei Ath. Gheorghiu (fost Cartea Românească) mai poate fi vizitată de amatori numai săptămâna aceasta.

Duminică 1 Mai, expoziţia se închide.

x A fi frumoasă şi atrăgătoare este problema ce rezolvă Crema Miraculoasă. Această minunată cremă distruge petele şi coşurile de pe obraz, albeşte şi catifelează pielea dându-i un parfum delicios. Depozit Farmacia Dr. Ratianu Str. Cuza Vodă 83.

GONOREX

este cel mai bun şi eftin mijloc pentru combaterea *blenoragiei* şi complicaţiilor ei. Luându-l pe cale orală vă scuteşte de orice bănuială al celui mai apropiat anturaj al Dv. Cutia lei 350.

GONOREX de vânzare la toate farmaciile şi contra ramburs la farmacia „La Urs" Bucureşti, Str. Oituz No. 27

In poliţia ieşană

In urma unei decizii a ministerului de Interne, care arată că se suspendă orice detaşare a personalului din poliţie şi Siguranţă, la poliţia din Iaşi s'au făcut următoarele schimbări cari rămân definitive.

Dl. insp. Gh. Bârzescu dela inspectoratul local de Siguranţă, rămâne titularul acestui inspectorat.

Dl. av. Gh. Leahu, rămâne conducătorul titular al chesturei Municipiului Iaşi.

Dl. Dumitru Agapie este numit comisar la inspectoratul de siguranţă din localitate.

Dl. N. Căpriţă, rămâne titularul Biroului judiciar.

Dl. Mircescu şef comisar, trece la circ. III-a, în locul d-lui D. Agapie trecut la Inspectorat.

D. comisar-ajutor Costea pleacă titular la Tulcea.

Dl. Bobeica trece comisar-şef la circ. II-a.

Iar d. *Vasile Botez* un distins poliţist, este numit secretar titular al chesturii Municipiului Iaşi.

Restul personalului poliţienesc superior şi inferior, rămâne definitivat în posturile ce le ocupă. REP.

Cronica sporturilor

„Textila"-Iaşi şi „Victoria c. f. r."-Constanţa au terminat la egalitate (2-2)

In cadrul Diviziei Naţionale B, s'a disputat Duminică—ziua I de Paşti—pe terenul Parcului Sportiv, match-ul de football între „Textila"-Iaşi şi „Victoria c. f. r. Constanţa.

Dat fiind timpul frumos, cât şi condiţiunile în care s'a desfăşurat jocul, publicul ieşan sportiv, a ţinut să ia parte in număr mare.

Ieşeni au dat jocului d. Duminică o factură nouă, cu multe faze spectaculoase, arătând că „Textila" este o echipă bine pregătită.

„Textiliştii", au condus tot timpul jocul, şi numai datorită ghinionului, au terminat la egal.

Rezultatul match-ului a fost 2—2.

Dela ieşeni au marcat Gück şi Laschack.

*

Macaby-Hachoak-Iaşi, a jucat Duminică, în cadrul Diviziei Naţionale C, la Bălţi, cu „Macaby".

Ieşenii, după cum am şi făcut pronosticul, au ieşit învingători, făcând un joc technic şi spectaculos.

Rezultatul a fost 3—0.

A doua zi, ieşenii au jucat cu reprezentativa oraşului Bălţi, bătând-o cu 7—0.

GH.

Informaţiuni

x Dl. rabin Sch. Landman a conferenţiat în ultima zi de Paşti in sinagoga „Cahane", despre Imperativul momentului de faţă şi despre educaţia tineretului în spiritul religiei.

Sinagoga a fost ocupată până la ultimul loc.

Asistenţa a felicitat viu pe d. rabin Landman.

x A apărut o nouă lucrare muzicală intitulată „ŞI AZ CA ERI", datorită compozitorului ieşan d. av. Basile Lupu.

x O sută şasezeci toilette schimbă Claudette Colbert, în cea mai formidabilă comedie modernă a lui Ernst Lubitsch „A opta nevastă a lui Barbă Albastră", alături de Garry Cooper. De Luni 2 Mai ct. la „Scala" şi „Roxy" odată cu cel mai mare film de aventuri moderne „Robinson Crusoe în insula misterelor".

Printesa Tiganilor
AZI LA SIDOLI

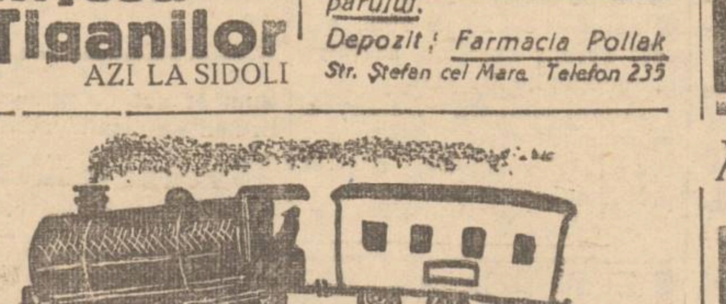

în călătorie, NOVAL vă apără de răceli

Cereţi la farmacii şi droguerii cutii originale

In cazurile boliilor de stomac nervoase, crampelor, la stări spasmolitice

precum şi la dureri de cap nervoase, insomnie, cauzate de greaţă şi de tulburări digestive s'au obţinut după multe cercetări cele mai bune rezultate, atât în clinicile din ţară cât şi din străinătate prin renumitul preparat american „Gastro D".

„Gastro D" se găseşte de vânzare la farmacii şi droguerii ; sau se expediază contra ramburs de Lei 135 de către farmacia „Thoiss", din Bucureşti, Calea Victoriei 124.

Superfilmul francez

Foc!..

cu VICTOR FRANCEN
şi frumoasa
EDWIGE FEUILLERE

a rulat 4 săptămâni la marele cinema ARO din Capitală, fiind vizitat de 100.000 spectatori, atingând încasări record de 4 milioane lei.

Epitropia Generală a Casei Spitalelor şi Ospiciilor Sf. Spiridon din Iaşi

Publicaţie

Se aduce la cunoştinţa celor interesaţi, că în ziua de 17 Maiu 1938, ora 11 a. m. se va ţine licitaţie publică cu oferte închise în localul Epitropiei Sft. Spiridon din Iaşi, str. I. C. Brătianu 144, pentru închirierea pe timp de doi ani a localului pentru cro torie din Pavilionul din Parc (spre farmacie) şi a patru prăvălii din clădirea dela Autogară, în faţa Hotelului Racoviţă, lângă Strandul dela Băile Sărăric-Moldova.

Licitaţia se va ţine în conformitate cu art. 88—110 din legea Contabilităţii publice şi art. 31—53 din regulamentul Oficiului Central de licitaţii şi cu normele generale pentru ţinerea licitaţiilor publice, publicate în Monitorul Oficial Nr. 127 din 4 Iunie 1931.

Garanţia va fi de 5 la sută asupra ofertei în numerar sau efecte garantate de Stat pe valoare de numerar.

Caietul de sarcini se poate vedea la Serviciul Technic a Casei între orele 9-13 in fiecare zi de lucru.

Şeful Serv. Technic,
Ing. Adr. Ionescu
Secretar, D. V. Samson

965 21 April 1938

Voi calma picioarele Dv. dureroase

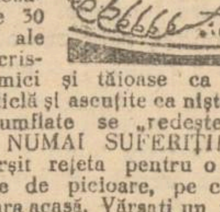

Mulţumită „Razelor X" se poate vedea azi cum la frig şi umezală acidul uric din sânge depune în fiecare din cele 30 articulaţii ale piciorului, cristalele lui mici şi tăioase ca nişte cioburi de sticlă şi ascuţite ca nişte ace. Bătăturile umflate se „redeşteaptă" şi înţeapă. NUMAI SUFERIŢI! Aci aveţi în sfârşit reţeta pentru o baie tămăduitoare de picioare, pe care o puteţi prepara acasă. Vărsaţi un pumn de Saltrates Rodell în apă fierbinte şi muiaţi sărmanele D-voastră picioare dureroase. Această baie tămăduitoare încărcată cu oxigen în stare născândă uşurează eliminarea acidului uric şi moaie bătăturile în aşa fel că le puteţi „culege" uşor cu rădăcină cu tot. Durerile dispar ca prin minune. Picioarele sunt descongestionate, desumflate şi fortificate. Degerăturile sunt calmate şi mâncărimea lor încetează brusc. Numeroase cazuri de vindicări uimitoare prin Saltrates Rodell au fost înregistrate oficial la Institutul Naţional de Podologie din Paris. — Rezultate garantate, sau vi se restituie imediat banii. Farmacistul sau droguistul Dvs. vinde veritabilul Saltrates Rodell la un preţ neînsemnat.

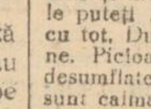

IMPORTANT. — 10.000 pachete reduse pentru propagandă sunt vândute cu preţul de Lei 10. Cumpăraţi unul de încercare. Pentru economie cumpăraţi un pachet normal sau pachetul dublu pentru uz familiar.

FOC!

O dramă a dragostei, a datoriei şi mării se va vedea de

Luni la Sidoli

Doamna Doctor
C. PARHON ŞTEFANESCU
Medic primar al Spit. Socola
Boale nervoase şi ale glandelor cu secreţiuni interne
METABOLISM BAZAL
Cons. 2—4 p. m.
Str. Tăutu 2 Tel. 2269

DENTISTA
TARTACOWSKAIA-SCLEAR
CABINET DENTAR
Iaşi, Str. Ştefan cel Mare 11
execută orice lucrări de specialitate, cu preţuri modeste.
Orele de consultaţii 9-1 a. m. şi 3-7 p. m.

„Pigmentol": cel mai bun regenerator al culorii părului.
Depozit: Farmacia Pollak
Str. Ştefan cel Mare. Telefon 235

TYP
Purgativ neîntrecut

In fiecare seară la ora 7
CEREŢI
Informaţia
cu ultimile ştiri din ţară şi din străinătate
EXEMPLARUL 1 LEU

Amatori fotografi
Developaţi, copiaţi, măriţi la
Fotograful Z. WEISS
Piaţa Unirii
Găsiţi Rollfilme, Pakfilme, Plăci Agfa, Kodac etc. cu preţurile fabricei. — Se copiază, se măreşte şi se developează gratuit la Studio Fotografic
Weiss PIATA UNIRII

LA CUMPĂRAREA COVOARELOR ORIENTALE
adresaţi-vă direct primei surse
„TEBRIZ"
Expoziţie permanentă
Iaşi Str. Lascar Catargiu 62

ULTIMA ORA

Insemnătatea discuțiilor diplomatice de la Londra
Problemele care vor fi examinate de Anglia și Franța

Paris 27.—Atenția întregei Europe este ațintită asupra întrevederilor ce vor avea loc la Londra.

In vederea acestor întrevederi se fac pregătiri intense în cancelariile diplomatice.

Se afirmă că în discuțiile ce se vor purta vor fi atinse următoarele chestiuni, după programul întocmit definitiv:

Analiza acordului anglo-italian;

Stadiul conversațiilor franco-italiene;

Independența teritoriului spaniol.

Noua situație creiată în Europa Centrală după Anschluș;

Situația rezultată pentru Cehoslovacia;

Recunoașterea anexării Abisinlei;

Situația monedei franceze;

Colaborarea militară franco-engleză.

Revendicările germanilor din Cehoslovacia

Discuțiile de la Londra sunt așteptate cu interes și de Cehoslovacia, unde a început să fie agitată problema sudeților germani, cari au revendicări imposibile.

Zarele pariziene comentând **dezideratul sudeților**, arată că se urmărește punerea Cehoslovaciei sub tutela Germaniei.

Pentru restabilirea echilibrului european, marile puteri caută realizarea unui bloc. Discuțiile de la Roma și Londra se străduesc pentru aceasta.

Se crede că numai realizarea unei coaliții anglo-franco-italiană ar putea garanta pentru moment echilibrul european.

Hotărîrile franco-engleze
vor rămâne secrete

Londra 27.—Ziarele engleze arată că s'a produs o oarecare destindere europeană, în legătură cu întrevederile de la Londra.

„Daily Express" scrie că hotărârile ce se vor lua în cursul întrevederilor franco-britanice, vor fi secrete, deși se va publica un comunicat. Se va examina și oportunitatea de a se angaja negocieri cu Germania.

„Daily Mail" scrie că nu există indicațiuni ca guvernul englez să caute a rupe alianța franco-rusă; și adaugă că statele majore ale celor două țări vor ține conferințe spre a coordona armatele, marinele și aviațiile franceze și engleze.

Punctele în discuție
între Franța și Italia

Roma 27.— In întrevederea dintre contele Ciano și dl. Blondel, reprezentantul Franței a remis propunerile franceze, a căror soluționare ar întări relațiile franco-italiene.

Se pare că aceste propuneri ar avea ca subiect:

1. Statu-quo în Mediterana;
2.—problema spaniolă.
3.—propaganda italiană în Africa de Nord;
4.—interesele franceze în Etiopia.

Italia și-a rezervat răspunsul.

Deoarece contele Ciano a plecat la nunta regelui Albaniei, acest răspuns se va cunoaște după întoarcerea sa, adică cel mai devreme la 29 Aprilie.

Delegația franceză
pleacă azi la Londra

Paris 27. — Delegația franceză în frunte cu d-nii Daladier și Bonnet, pleacă azi la Londra.

Miniștrii francezi vor rămâne două zile în Capitala Angliei.

Conferința Micei Antante

București 27. — Conferința Micii Înțelegeri convocată pentru zilele de 4, 5 și 6 Maiu, se va ține la Sinaia.

D-nii Milan Stoiadinovici, primul ministru al Jugoslaviei și Kamil Krofta, ministrul de externe al Cehoslovaciei vor sosi la Sinaia în dimineața zilei de 4 Maiu.

Surorile Dionne sânt bolnave

New-York 27.—Cele 5 surori Dionne, miracolul Americei, se află bolnave.

Tatăl lor, Olivier Dionne acuză pe doctorul curant că i-a îmbolnăvit fetele, intoxicându-le cu prea multe doctorii.

Tatăl mai arată că fetele suferă din cauza dorului de părinți, fiindcă sunt ținute departe de ei.

Știri polițienești

O întâmplare ciudată
în centrul Iașului

D-ra Frăsina Manole din str. Golia No. 2, pe când mergea pe str. Banu a fost victima unei agresiuni, din partea numitului Sfartz Iancu de loc din Galați str. Eminescu No. 44.

Agresorul a încercat să zugrume pe d-ra Manole; însă au salvat-o trecătorii și gardianul public Spataru Gh.

Agresorul a fugit îndreptându-se spre „Corso". Cum tocmai în acel moment trecea vagonul de tramvai No. 26 condus de manipulantul cu No. 141, Iancu Șfarț a încercat să se sinucidă, aruncându-se înaintea vagonului.

Datorită prezenței de spirit a vatmanului, agresorul s'a ales numai cu mici leziuni la mâini și picioare.

A fost înaintat la circ. III-a unde este cercetat, pentru a se vedea dacă nu cumva numitul sufere de alienație mintală.

Arestare.— A fost arestat individul Capraș Gh. găsit în Hală. Condus la comisie, s'a găsit asupra lui un vraf de chei. Cercetând cazierul acestui individ, s'a putut constata că numitul este un cunoscut spărgător.

Prinderea unui bandit.— Legiunea de jandarmi Iași după multe investigații, a putut aresta pe cunoscutul șef de bandă Gh. Condurache evadat din închisoarea dela Craiova unde ispășea o pedeapsă de 20 ani. Acest bandit supranumit „Capone", „Gură de lup", a terorizat mult timp ținutul Vasluiului, iar loviturile lui sunt cunoscute ca cele mai îndrăznețe, date în Galați, Craiova, Ploești Constanța, Vaslui, Cernăuți, Brașov.

Dl. maior Mircea comandantul legiunei Iași, conduce personal cercetările.

LZR.

Cumpăr aur de bijuterii Briliante, antichități. Vindeți bine
Brătianu 82
Notați bine No.

Autoritățile publice își reiau activitatea
Ministrii se înapoiază în Capitală

București 27.—Începînd de astăzi, autoritățile își reiau activitatea.

Birourile publice încep să lucreze astăzi după amează.

Bursa și băncile și-au reluat operațiile în cursul dimineții.

Membrii guvernului încep să se reîntoarcă în capitală.

I. P. S. S. Patriarhul Miron Cristea a vizitat eri Mânăstirea Sinaia.

Șeful guvernului s'a reîntors aseară în capitală.

Au petrecut sărbătorile la Sinaia d-nii Petrescu-Comnen, V. Iamandi, Mitiță Constantinescu, Bardosy, ministrul Ungariei la București și Arcisevschy ministrul Poloniei.

P. S. Episcopul Colan ministrul educației naționale, se află la Cluj.

Toți membrii guvernului se reîntoarc astăzi în capitală, reluându-și activitatea la departamente.

Camera maghiară a votat
legea cu privire la evrei

Budapesta 27. — Camera ungară a adoptat cu 140 voturi pentru și 9 contra, proectul pentru rezolvarea problemei evreești.

Intre altele, s'a hotărât ca invalizii, orfanii și văduvele de război să nu intre în procentajul de 20 la sută, cât este permis evreilor să intre în funcțiunile de stat.

Primul ministru Darany a ținut un discurs, arătând necesitatea rezolvirei acestei probleme.

Sinucidere

Brașov 27.—O impresionantă dramă s'a produs aseară în localitate.

D-na Elisabeta Konia, în etate de 26 ani, se afla în divorț cu soțul ei, cunoscutul mare comerciant I. Konia.

Toate încercările ei de a se împăca cu soțul n'au dus la nici un rezultat.

Disperată, femeia și-a tras un glonte de revolver în inimă, murind în câteva clipe.

Citiți „OPINIA"

In ziua de 2 Mai
d. Hitler pleacă la Roma

Berlin 27. — Fuehrerul Hitler va petrece ziua de 1 Mai la Berlin.

In ziua de 2 Mai, Fuehrerul Hitler pleacă spre Roma.

In vederea acestei călătorii se fac pregătiri intense.

Fuehrerul va fi însoțit de 3 trenuri cu ziariști și fotografi.

Vor pleca în Italia 84 fotografi și 78 de ziariști.

Toți vor purta un forme speciale.

Noi măsuri contra evreilor în Austria

Viena 27.— S'a dat un decret pentru sancționarea aspră a acelor ce ar camufla evreii în diferite întreprinderi.

Decanatul baroului de Viena a anunțat că în curând vor fi excluși 1800 de avocați evrei.

Mai multe ziare vieneze și-au anunțat încetarea apariției din cauză că sunt concurate de ziarele berlineze, oficioasele național-socialiste.

Un regisor teatral italian
în vizită la Iași

Eri a sosit în localitate un cunoscut regizor italian, d. Discruciato Fortunato, dela Teatrul Oficial din Roma.

D-sa a fost trimis de d. Mussolini într'o călătorie de studii în țara noastră, pentru a cunoaște mișcarea teatrală din România.

Tot odată d. Fortunato are și misiunea de a regiza în mod gratuit piesele italienești, pe scenele teatrelor noastre.

Eri d-sa a asistat la spectacolele „Plicul" și „Ivan Turbincă", dela Naționalul ieșan, rămânând încântat de creațiile actorilor noștri și în special de a comicului Ramadan, de care a spus că ar putea juca și pe scenele italienești.

D.

x Laboratorul de analize medicale, chimice și microscopice Dr. Ratianu autorizat de Min. Săn. Publice, execută analize complecte de urină, spute, secrețiuni, etc. precum și orice analize ce interesează industria, comerțul și higiena alimentară. Iași, Cuza Vodă 83.

Prințesa Stahrenberg
se stabilește în Polonia

Varșovia 27 —Mama prințului Stahrenberg, care se află în Austria, se va stabili în Polonia.

Principesa a închiriat castelul Tun.

Colegiul Farmaceutic din Romănia — Secția Iași

CONVOCARE

Se aduce la cunoștință D-lor Farmaciști membrii ai Colegiului Farmaceutic Secția Iași, că Mercuri 4 Maiu 1938 ora 16.30 va avea loc în localul Ateneului Negus o ședință din Iași str. Cuza Vodă adunarea anuală a Colegiului Județean în conformitate cu art. 18 din Regulamentul Colegiului Farmaceutic din România.

Ordinea de zi:

1. Cuvântul de deschidere al D-lui Președinte.
2. Depunerea raportului asupra activității comitetului.
3. Descărcarea gestiunei pe anul 1937-1938.

Președinte, J. ADACE
Secretar, L. Klepper

Prințesa Tiganilor

O tânără necunoscută
s'a aruncat în Marea Neagră

Constanța 27.—De pe digul Carol I, s'a aruncat eri în mare o tânără bine îmbrăcată, a cărei identitate nu se cunoaște.

Observând-o la timp, un tânăr din București, C. Nădejde, a sărit după ea și a reușit s'o scoată la țărm.

Apoi salvatorul a dus-o pe fată la localul „Vraja Mării".

Nu după mult însă, îndată ce și-a uscat rochia, domnișoara sinucigașă a dispărut din local, fără să se știe unde a apucat.

Sunt temere că ea s'a aruncat din nou în mare.

Și de data asta se poate că dorința de a muri să i se fi indeplinit.

Mâine dimineață
MATINEU
LA SCALA ȘI ROXY
dela ora 9 jum.
Prețuri reduse

ORA 21

Nunta Regelui Albaniei

Tirana 27. — Azi dimineață, la ora 10 jumătate s'a oficiat cununia religioasă a regelui Ahmed Zogu cu contesa Geraldina Aponny.

Urmează festivități de nuptiale.

Luptele din Spania

Salamanca 27.— Ultimul comunicat naționalist arată că înaintarea continuă spre Valencia.

Naționaliștii au mai cucerit o importantă poziție pe malul mării.

Naționaliștii au capturat o importantă cantitate de aur și argint de la republicani.

Japonejii s'au săturat de război?

Tokio 27.—Ziarele au început o campanie, cerând guvernului să schimbe politica față de războiul din China.

Se cere anume să se caute evitarea prelungirei acestui război.

Cehoslovacia a depus un memoriu la Paris
în privința Sudeților

Paris 27.—Ambasadorul Cehoslovaciei la Paris a înmânat d-lui Bonnet un memoriu în legătură cu pretențiile sudeților cehoslovacei.

In acest memoriu, guvernul cehoslovac arată toate concesiile ce s'au făcut acestei fracțiuni germanice, acordându-i-se un regim la fel cu al celorlalți cetățeni cehoslovaci.

Sinucidere din dragoste

Brăila 27. — Tânăra Valeria Nicolau, în etate de 18 ani, a încercat să se sinucidă înghițind o cantitate de otravă.

Motivul actului disperat e o ceartă cu iubitul.

DIVERSE

București 27. — Noul cod maritim a fost întocmit. El va intra în vigoare odată cu noile coduri civil și militar.

București 27.— Astăzi au sosit în Capitală 7000 de elevi și eleve, pentru concursurile Tinerimii Române.

Liceul Industrial de Băeți-Iași
PUBLICAȚIE DE VÂNZARE

Se aduce la cunoștința celor interesați că la Liceul Industrial de Băeți din Iași str. Sărăriei 2, se află de vânzare:

1. Un cazan de abur cu două ferbătoare și țevi ferbătoare, cu focar exterior, timbrat la 7 atmosfere, având o suprafață de încălzire de 96 metri pătrați; și

2. Una mașină de abur de 120 H. P. orizontală cu simplă expanziune și distribuția cu supape.

Mașinele sunt în perfectă tare de funcționare și se pot vedea în orice zi de lucru între orele 8—12 și 15—18.

Vânzarea se va face prin licitație publică începând dela lei 200.000, — în conformitate cu Legea Contabilității Publice, cu oferte închise, în localul Liceului din str. Sărăriei No. 2 în ziua de 19 Mai 1938 ora 10 dimineața.

Ofertele vor fi însoțite de o garanție de 5 la sută din valoare, în numerar sau efecte publice la valoarea reală.

Prima licitaiie dela 4 Aprilie a. c. având aviz defavorabil din partea Oficiului Central de Licitații. Direcțiunea

Scala și Roxy
De Luni 2 Mai cri.

Filmul așteptat de toată lumea
ROBINSON CRUSOE
în insula misterelor
Cel mare film de aventuri moderne, cu MALA, CALUL REX, CÂINELE BUCK.

Zilnic dela ora 10 dim. până la 1 noaptea
Filmul care face neîncăpătoare două săli
Două serii 20 acte **Corsarul** Opera complectă
— cu —
Fredric March și Franciska Gaal
în regia marelui CECIL B. DE MILLE
la „Scala" și „Roxy"
Al doilea film **O aventură în zăpadă**
cu copilul minune TRAUDL STARK

Profitați de marea desfacere care continuă la **Mag. FEMINA**
din Str. Ștefan cel Mare 11.
PREȚURI EXCEPȚIONAL DE REDUSE

Ciorapi Macco și Mouslin	lei 19, 27	Chiloți de copii matasă charmeusă	lei 38
Ciorapi Adesgo și Mon Bijou	lei 65	Combinezoane matasă	lei 129, 139 etc.
Renumitul ciorap de mătase Areco	lei 73	Bluze dame fill d'ecosse	lei 78
Ciorapi de mătase „Lux 58" cal. I	lei 80	Batiste de damă	lei 3, 4, 10, 12 etc.
Noul ciorap Adesgo Crep. Cal. I-a	lei 95	Batiste bărbătești	lei 9, 13, 15 etc.
Ciorapi bărbătești	lei 12, 16, 18 etc.	Cămăși bărbătești desen Dejalin	lei 129
Cirapi bărb. fill d'ecosse	lei 22, 27, 29 etc.	Cămăși bărb. Dejalin	lei 178, 218 etc.
Chiloți mercerizați	lei 23, 27, 33 etc.	Cravate matasă	lei 39, 58, 70 etc.
Chiloți matasă fără defect	52, 59, 72 etc.	Prosoape plușate ca. 100 cm.	lei 53, 65, 75

Mare asortiment de Ciorapi Americani din matasă naturală culori noi lei 148

BIBLIOTECA UNIVERSITĂȚII IAȘI

ANUL XXXIV No. 9323

ABONAMENTE:
Lei 350. . . . . pe un an
„ 180. . . . . „ 6 luni
„ 90. . . . . „ 3 luni
„ 35. . . . . „ 1 lună
„ 1500. . . Instituții publice

Atelierele tipografice „Opinia"
IAȘI STR. LAPUȘNEANU 37

1 LEU

OPINIA

Ziar popular cotidian

SAMBATA 30 APRILIE 1938

TELEFOANE
Redacția. . . . No. 1298
Administrația . . „ 1299
Serv. de noapte red. . „ 1136

Redacția și Administrația
IAȘI STR. LAPUȘNEANU 37

Director: C. R. GHIULEA

Răspunderi

Se cunoaște raportul înaintat Consiliului de miniștri de către d-nii miniștri de interne și justiție, în privința mișcării legionare.

Un punct al acelui raport spune textual:

„S'a găsit mai întâi dovada unei întinse organizațiuni sistematice de spionare a activității autorității de Stat. Acte emanând dela conducătorul mișcării, vorbesc de informatori la prefectura poliției, de informatori la Siguranța Statului de informatori la Marele stat major al armatei".

Și alt punct al raportului, cel puțin tot atât de însemnat, glăsuește:

„Trebue să subliniem că, din nefericire, în fața acestei stări de lucruri,...autoritatea de stat a fost de multe ori inactivă. In afară de rare măsuri timide, ea nu a afirmat o concepție hotărâtă și limpede de apărare a ființei Statului".

Comentând acest raport ministerial, ziarul „Dreptatea" exclamă:

„Se poate imagina ceva mai grav și în acelaș timp ceva care să presupună o stare de anarhie în aceste instituții (prefectura poliției, Siguranța și Statul Major) în care conducătorii nu s'au sezisat de ceiace făceau unele din organele lor subalterne ?".

Continuând deducțiile, ziarul „Dreptatea" întreabă ce a făcut d. Tătărescu în cei patru ani de guvernare ? Și trage concluzia că: „Ceiace se întâmplă azi, este urmarea guvernării dela venirea partidului liberal la putere în 1933".

Intr'adevăr, sunt răspunderi morale și anumite socoteli care vor trebui odată limpezite și încheiate.

REP.

La granița franco-spaniolă

Luptele în Catalonia continuă cu îndârjire.

Un front plin de dificultăți naturale este acel din munții Pirinei. Trupele naționaliste înaintează metodic și execută foarte des manevre de învăluire. Grupuri întregi de republicani, pentru a nu cădea în captivitate, sânt siliți să treacă granița și să se refugieze în Franța.

Iată, în clișeu, un convoi de republicani spanioli refugiați pe pământ francez.

CĂRȚILE FUNCIARE
S'AU INTRODUS IN TOATA ȚARA

Prin „Monitorul Oficial', (Nr. 95 din 27 Aprilie a. c.) s'a decretat unificarea dispozițiilor privitoare la cărțile funciare.

Cărțile funciare se ocupă cu arătarea situației și drepturilor ce le au imobilele din fiecare comună a țării.

In ele se înscriu imobilele, dreptul de proprietate și sarcinele.

In drepturile de proprietate se trec suprafețele, uzufructul și ipotecile.

Dispozițiuni speciale se prevăd pentru proprietari și cei care au raporturi juridice în legătură cu drepturile înscrise în cartea funciară și care devin opozabile terților persoane.

Apoi se stabilesc norme pentru cereri de rectificări, felul care se va face întabularea și cum se înscriu drepturile tabulare.

In cadrele funciare se vor vota toate actele ce are de suportat în decursul timpului imobilul înscris; până și intențiunea de a înstrăina sau ipoteca imobilul, o poate cere proprietarul.

Anumite capitole din lege prescriu dispozițiunile de procedură cu privire la cererile de înscriere.

Legea intră în vigoare în Transilvania și Bucovina odată cu codul civil unificat, iar în vechiul regat și Basarabia, numai în comunele ce vor fi arătate printr'un jurnal al consiliului de miniștri.

Sunt scutite de toate taxele de timbru, înscrisurile și rectificările cărților funciare.

Pentru ținerea acestor cărți se înființează pe lângă judecătoriile Curților de apel din București, Chișinău, Constanța, Craiova, Galați și Iași, o secție de carte funciară condusă de către un judecător.

Din toată lumea

Devotament femenin

Multe femei din China își întovărășesc bărbații de război. Nevestele duc boccelele cu rufe și blide, iar în spatele frontului își improvizează gospodăria.

Ele gătesc mâncare și spală lenjuri în timpul zilei. Iar seara, când luptele încetează, se furișează în lagăr și aduc bărbaților tigaia cu mâncare și pachetul cu rufe curate.

Unele femei își expun viața pentru a îndeplini acest serviciu; deoarece avioanele japoneze zboară deasupra regiunilor din spatele frontului și uneori lansează bombe.

Totuși, devotatele chinezoaice nu se sperie, dovedind un curaj demn de admirație.

Un cap de om de mărimea unei case

Expoziția internațională, care se va deschide la New-York, peste doi ani de zile, va avea un lucru senzațional. Va fi expus modelul unui cap de om de mărimea unei case în patru etaje.

In acest cap de om uriaș publicul va putea să se plimbe în libertate și nesupărat de nimeni. Vizitatorii vor putea călca pe dinți și se vor putea plimba în fundul gâtului; ba mai mult, se vor putea cățăra și pe creerul capului.

Ghizi cu cunoștințe medicale vor conduce pe vizitatorii expoziției în capul uriaș.

Fotografierea stomacului

O invenție minunată, constă într'un minuscul aparat fotografic care poate fi introdus în stomac, pe calea esofagului, împreună cu lanterna-i electrică de 12.000 lumânări putere. Aparatul la 16 clișee, în decurs de câteva minute, cu rezultatul că se înregistrează interiorul întreg al stomacului.

Dl. Roosevelt și pescuitul

In Statele Unite, mânuirea de către președintele republicei, a undiței de prins pește, a devenit o adevărată tradiție.

De d. Roosevelt se poate spune că e cel mai pasionat dintre toți predecesorii d-sale, dela generalul Grant și până în zilele noastre. La Casa Albă e o glumă de toate zilele: când întreabă un „intim" dacă „Mister Prezident" e acolo, i se răspunde: „Aș! președintele e la pescuit".

Intr'un film american, care rulează la Londra, o scenă reprezintă o înmormântare... comică. Și eroul declară la un moment dat, cu lacrimile de rigoare în glas: „Am încercat să-l poftim și pe d. președinte. Dar... e la pescuit".

La Londra, aluzia e neînțeleasă. Dar când a rulat filmul la New-York, fraza aceasta stârnia nesfârșite hohote de râs.

Piața diamantelor

De un an de zile Fifth Avenue (din New-York) este astăzi piața mondială de diamante. Până acum Paris și Londra erau centrul comercianților de diamante care cumpărau cele mai multe pietre scumpe dela șlefuitorii de diamante din Amsterdam.

Acum negoțul de diamante s'a mutat în Noul Continent. In timpul ultimului carnaval bijutierii de pe Broadway au ridicat diamantul la rangul de cea mai modernă piatră scumpă. Anul trecut toate doamnele elegante din societatea din New York au apărut cu diademe scumpe care puteau rivaliza cu bijuteriile marilor ducese ruse dinaintea războiului mondial.

Cererile de briliante sunt foarte mari. Prețul pentru o piatră frumoasă variază între 7000 și 25.000 de dolari.

Clubul dezamăgiților în dragoste

Un club al dezamăgiților în dragoste s'a fondat la Kraljevo, în apropiere de Belgrad, cu o direcțiune în regulă și o comisie de supraveghere numită „Ochiul lui Dumnezeu" pentru ca cei înscriși să nu se lase ispitiți de noui himere.

O amendă în bani a fost prevăzută pentru recidiviști.

Sediul clubului e bogat împodobit, cu mijloace puse la îndemână de către un bogat chefliu care a jurat să nu se mai lase niciodată înșelat de fete. Orașul a fost impânat cu manifeste invitând pe toți acei cari au avut un „Waterloo în iubire" să îngroașe rândurile asociației spre a găsi distracție și confort.

Se pare ca clubul din Kraljevo are corespondenții și filiale în numeroase alte orașe ale Jugoslaviei. Dar fetele pregătesc un asalt spre a dărâma localul clubului unde zilnic se dau în vileag tâlcuri ale iubirii.

CETIȚI IN PAG. IV-a ULTIMA ORA

Scrisori din Paris

Aventurile unei foste regine a frumuseții

Părăsită de soț. In ceartă cu soacra. Adulterul. Proces de divorț și de ultraj.

Anul trecut, colonia rusă de aci, pentru a-și da iluzia unei existențe independente pe un pământ străin, alesese o regină a frumuseții, care purta pomposul titlu de „Miss Russie", deși era născută la Paris.

Organizatorii concursului acceptară alegerea, cu toate că gâfâioasa „suverană" nu reprezintă decât un mănunchi de ruși refugiați.

Dar dacă Miss Rusia nu reuși să cucerească titlul de „Miss Univers", la care râvnea, în schimb calitățile ei fizice atraseră atenția unui oarecare prinț rus care pe loc îi oferi numele precum și coroana, din păcate nu prea strălucitoare.

Miss Russie deveni deci prințesa Gollendoff, pentru un scurt timp însă; căci căsătoria ei cu un prinț scăpătat, nu putea constitui decât o etapă de tranziție spre o situație mai demnă, pentru a-i servi de cadru frumuseței sale. Ocazia nu întârzie să se prezinte, sub forma unui tânăr bogat, dintr'o veche familie burgheză franceză care dăduse țării mulți deputați, senatori și chiar miniștri. Câteva luni mai târziu, Prințesa Goldendoff divorță pentru a se căsători cu noul ei pretendent.

Acesta o instală într'un luxos apartament cu mobile minunate, care aveau singurul inconvenient de a fi proprietatea mamei lui. Aceasta de altfel vedea cu ochi răi căsătorie și începu a-și lua rolul de soacră în serios.

Viața pentru fosta regină a frumuseții, deveni un vis neîncheiat de frumos, unde recepțiile, balurile, seratele se țineau lanț.

Dar... ca orice vis, nu dură decât scurtă vreme. Intr'o seară, după miezul nopții, când tânăra pereche se întorcea dela o recepție, soțul, ajuns în dreptul casei ce le adăpostea fericirea, deschise cu multă galanterie portiera mașinei, și spuse:—„Dă-mi voie, dragă, să mă duc să-mi cumpăr țigarete".

Mașina demară, iar soția așteaptă, toată noaptea, și multe zile și nopți încă, întoarcerea soțului fugar. Fluturele plecase să-și ardă aripele la focul unei noi dragoste.

După câteva luni, soacra, care nu mai avea nici un interes să plătească chiria apartamentului de unde fiul ei dispăruse, ceru expulzarea soției acestuia. Tribunalul acordă fostei prințese trei luni pentru a găsi un alt apartament și'n acelaș timp poate... pe nestatornicul soț.

Tânăra femeie începu să se cam plictisească singură în viață, și renunțând la viața monahală ce o ducea, găsi de cuviință să-și ia un tovarăș care să o însoțească în lume. Dar, în întunerec, soțul pândea clipa când va putea constata adulterul.

O echipă de patru polițiști se prezentă la ora 4 din zi la locuința fostei prințese care-i primi cu o avalanșă de injurii delicate sgârieturi și ici-colo un pumn bine administrat.

Tovarășul frumoasei rusoaice profitând de o clipă de îmbulzeală, se strecură între timp pe geam (pe ușă nu era chip) lăsându-și partenera să se descurce singură.

Aceasta, împotriva căreia divorțul trebuie să fie pronunțat în curând, va avea de asemeni a răpunde de ultragiu.

Paris, April 1938.

ALEB

Convorbirile diplomatice dela Londra

Dl. Daladier primul ministru și d. G. Bonnet ministrul de externe al Franței, au sosit cu avionul la Londra unde au importante discuții diplomatice cu conducători Angliei.

In clișeu, d. Daladier întâmpinat de ziariști.

Cronica plastică

de AL. POPOVICI
profesor

N. N. TONITZA

Moldovean, actualul Rector al Academiei de Arte Frumoase este unul din cei „4". Formație care va rămâne ca un punct de plecare pentru orice altă încercare de organizare plastică. Îi numim pe rând: Ștefan Dumitrescu, Oskar Han, Franciso Șirato și Nicolaie Tonitza.

Astăzi vorbim despre ultimul și cel mai tânăr dintre ei.

Și-a început studiile în țară, a umblat și prin Apus, a lucrat la un loc cu alții, căutând să se achite de rolul de verigă într'un lanț, rămânând totuși mereu un antodidact și un singular. S'a supus voluntar învățăturei oficiale și convențiunilor sociale, tocmai pentrucă simțea în el forța originală a unei ascuțite individualități.

A fost însă interpretat pe dos. Ceiace la dânsul nu era decât atitudine voluntar acceptată, a fost socotit ca imbold spontan și trăsătura caracteristică permanentă.

In realitate, eu l'am socotit și îl socot pe Nicolae Tonitza drept o „cutie cu surprize". Și abea aici descopăr în însușirea-i pictorească născută și nu făcută—adevărata-i trăsătură caracteristică dominantă.

Și printr'o simbolică întâmplare, s'a ocupat în viață, exact de lucruri pentru care are însușiri.

Printr'un paradox—care nu-i este rar — a început a face pictură pe canavaua unor scheme de generală esență.

A trecut însă de la abstracție la realizare, de la pensulă la condeiu, din atelier în redacție și din redacție pe catedră, cu proteică facilitate de multiplicare. Și abea astăzi, acest delicios îndrăgostit al amănuntului particular, când a devenit cu adevărat un constructiv, cultivă amănuntul cu o pasiune pe care inutil a încercat să o disimuleze.

In sensul sus pomenit, Tonitza cred că trebuie socotit o natură universală și un continuator, în zilele noastre, al

(Continuarea în pagina 2-a)

Câteva farse între ieșeni

Farsa institutorului Vasile Agapi.—Birja actorului Pekea S. Alexandrescu.

A fost o vreme în care ieșenii erau mai veseli, mai „hâtri buni de glume" cum spunea poetul—fiindcă și vremurile erau altmintrelea; mai bune și mai prielnice glumelor, și veseliei. Că doară Iașul a fost orașul glumelor și anecdotelor; și a rămas și azi patriarhalul oraș al... amintirilor!

De aceia în... amintirea acelor fericite vremuri, vom istorisi, sumar, câte-va farse, cunoscute unora dintre noi.

Incepem...

Desigur că nu l-ați uitat încă pe institutorul *Vasile Agapi*, fostul director al școalei primare de băeți „Gh. Asachi" de pe str. Negruzzi; pe bunul și veselul „Conu Vasile" care a încetat din viață acum câți-va ani, fără a fi beneficiat măcar un an de pensie. Dumnezeu să-l ierte și fie-i țărâna ușoară acolo unde doarme somnul veșniciei!

Fost elev al istoricei școli preparandiale dela Trei-Erarhi (școala normală „Vasile Lupu") era apreciat ca unul dintre cei mai valoroși institutori, pentru intuiția sa pedagogică, considerat ca atare și de fostul profesor d. *Const. Meissner*.

Inimă bună, spirit vioi, „Conu Vasile" era un isvor nesecat de snoave, glume și anecdote populare, țigănești, ungurești, evreești etc. Era ineprizabil, cunoștea mii de anecdote și avea un dar excepțional de a le istorisi, stârnind o veselie și un haz nemai pomenit. De aceia și era întotdeauna anturat și căutat de toți aceia care-l savurau. Și știindu-se astfel dorit, „Conu Vasile" își căuta el însuși auditorul pe care-l strângea din centrul orașului, fie în un pahar cu ceai și vara la un șpriț.

Acest auditoriu care numără și astăzi mulți aderenți, își vor aminti desigur de un schimb de farse ilariante, ce a avut loc între regretatul Vasile Agapi și un medic, pe când își făcea studiile la facultatea de medicină din localitate.

Iată cum s'au petrecut lucrurile.

Intr'o bună zi Vasile Agapi primește o scrisoare prin care este invitat să treacă pe la banca fraților Jurist depe str. Ștefan cel Mare, într'o chestiune de meditație—căci „Conu Vasile" dădea și lecții în particular, pentru a-și întreține familia.

Zis și făcut. El se prezentă la sus zisa bancă și găsind pe unul din bancheri, îi spuse scopul venirii. Acesta însă neștiind nimic, îi răspunse:

— „Habar n'am, dar se poate că v'a fi scris fratele meu care trebue să vie îndată, că e dus la Banca Națională".

Pentru a nu deranja în localul băncii, „Conu Vasile" ieși în stradă, promenându-se dealungul grădinii Mitropoliei. El se primblă un sfert de oră, o jumătate de oră și când ceasornicul Mitropoliei bătu de 12 ori, celălalt bancher veni agale spre bancă.

Ieșindu-i în cale, „Conu Vasile" îl întrebă și pe acesta despre meditație, arătându-i scrisoarea ce primise, cu firma casei de bancă.

Bancherul dădu din umeri, spunându-i că nici n'are copii de școală primară și exprimându-și uimirea că s'a utilizat o hârtie cu firma băncii sale.

(Continuarea în pagina 2-a)

Colectura şi Casa de Schimb **Noroc Bun**

s'a mutat tot în str. Ştefan cel Mare 8 bis
(Blocul nou alături de Mag. Kahane)

Un asortiment bogat şi elegant de *pardesie, raglane, trench-coaturi, pardesie pentru ploaie din mătasă* precum şi originalele „Fulgarine" toate calităţile, vă oferă cu preţuri convenabile numai magazinul **„ILGO"**
Str. Lăpuşneanu 32
Pentru doamne raion special de pardesie şi fulgarine modele exclusive.

TESTA
Cel mai bun antinevralgic

MUŞTAR CU MUST
RECOLTA NOUA
S'APUS IN VANZARE LA PRINCIPALELE BACANII ŞI MAGAZINE DE MEZELURI
Dep. G-ral Farmacia Werner-Iaşi

PILULELE SLANIC
curăţă stomacul, intestinele şi ficatul
Cereţi la farmacii şi droguerii cutii originale

Atenţiune!
Renumitul local de băuturi şi aperitive alese
Iancu Solomon
Str. Cucu 42
aduce la cunoştinţa publicului că a pus în consumaţie, special p. Sf. Sărbători, vinuri albe şi roşii de cele mai bune calităţi cu preţuri reduse, începînd dela 12 lei. Deasemenea este asortat cu tot felul de murături

GRIPA
cu tot convoiul ei de neajunsuri: dureri de cap, de spate, de piept, febră, tulburări nervoase, trebue combătută cu un medicament care să fie antinevralgic, să coboare temperatura şi să calmeze nervii; aceste calităţi le are numai
NEVRALGINE JURIST

CINEMA PHOENIX
— Filmul Românesc —
Doamna dela etajul II
cu MARY DON, MIŞU FOTINO, GR. VASILIU BIRLIC
Al doilea film
Fraţii Karamazof
cu ANNA STEN şi FRITZ KORTNER
Singurul cinematograf care prezintă 2 filme mari cu
CELE MAI MICI PREŢURI
8, 10 şi 13 lei

DENTISTA
TARTACOWSKAIA-SCLEAR
CABINET DENTAR
Iaşi, Str. Ştefan cel Mare 11 execută orice lucrări de specialitate, cu preţuri modeste.
Orele de consultaţii 9-1 a. m. şi 3-7 p. m.

Dr. M. SEGAL
Medic de spital
BOLI ŞI OPERAŢIUNI DE
Nas, Gât şi Urechi
S'A MUTAT
STR. CUZA VODĂ No. 83
(palatul Braunstein)
Cons.: 8-10 a.m. şi 3-6 d.a.
Telefon 1767

DOCTORUL
R. DAMSKER
Medic de Spital
Str. Ghica Vodă No. 32
între 7-9 şi 3-6
MEDICINA INTERNA
Boli de inimă plămâni—rinichi

Doctor
Adrian Ştefănescu
Medic de Spital
Boli interne şi nervoase
METABOLISM BAZAL
Consult 4—6 p. m.
Str. Ţăutu No. 2
Telefon 2269

Dr. Gancevici
consultă
BOLI DE PIEPT
Str. Lăpuşneanu 19
Luni, Mercuri şi Vineri
între orele 1—4 p. m.
Telefon 1486

CREMA DE LACRAMIOARE curăţă, albeşte şi catifelează pielea. Depozit Farmacia Dr. Beceanu Piaţa Halei Iaşi.

SUCCESUL
TEATRULUI DE COPII DIN IAŞI

La Bucureşti a început construirea unui mare palat care va adăposti studioul Oficiului Naţional de Turism.

Acum se recrutează pentru acest studio elementele cele mai bine pregătite din întreaga ţară.

Auzind de talentele extraordinare ale Teatrului de copii din Iaşi, Oficiul Naţional de Turism a solicitat D-nei Comănescu un scenariu pentru o complectare.

In acest scop un delegat din Bucureşti, va asista incognito la spectacolul de gală ce va avea loc Sâmbătă 30 Aprilie ora 3½ d. a. la Teatrul Naţional şi va alege elementele necesare.

Suntem siguri că multe din elevele d-nei Comănescu vor fi pe placul delegatului — şi poate că Iaşul va repurta un nou succes datorită şcoalei doamnei Comănescu.

Cinematograful Sidoli prezintă azi până Duminică cel mai bun program
Filmul complect colorat —
Prinţesa Ţiganilor
cu marea vedetă ANNABELLA şi HENRY FONDA
Capitole principale: Căsătoria unei frumoase ţigance cu un conte. Blestemul sângelui. Războiul civil stăpâneşte Spania. Se ard şi se distrug bisericile şi operele de artă.
AL 2-lea FILM **Mormântul lui Ghenghis-Khan**
(Secretul celor 7 suluri) cu PETER LORRE şi PAULINE FREDERICK
Un film senzaţional, enigmatic şi plin de mistere.

DE INCHIRIAT 2 apartamente compuse din câte 2 camere, bucătărie, pivniţă, cămară pentru lemne în strada Albineţ 14 bis. Vizibile între orele 9—12 a. m. şi 3—5 p. m. A se adresa d-nei Aglaia Ionescu.

DE VANZARE, teren 300 m. p., la Copou, chiar pe şosea, aproape de localul Vidrascu—Copou.
A se adresa la redacţia ziarului „Opinia".

DE VANZARE o casă; 4 odăi, bucătărie, pivniţă, cămări etc., în strada Bărboi No. 6. Doritorii se pot adresa zilnic între orele 11—1 a. m. şi 4—5 p. m.

PIERDUT Buletinul de la Biroul Populaţiei Bucium pe numele Fedora Caimacan din Bucium-Iaşi.
Se declară nul.

Superfilmul francez
Foc!..
cu VICTOR FRANCEN şi frumoasa EDWIGE FEUILLERE
a rulat 4 săptămâni la marele cinema ARO din Capitală, fiind vizitat de 100.000 spectatori, atingând încasări record de 4 milioane lei.

Prefectura Judeţului Iaşi
Publicaţie
No, 7835 1938 Aprilie 19

Se aduce la cunoştinţa celor interesaţi că în localul Prefecturei de Judeţ, situată în str. Palat Iaşi, se va ţine licitaţiune publică cu oferte închise şi sigilate la datele următoare:
Termenul I la 16 Mai 1938
Termenul II la 27 Mai şi
Tratare prin bună învoială la 9 Iunie 1938, pentru procurarea următoarelor materiale:
1. Benzină ptr. automobile.
2. Benzină grea denaturată.
3. Unsori indigene (uleiuri).
4. Uleiuri semi-consistente şi consistente şi
5. Motorină.

Toate necesare la automobilele şi maşinele de lucru ale Serv. Jud. de Drumuri pe ex. 1038 | 939.

Licitaţia se va ţine în conformitate cu art. 88—110 incl. din L. C. P. cu art. 31—53 din Regulamentul O. C. L. şi normele generale pentru ţinerea licitaţiilor publice, publicate în M. O. No. 127 din 4 iunie 1931.

Toate persoanele cari vor lua parte la licitaţie vor depune pe lângă ofertă şi o garanţie de 5 la sută din valoarea oferită, iar oferta se va face numai în conformitate cu caietele de sarcini cari pot fi văzute în fiecare zi de lucru dela ora 11-12 a. m. în localul Prefecturii din str. Palat.

p. Prefect, Ion Pătru
Şeful Serv. financiar
Gh. Popovici

La bătături — oricât de vechi, de adânci, de dureroase, numai „Coricof".
Depozit: Farmacia Pollak
Str. Ştefan cel Mare Telefon 239

Doctor
A. Dascăl
BOLI INTERNE
VENERICE ŞI SIFILIS
Tratamentul blenoragiei la bărbaţi şi femei
Diathermie urologică şi generală
Consultaţii şi tratamente: 7½—10 a. m. şi 2—9 seara
Duminică 9—12 a. m.
Iaşi, Str. Cuza-Vodă 42
(vis-a-vis de Camera de Comerţ)

CITIŢI „OPINIA"

N. N. TONITZA

(Continuare din pagina 1-a)

spiritului Renaşterii. Dar, pentrucă veni vorba de puncte de plecare în evoluţia lui Tonitza, să pomenim şi de arhipomenitele puncte de contact cu Luchian şi Cézanne, de care totuşi se deosebeşte din atitea altele.

Poate că n'ar fi deplasată o altă apropiere: de Baudelaire. „Il m'a paru plaisant, et d'autant plus agréable que la tâche était plus difficile, d'extraire la *beauté du Mal.* (Fleur du Mal, projets de préface). Aţi observat câtă seducătoare graţie a putut descoperi Tonitza în chipuri transparente de omenie şi vânăt încercănate de insomnie? Dar ritmica fantomală a unui convoiu de prizonieri sau gravitatea hieratică a unei fetiţe de Tătar sau paznic de cimitir!

Ceiace îi este însă personal —la fel cu ceilalţi 3—este un atât cuprinzător lirism, o nestăvilită forţă de pozitivă afirmaţie.

Opera sa nu este glacială cerebralizare, nici haotică şi necontrolată sensibilitate, ci complexă şi armonică sinteză.

Alexandru Ponovici

La Soc. Caritas-Humanitas

In ziua de 8 Mai are loc adunarea generală a Societăţei „Caritas Humanitas" din str. Hagi Lupu.

Cu această ocazie, în cadru unor festivităţi se va serbători şi împlinirea a 37 ani de existenţă a societăţei.

D. Iancu Schneider preşedintele societăţei împreună cu comitetul de conducere, fac pregătiri pentru această serbătorire.

Mâine dimineaţă
MATINEU
LA SCALA ŞI ROXY
dela ora 9 jum.
Preţuri reduse

Elaborarea noului cod comercial

D. Victor Iamandi ministrul justiţiei, pregăteşte modificarea Codului Comercial.

Dealtfel în 1936, consiliul legislativ a întocmit un proiect de Cod comercial, pe care l'a trimis tuturor instanţelor judecătoreşti din ţară, pentru a fi studiat şi a se comunica ministerului observaţiile necesare.

D. Victor Iamandi, a trimis o adresă Curţei de Apel Iaşi, prin care îi aminteşte că această instanţă n'a restituit ministerului proiectul cu observaţiile necesare, cerând înaintarea de urgenţă, în vederea elaborării Noului Cod Comercial.

Inchiderea stagiunii Teatrului Naţional

Sărbătorirea d-lui director Sandu Teleajen. Pregătiri pentru viitoarea stagiune.

Duminică 1 Mai crt., se închide stagiunea Naţionalului ieşan cu piesa „Ivan Turbincă".

După spectacol, va avea loc un banchet, cu care ocazie va fi sărbătorit d. director Sandu Teleajen, pentru activitatea încununată de succes în cursul acestei stagiuni.

A doua zi vor începe repetiţiile pentru viitoarea stagiune. Primele piese care vor intra în studiu sunt: „*Trandafirii roşi*" de Zaharia Bârsan, „*Allegroma non troppo*", de I. Minulescu, „*Două orfeline*", de D'Ennery, în noua traducere a d-lui Mihail Sadoveanu, „*Madame Bovary*" şi „*Balthazar*" de Leopold Marchand.

O nouă piesă pentru copii

In urma frumosului succes obţinut cu „Ivan Turbincă", piesă care peste câteva zile va apare şi în volum, d. Adrian Pascu a început să lucreze la o nouă piesă în acest gen, „*Păcală şi Tândală*" care va fi pusă în scenă în viitoarea stagiune a naţionalului nostru.

Măriri de salarii

In ultimul comitet de direcţie al Teatrului Naţional, s'au acordat sporiri de salarii d-lor: Sandu Teleajen, Bruno Braeschy, Miluţă Gheorghiu, Gică Popovici, d-nei Ana Braeschy şi d-ra Tanţi Lăzărescu.

C. DAM.

Inspecţie la Casa asigurărilor sociale

Dl. Bufnea, comisar al guvernului pe lângă Casa Centrală a Asigurărilor Sociale, a sosit în localitate, vizitând Casa asigurărilor şi interesându-se de nevoile locale.

D-sa a făcut inspecţie la spital şi farmacia Casei, controlând şi activitatea funcţionarilor.

Deasemenea d. Bufnea a vizitat şi lucrările de la Copou ale noului spital, arătându-se mulţumit de felul cum decurg aceste lucrări.

Inspecţiile sanitare ale d-lui Dr. T. Bulău

Dl. dr. T. Bulău, inspector general sanitar al Moldovei, a inspectat eri comunele Drângeni, Albeşti, Petreşti şi Ripiceni din jud. Botoşani, însoţit de medicul primar al judeţului.

D-sa s'a interesat de modul cum se aplică măsurile de combatere a tifosului exantematic şi deparazitarea pietonilor ce trece Prutul din Basarabia în jud. Botoşani,—rămânând mulţumit de cele constatate.

Mâine, d-sa pleacă în inspecţie în jud. Neamţ.

*

Dl. dr. T. Bulău va conferenţia în curând la Bacău despre „Ocrotirea mamei şi a copilului".

Informaţiuni

x *D. Osvald Racoviţă a fost ales preşedinte al cercului cultural „I. C. Brătianu".*

x SECŢIA CORALĂ A ATENEULUI TATARAŞI organizează pentru mâine Sâmbătă 30 Aprilie a. c. ora 9 seara, o mare serbare urmată de dans. Corul Ateneului va cânta frumoase bucăţi populare, condus de dl. Chisargii. Ţinuta; se preferă costumul naţional.

x Dl. comisar şef Dimitrie Agapi, a fost încadrat în personalul Inspectoratului Regional de Siguranţă.

x D. dr. C. Bulău medicul şef al Casei Asigurărilor Sociale, care se află în Italia, se întoarce în localitate în ziua de 2 Mai.

x Dl. C. Buhoci directorul Casei Asigurărilor Sociale, terminându-şi covalescenţa, şi-a reluat serviciul.

x SOC. GENERALA a funcţionarilor particulari, cu sediul în Palatul Traian, convoacă pentru Duminică 1 Mai, orele 11 jum. dimineaţa, pe toţi membrii comitetului spre a se lua hotărâri privind activitatea asociaţiei.

Membrii convocaţi sunt rugaţi să nu lipsească.

Câteva farse între leşeni

(Continuare din pagina 1-a)

A înţeles „Conu Vasile" că a fost victima unei farse şi n'a trecut multă vreme şi în cercul său intim, a putut afla că autorul farsei, nu era altul decât un bun prieten al său, doctorandul X..., care acum doctor, e stabilit de multă vreme în altă parte a ţării.

„Conu Vasile" a înghiţit foarte discret acest hap-farsă care desigur nu i-a produs plăcere; dar a meditat profund o combinaţie strategică, cu care şi-a luat cuvenita satisfacţie.

*

Intâmplarea a făcut ca pâcâlitul „Conu Vasile" să găsească undeva un imprimat cu antetul facultăţii de medicină din Iaşi, clinica chirurgicală, pe atunci condusă de reputatul chirurg şi profesor, maestrul doctor *Ernest Djuvara.*

Era o hârtie cu firmă a acestei clinici, pe care „Conu Vasile" scrise o adresă oficială, invitându-l pe doctorandul X... care abia absolvise această facultate, să se prezinte profesorului *Djuvara,* fiind numit de el, asistentul său la facultate.

Doctorandul, care ca orice tânăr student trăgea mâţa de coadă, purtase câteva zile această adresă şi jubila între prietenii săi că însfârşit va avea slujbă, arătând unora şi altora „patalamaua" ce o ţinea în buzunarul pieptului. Ba chiar arătase adresa chiar şi lui „Conu Vasile", jubilând de bucurie şi adăogând că... Luni dimineaţa la ora fixată prin adresă, se va prezenta la postul său.

*

Intr'adevăr, în aceeaşi dimineaţă, doctorandul bine îmbrăcat şi frezat ca în zile de sărbătoare, se prezentă la facultate.

Profesorul *Djuvara* nefiind în cancelarie, doctorandul intră în sala de cursuri, unde celebrul chirurg îşi făcea cursul anturat de studenţi şi studente. Cu mare greutate, făcându-şi loc, el răzbi prin mulţime şi înaintă până în dreptul maestrului, pe care îl întrerupse în timpul cursului.

—„Vă salut domnule profesor" şi se închină adânc şi foarte respectuos.

Neputându-i răspunde, profesorul îşi continuă expunerea, în atenţiunea studenţilor; dar doctorandul ajuns în fine în clipa solemnă pe care o aşteptase cu atâta emoţie, se aplecă din nou, şi mai respectuos:

—„Am venit, domnule profesor".

Neînţelegând această atitudine, cam supărăcioasă în acel moment de curs, profesorul *Djuvara* îi aruncă o privire rece şi când doctorandul repetă aceleaşi cuvinte, profesorul îi spuse:

—„Stai colo liniştit", arătându-i din ochi, un loc mai distanţiat, adică spre uşă.

Inutil a arăta aci, că pe fruntea bietului doctorand apăruseră boabe de sudoare. Neştiind ce să mai facă, el trecu spre uşă aşteptând pe profesor să treacă în cancelarie. Dar profesorul, înaintând spre uşă şi văzându-l pe doctorand cu o hârtie în mână, părea să-l întrebe din ochi: „ce doreşti, domnule?"

Doctorandul îi întinde adresa pe care o considerase „patalamă de număr şi răspunse:

— „Am primit numirea dvs, şi am venit exact, cum mi-aţi indicat..."

Profesorul *Djuvara* văzând hârtia stampilată cu o stampilă străină, râse, deodată:

— „Nu vezi, domnule, că cineva şi-a bătut joc de d-ta?"

A râs profesoru, un râs urmat de un cor de râsete, căci studenţii apropiindu-se şi ei spre ieşire, au asistat involuntar la această scenă.

Doctorandul a rămas stupefiat, dându-şi seama că a fost victima unei farse amare.

*

Aşa i-a plătit „Conu Vasile" poliţa ce i-o datora.

Când doctorandul a aflat că farsa i-a fost făcută de Vasile Agapi, el a spus prietenilor săi, că-i va cere satisfacţie pe calea armelor, şi după câteva zile de frământări şi necazuri, a luat eroica hotărâre, de a-l împuşca. Ba, a purtat cu dânsul şi un revolver, căutându-l pe hazliul institutor, fără a-l găsi. Cum s'a terminat acest duel de farse, care a avut şi un miez tragic, dacă nu chiar tragi comic?.

După ce multă vreme cei doi beligeranţi nu s'au putut întâlni, întâmplarea a făcut ca ei să se găsească împreună cu alţi prieteni, în casa fostului profesor de franceză d. *Ionescu,* care solitar cum era în domiciliul său, îşi serbase onomastica în ziua aceea.

Datorită profesorului *Ionescu* şi a celorlalţi invitaţi a săi, s'au făcut stăruitoare demersuri pe lângă cei doi buni prieteni de odinioară, ca să nu ieie lucrurile în tragic, căci totul n'a fost decât glumă, iar doctorandul în loc să descarce revolverul, a făcut să detune câteva butelii, după care au urmat tradiţionaleie pupături de împăcare.

Acei cari au ascultat arta cu care *Vasile Agapi* istorisea aceste aventuri glumeţe, vor confirma istorisirea noastră care lipeşte şi [de alte episoade caracteristice ambelor farse.

(Continuarea în pagina 3-a)

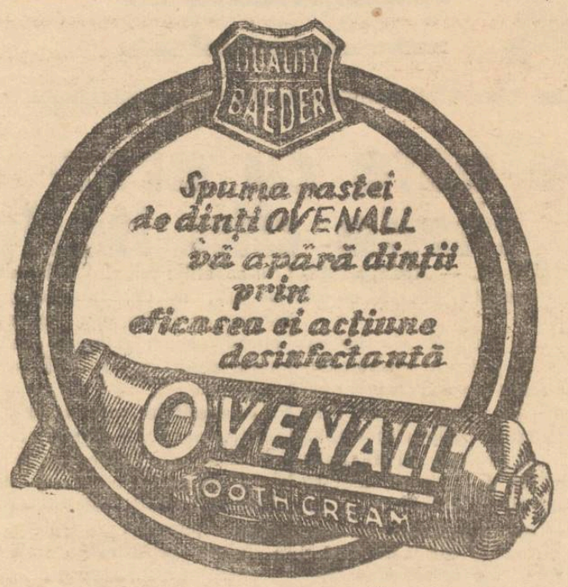

SPUMOASA PASTĂ DE DINȚI

Stiri Judiciare

Reclamație pentru bancrută. — Fabrica de ciorapi „Ady" a reclamat parchetului local pentru bancrută frauduloasă, pe comerciantul Țalic Strul din str. Cuza-Vodă 77.

Acesta este învinuit că, cerând concordat preventiv, și-ar fi înstrăinat marfa din prăvălie, trecând restul activului asupra socrului său, care să continuie exercitarea comerțului.

Parchetul a deferit reclamație spre cercetări cab. II instrucție, sesizând tot odată tribunalul comercial, ca d n oficiu să vadă dacă nu este cazul de declarare în stare de faliment.

*

Intre proprietar și chiriaș. — D. Herșcu Zeilicovici din str. Pantelimon 73 a făcut cerere tribunalului pentru expulzarea chiriașului său Benjamin Leibovici, deoarece o cupă un apartament fără nic un drept și refuză să se mute.

*

Acțiune în contencios. — Comerciantul Itic Iacoby din Bacău Piața Florescului No. 2, a introdus acțiune în contencios contra Ministerului de Finanțe, pentru faptul că i s'a ridicat brevetul de băuturi spirtoase, sub motiv că localul este insalubru.

*

Contravenție silvică.—D. Ioil Picovischi din str. Sf. Atanasie 26, cunoscutul proprietar de păduri, a făcut apel la tribunal, fiind amendat cu suma de 170 mii lei, pentru contravenție silvică.

*

Contravenții sanitare. — Serviciul sanitar a aplicat o amendă inginerului Carol Șmilovici din str. Sf. Andrei 17 pentrucă a pus în funcțiune un atelier mecanic și o turnătorie fără a avea autorizația Consiliului de Igienă.

Inginerul a făcut apel la tribunal.

*

— Serviciul Sanitar a amendat cu câte 5000 lei pentru contravenție sanitară, pe d-nii Carol Vexler din Str. Ștefan cel Mare 11 și Reful Pocker din Str. Cpt. Păun 2.

Ambii au făcut apel la tribunal.

Așa arată veritabila
CREMA
NIVEA
În interesul Dv. refuzați toate imitațiile. Crema NIVEA se vinde numai în ambalaje originale. Datorită compoziției sale deosebite ea nu poate fi înlocuită prin nimic altceva, de oarece numai CREMA-NIVEA conține Eucerita similară cu grăsimile pielei.

Cum se acordă naturalizările

Președinția consiliului de miniștri, a luat dispoziții ca ori ce decret de împământenire sau naturalizare să aibă avizul consiliului legislativ. Fără acest aviz, nu se acordă împământeniri sau naturalizări.

x **Tenul iritat de vânt și de frig** se înfrumusețează repede și admirabil întrebuințând **Crema Miraculoasă** preparatul Laboratorului Dr. A. Ratianu Iași, str. Cuza Vodă 83.

Această minunată cremă albește și catifelează pielea, distrugând petele și coșurile depe obraz. Se trimite contra ramburs oriunde se cere.

Citiți „OPINIA"

INFORMAȚIUNI

x *Cu ocazia eșirei la pensie a d-lor ad-tori financiari V. Buznea și E. Gavrilescu, va avea loc mâine, un banchet în localul Bragadiru, dat de funcționarii administrației financiare în onoarea foștilor conducători ai fiscului ieșan.*

x SPORTIVE. — Macaby-Hacoah-Iași, se deplasează Duminică la Chișinău. Macabiștii vor fi însoțiți de un mare număr de suporteri.

Acei ce doresc să facă deplasarea cu echipa Macaby, se pot adresa la „Campuss și Bassa" unde vor primi informațiile necesare.

x „Dela Balfour la Peel". este titlul conferinței, care o va ține dl. Komarovsky la ședzătoare culturală organizată de Toynbee-Hall, Sâmbătă 30 Aprilie crt. ora 9 seara în sala Orfelinatului Evreesc.

Partea literară: d. Dr. Hernis. Intrarea liberă.

x *Lupte cu răufăcătorii, lupte în văzduh, cu avioanele și zepelinul dușman lupte cu rechinii în fundul oceanului, iată ce arată cel mai mare film de aventuri moderne „Robinson Crusoe în insula misterelor" de Luni 2 Mai ct. la „Scala" și „Roxy".*

x **Definitivări**—Pe data de 1 Aprilie 1938, au fost definitivați următorii profesori cu titlu provizoriu din inspectoratul Iași:

Pr. Irimia Hagiu, profesor în învățământul secundar al fetelor din orașul Huși, pentru specialitatea religia ortodoxă.

Sofia Pătrașcu, maestră în învățământul secundar al fetelor din orașul Roman, pentru specialitatea muzică vocală.

Asociația corpului didactic izraelit are nemărginita durere a anunța pierderea celui mai vechiu și apreciat membru al ei

Seidel Hellman

(Hazman)

și roagă pe toți membrii ei și pe cei cari l-au cunoscut i apreciat să ia parte la înmormântarea care va avea loc azi Vineri 29 Aprilie ora 2 p. m. Cortegiul funebru va porni dela locuința regretatului din str. Măcărescu 10 (prin str. Tatarași).

FOC!

LA BRAGADIRU
concertează zilnic
Orchestra Profesorului Ciorăscu
Ansamblu de prim rang — Dizeur simpaticul Burdu'a

O nouă instrucție de casă la c. f. r.

pentru ușurarea controlului și evitarea delapidărilor

Cu începere de la 1 Mai a. c. se pune în aplicare o nouă instrucție pentru serviciul de casă al stațiunilor c. f. r.

Cu această ocaziune, se desființează toate casele colectoare, iar în stațiuni nu vor mai exista decât case de manipulație pentru bilete, mărfuri, bagaje, plăți și încasări diverse, precum și abonamente.

In stațiunile mari din Moldova ca Iași, Bacău, Pașcani, Botoșani, Bârlad etc. vor fi case pentru fiecare fel din operațiunile de mai sus; iar în celelalte mai mici o singură casă pentru toate ramurile.

Pentru punerea la punct și buna orânduire zilnic se țin conferințe între inspectorii de mișcare c. f. r. și d-nii Mihail Kladni, șeful diviziei financiare c. f. r. și Gheorghe Cristescu sub șeful diviziei.

In fiecare stațiune principală vor fi verificări a tuturor operațiunilor zilnice, cât și a scriptelor, așa că erori sau eventuale lipsuri de casă, nu vor mai fi posibile.

Afară de aceasta, tot disponibilul numerar ce are fiecare casă, în mod obligator va fi vărsat zilnic.

Tot personalul caselor este pus sub controlul și supravegherea organelor direcției controlului și a organelor atașate pe lângă divizia financiară în ceia ce privește manipularea comercială și bănească.

Se prevăd apoi pedepse disciplinare pentru neglijențe, nepricepere și alte greșeli repetate, pentru care gestionarii vor fi retrași imediat pe timp nelimitat.

Prin noua instrucție de casă, direcția generală și ministerul comunicațiilor vor cunoaște zilnic situația exactă a încasărilor, prin comunicările telegrafice ce se vor face de către diviziile financiare respective.

Aceste măsuri s'au luat pentru a preîntâmpina eventualele delapidări, care într'o vreme ajunsese a fi destul de frecvente.

SP.

Bascule sistematice

pentru târgurile de animale

Ministerul Agriculturei a comunicat Prefecturei de județ, ca fiecare târg de animale să fie înzestrat cu bascule sistematice pentru cântărirea animalelor.

Această dispoziție a ministerului se datorește faptului că la vânzarea vitelor, se iveau neajunsuri cu cântărirea lor, din cauza că basculele erau defecte.

Eri d. prefect Col. Caracaș a primit o ofertă din partea Uzinelor „Hess" din Sibiu, care oferă spre vânzare bascule pentru târgurile de animale din județ.

In curând târgurile de animale vor fi înzestrate cu bascule sistematice.

La Camera de Comerț

se vor face economii însemnate

La Camera de Comerț continuă discuția cu privire la alcătuirea noului budget.

După calculele făcute, 35 la sută din venituri revin statului. Printre aceste, se găsește și cota de 5 la sută, contribuția pentru construirea palatului ministerului economiei naționale.

Din pricina acestor sarcini, la Camera de Comerț se proiectează mari economii, printre care și o reducere a numărului funcționarilor.

Un memoriu

Ieri, o delegație de comercianți a prezintat Camerei de Comerț un memoriu interesant. Comercianții se plâng că dispare mărfuri din trenuri. Aceasta va sili negustorimea să prefere a-și aduce mărfurile cu autobuze.

Dl. Fotea, președintele Camerei, pleacă la București pentru a prezinta acest memoriu la Direcția generală a căilor ferate.

Orarul

Se crede la Camera de Comerț că în orarul de vară pentru prăvălii, fără a se nesocoti drepturile funcționarilor, se vor introduce totuși unele avantagii pentru comercianți.

REP.

Expoziția

pictorului prof. J. L. Cosmovici și a sculptorului Richard Hette, la București

Astăzi are loc în sala „Ileana" din București, vernisajul expoziției pictorului ieșan Jean L. Cosmovici, profesor la Academia de Arte Frumoase din localitate, și a sculptorului Richard Hette.

Pictorul Cosmovici, expune o serie de 70 lucrări, reprezentând vederi dela Balcic și peisaje dela Cheile Bicazului.

Expoziția rămâne deschisă până la 17 Mai a. c.

Indrăzneață spargere

la biserica din Lungani-Iași

In seara zilei de 26 a. c., adică a treia zi de Paști noaptea s'a săvârșit o îndrăzneață spargere la bis. din Com. Lungani jud. Iași. La prima cercetare, s'au stabilit următoarele:

Ușa bisericei cu toate că era destul de masivă, a putut fi deschisă prin forțarea zăvorului. Răufăcătorii au cotrobăit peste tot locul,—și mai ales într'un dulap unde se găsea venitul paragarului.

La plecare, după ce au răvășit totul, au lăsat ușa deschisă.

Faptul acesta este viu comentat de sătenii locului, întrucât nu s'a întâmplat, de când există biserica, așa pângărire—până la noi cercetări, ținem sub rezervă orice bănuială asupra cuiva. Ancheta este în curs.

Pr. CONST. BUTU

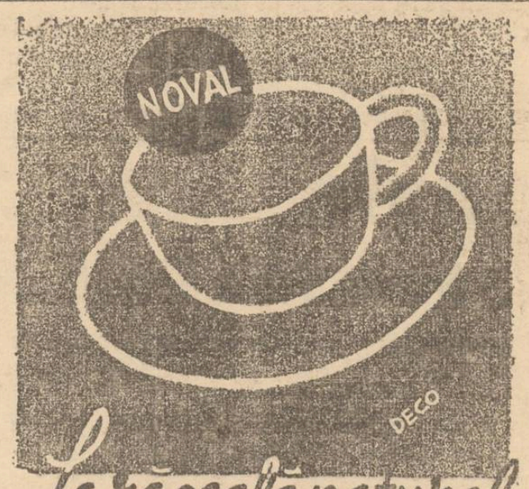

La răceală, natural, ceai ferbinte și NOVAL

Dilatarea stomacului

Dilatarea stomacului este adeseori provocată de un exces de aciditate a sucului gastric. Aciditatea se acumulează în stomac și dă loc la fermentarea alimentelor, de unde urmează acea senzație de balonare atât de desagreabilă și adeseori dureroasă. Pentru a evita dilatarea, luați o jumătate linguriță de Magnesia Bisurata după fiecare masă, sau atunci când se simte nevoie.

Magnesia Bisurata neutralizează aciditatea și împiedică formarea gazelor; ea previne arsurile, apăsările, râgâielile acide, indigestiile și ea asigură o digestie sănătoasă și normală. Se găsește de vânzare în toate farmaciile și drogueriile la prețul de Lei 75. —sau în formatul mare economic lei 110.

Câteva farse între ieșeni

(Continuare din pagina 2-a)

Birjarul artistului Pekea Alexandrescu

Artistul *Pekea S. Alexandrescu* a fost unul din stâlpii teatrului ieșan, elev al vechii protipendade de mari actorii moldoveni, făcând parte din trupele conduse de *Matei Millo, Bălănescu,* frații *Vlădicescu* și alții și cumnat al regretatului tenor liric *Bobescu,* (o familie de actori dramatici sau lirici, care a întemeiat, opereta națională la Craiova și în Moldova), *Pekea Alexandrescu* a fost o figură populară în țară, căci el a organizat faimoasele turnee prin țară și chiar prin provinciile usbjugate și cu deosebire în Basarabia.

La Chișinău era tot atât popular ca și la Iași. Era iubit de moldoveni ca și de ruși fiindcă introdusese acolo repertoriul teatrului moldovenesc, cantonetele, vedeviluri'e și ariile noastre naționale.

*

In anii din urmă când s'a retras la pensie, *Pekea Alexandrescu* ducea dorul și nostalgia scenei. A mai frequentat câtăva vreme culisele teatrului nostru, dar moartea secerându-i colegii cu care a trăit o viață întreagă, a încetat să mai frequenteze instituția, căutând du-și alți prieteni și un alt mediu, pentru a mai schimba câteva glume, apropo-uri amuzante, făcând câteodată amicilor săi, spirituale și inofensive farse.

Cuitivând farsa și punând-o în practică, i s'a făcut și lui într'un rând, o farsă nostimă. I-a făcut-o și foarte reușită, amicul *G. V. Sion,* în următoarele împrejurări:

Pekea Alexandrescu locuia pe vremea aceia în str. Muzeior, în casele din imediata apropiere a liceului „Oltea Doamna". Se știa că *P. S. Alexandrescu* obișnuia să apară în fiece după amiază la clubul liberal din Piața Unirii, pentru a se încurca și a se distra la un „pokeraș" sau la o panțarolă. Dar ne că era în câștig sau în pagubă cât de mare, cum insera, Pekea o ștergea acasă cu birja, având, zice-se, spaimă în timpul nopții.

Ca pensionar, n'a întârziat niciodată noaptea prin oraș. De regulă, cum se aprindeau lumin'e, pe inserat, *Pekea Alexanarescu* cobora în Piața Unirii și chema birjarul să-i ducă acasă.

*

Intr'o seară, terminându-și panțarola tocmai când se înoptase, *Pekea Alexandrescu* apăru în piață, căutând un birjar,—dar birjar nicăeri. Era ora gării și toți birjarii care deobicei staționau în piață, porniseră la gară în așteptarea trenului. Bătrânul artist era necăjit și deodată, — se făcuse bine noaptea, — apare un birjar din bolta caselor Ermacov (astăzi băcănia Pogor).

Birjarul ridicase poclitul căci era vreme de ploaie și trase drept în fața lui *Pekea Alexandrescu.* Făcându-i semn cu bastonul în care se sprijinea. *Pekea* îl întrebă:

— „Liber, birjar?

— „Poftiți cucoane! Am venit să vă duc acasă".

Fără a se uita cine era pe capră, *Pekea* se urcă și birjarul dând bici calului, o luă pe str. Unirii. Când trăsura trecu de circul „Sidoli", *Pekea* îi făcu semn cu bastonul, ca să apuce spre stânga pentru a cârmi spre str. Muzeior (azi I. G. Duca). Birjarul însă răspunse de pe capră:

— „Lasă Coane, că știu eu unde stați. Și birja o cârmi spre dreapta pe Brătianu, apucând pe str. Universității. Iarăși glasul lui *Pekea,* din trăsură:

— „Fă la stânga, pe str. Universității, dacă ai luat-o pe aici.

— „Lasă Coane, că știu eu". Și calul primind un alt bici, apucă iar la dreapta, trecând pe lângă facultatea de medicină și înaintând mereu, pe str. Sf. Teodor și tot înainte. In zadar se căznea bietul *Pekea* în vizuina sa din trăsură, făcând mereu birjarului semne disperate cu bățul, pe unde s'o ia. Când birja ajunse în dreptul străzii Albineț, în poarta unde se află comisia III-a, *Pekea Alexandrescu,* enervat peste măsură și speriat de ceeace făcea birjarul, mânându-l pe alte căi în timpul nopții, se ridicase în picioare căutând să scoată hățurile din mâna birjarului. S'a încins o discuție enervantă, ce părea că degenerează în ceartă, căci birjarul se ținea tot atât de serios, pe cât de serioasă era bănuiala fricosului „mușteriu".

Când, în fața becului electric din poarta comisiei birjarul se întoarse ca să-l convingă pe bătrânul actor că-l duce pe calea dreaptă și când *Pekea* se înfuriase și mai tare, îi zări că ghidul său, birjarul, nu era altul decât amicul său *G. V. Sion,* care abia își mai putea stăpâni râsul.

Pozna s'a sfârșit și mai hilariantă: Improvizatul birjar de pe capră, întoarse birja și-l aduse înapoi pe *Pekea* la club, unde aflându-se cele întâmplate, s'a făcut un haz nemaipomenit.

ARALD

Prințesa Tiganilor
AZI LA SIDOLI

RENUMITUL LOCAL
La Trei Sarmale
este înzestrat pentru 1 Mai, cu un bufet copios, gratar, pui fripți, vinuri excelente și cu PREȚURI REDUSE.
Grădina amenajată cu chioșcuri, unde va cânta Jazzul Reg. 2 Transmisiuni va fi o delectare pentru ieșeni. — Autobuzele Soc. de Electricitate circulă tot timpul.

Fără precedent! Triumful stagiunii! Un film epocal!
40 mii spectatori, 2 milioane lei, în 10 zile la Carlton—București
Gary Cooper și Claudette Colbert
în cea mai mare realizare de spirit și eleganță
A 8-a nevastă a lui Barbă albastră
în regia celebrului realizator ERNST LUBITSCH
ROBINSON CRUSOE în INSULA MISTERELOR
Filmul colosal de extraordinare aventuri moderne, la Scala și Roxy de Luni 2 Mai

ULTIMA ORA

Conversaţiile diplomatice dela Londra

Pentru evitarea războiului

Problema cehoslovacă la ordinea zilei. Sforţări de împăcare între Sudeţi şi guvernul din Praga.

Londra 29.—Toată ziua de eri au continuat întrevederile diplomatice între dl. Chamberlain şi reprezentanţii Franţei d-nii Daladier şi Bonnet.

Asupra mai multor puncte de la ordinea zilei, s'a stabilit uşor o înţelegere deplină.

O discuţie mai amplă necesitează situaţia din Europa centrală în urma Anschlussului.

Se discută în special eventualul ajutor militar, diplomatic şi economic pentru Cehoslovacia, în cazul unei agresiuni neprovocate.

In legătură cu aceasta, se examinează şi problema ajutorării economice pentru celelalte ţări din Europa centrală.

„Cel mai mare rău pentru cele două ţări ar fi un război" a spus d-sa, „Noi nici nu vrem să ne gândim că ar fi posibil acest lucru. Noi voim să se ştie că o bună înţelegere reciprocă şi o colaborare strânsă între Germania şi Anglia sunt indispensabile menţinerii păcii.

Cuvintele ambasadorului Marei Britanii au fost acoperite de aplauze.

Pentru o împăcare între Sudeţi şi Cehoslovacia

La Londra s'a depus un memoriu al guvernului ceh, prin care se arată sforţările ce se depun pentru o împăcare cu Sudeţi germani, în interesul păcii europene.

In această chestiune, Anglia a întreprins o acţiune diplomatică.

Astfel, deputatul Artur Hendersson se află în Cehoslovacia şi a făcut eri o vizită d-lor Henlein şi Kundt, conducătorii Sudeţilor.

Trebue evitat un război anglo-german

Hamburg 29.—Sir Neville Henderson, ambasadorul Marei Britanii la Berlin a pronunţat aseară o cuvântare la adunarea anuală a societăţii anglo-germane.

D-sa a spus între altele că nu trebue să se piardă din vedere marea importanţă a înţelegerii anglo-germane.

După ce a expus principiile politicei britanice, care are drept scop menţinerea păcii mondiale, sir Neville Henderson a subliniat, în aplauzele asistenţei, că amiciţia şi înţelegerea dintre Germania şi Anglia nu ar servi numai interesele celor două ţări, ci şi acelea ale întregei omeniri şi ale civilizaţiei.

Cooperarea militară anglo-franceză

Londra 29. — In cercurile autorizate se afirmă că conversaţiile franco-britanice vor realiza nu numai colaborarea forţelor navale şi aeriene franco-britanice.

Guvernul britanic va da asigurări că şi trupele britanice de uscat vor fi trimise pe continent, pentru cooperare cu trupele franceze în cazul când un război ar isbucni în Europa.

*

Londra 29. — Guvernul britanic a elaborat un plan de dirijare a economiei particulare în caz de război.

Dirijarea aceasta se va exercita asupra industriilor, comerţului mare şi comerţului de detaliu.

In baza acestui plan, în caz de război se vor înfiinţa cartele pentru distribuirea alimentelor.

Un ambasador al Poloniei la Bucureşti

Bucureşti 29. — Dl. Arciszewski, ministrul Poloniei la Bucureşti, părăseşte în curând acest post.

In locul d-sale va fi numit contele Racinsky, însă nu cu titlul de ministru, ci cu gradul mai mult de ambasador.

Congresul profesorilor

Braşov 29.—Eri s'a deschis congresul general al profesorilor secundari, în prezenţa P. S. Episcop Comşan, ministrul educaţiei naţionale.

In cursul dimineţii, au loc solemnităţile de deschidere şi cuvântările ocazionale.

După amează au început lucrările propriu zise ale congresului.

S'au adus diferite acuzaţiuni comitetului de conducere al Asociaţiei profesorilor, ceia ce a făcut ca dl. Nisipeanu să părăsească ostentativ fotoliul prezidenţial.

Desbaterile au continuat sub preşidenţia d-lui Mihai Carp de la Iaşi.

Lucrările congresului continuă astăzi.

Este de văzut dacă dl. Nisipeanu va reveni în mijlocul colegilor.

Ce este cu arestările din Italia

ROMA 29. — Agenţia Stefani transmite următorul comunicat:

„Presa străină a publicat informaţii potrivit cărora câteva mii sau chiar câteva zeci de mii de evrei şi adversari ai regimului naţional-socialist, ar fi fost arestaţi eri în Italia cu prilejul apropiatei călătorii a d-lui Hitler.

Deşi se afirmă că persoanele arestate vor fi supuse unui regim de favoare, făcându-se chiar aluzie la hoteluri de lux, în care aceste persoane ar fi supuse supravegherii, aceste cifre şi informaţii sunt cu totul false şi fanteziste.

In realitate numai în trei oraşe, care vor fi vizitate de d. Hitler s'a procedat la câteva arestări poliţieneţi vremelnice, fiind deţinute persoane suspecte.

Această măsură normală de precauţiune nu priveşte în deosebi pe evrei".

Ştiri poliţieneşti

O doamnă ameninţată cu cuţitul

Doamna av. Bantaş din str. Aurora 19, a reclamat poliţiei că ieri după amează, în timpul ce deretica prin curte, s'a pomenit cu individu Teodor Gh. bucătar la un local din Piaţa Sf. Spiridon, care a început a-i sparge geamurile dela casă.

Incerând să-l dea afară din curte, numitul a scos de la brâu un cuţit mare de măcelărie ameninţând-o cu moartea.

Vecinii observând cele ce se petrec în curtea d-nei Baulaş, au alergat în ajutor şi cu mare greutate au putut prinde pe agresor şi a-l preda sergentului.

*

Agresiune. — La cerinţa d-lui Gh. Banghiu portar la Soc. invalizilor de război, a fost arestat numitul Ionescu Neculai din com. Volintirovna jud. Cetatea-Albă. Acesta este invinuit de a-l fi bătut fără nici un motiv, producându-i leziuni pe faţă.

Confiscare de carne.—A fost condus la poliţie săteanul Constantin M. Balan din comuna Vânător-laşi, surprins pe când introducea în oraş 67 de miei tăiaţi fără a avea autorizaţie.

La poliţie numitul, fiind luat din scurt, a mărturisit că cei 67 de miei aparţin d-lui Gh. Cercel m celar d n str. Ciurchi.

Contravenţie.—S'au încheiat proţese verbale de contravenţie pentru nerespectarea legii repausului, d-lui Moise Şimca din Str. Mârzescu No. 13 şi d-lui Michel Solomon din str. Mârzescu No. 32.

LZR.

Agitaţiile împotriva împărţirei Palestinei

Starea excepţională în Palestina de nord

Londra 29.— Din Ierusalim se anunţă că au început să sporească agitaţiile împotriva planului britanic de împărţire a Palestinei.

In diferite regiuni şi mai cu seamă spre graniţa Siriei, se accentuează mişcări greviste.

In Palestina de nord autorităţile au aplicat starea excepţională.

Locuitorii n'au voe să părăsească locuinţele decât numai două ceasuri din 24.

*

Din Damasc se anunţă ca în Siria se produc manifestaţii şi greve în scopul de a exprima solidarizare cu arabii palestinieni, împotriva proectului de împărţire a Palestinei.

Eri, camera siriană a votat o moţiune de protest contra proectului britanic.

M. S. Regele

a asistat aseară la un spectacol de operă

Bucureşti 29. — M. S. Regele Carol, însoţit de Principesa Elisabeta, s'a dus aseară la Opera Română şi a asistat la spectacolul „Walkiria" de Wagner, prezentat de trupa germană din Frankfurt.

M. S. Regele a fost viu ovaţionat de publicul care ocupa sala până la ultimul loc.

Accidente de automobil

Bucureşti 29.—Automobilul 593 din Ploeşti al d-lui ing. Ariton, venind cu viteză pe şoseaua Kiseleff şi vroind să evite un alt vehicul, s'a izbit de un copac.

Soţia şi fiica d-lui ing. Ariton au fost rănite grav.

*

Un autobuz de pe linia 35, pe soseaua Giurgiului, s'a aprins din mers.

Călătorii au putut fi imediat evacuaţi, fără să se întâmple vreun accident de persoane.

După coborârea ultimului călător, motorul a făcut explozie şi vechiculul a fost nimicit în întregime.

Consfătuire ministerială

Bucureşti 29.—Astăzi are loc o consfătuire ministerială pentru stabilirea programului de lucru pe timpul verii.

In special se vor specifica construcţii de şosele de un mare interes economic.

Demisia demonstrativă a ducesei de Atholl

Londra 29. Ducesa de Atholl, cunoscuta ziaristă politică, a înaintat d lui Chamberlain demisia din demnitatea de secretară a partidului conservator.

Ea arată că demisionează în semn de protest pentru faptul că guvernul britanic a încheiat acordul cu Italia înainte de a impune retragerea voluntarilor din Spania ; şi că de asemenea, guvernul britanic n'a avut grijă suficientă pentru evitarea actelor care pot primejdui pacea în Europa centrală.

Incendii în Bucureşti

La o fabrică ; şi la un atelier de pălării

Bucureşti 29.—Un puternic incendiu a isbucnit eri la fabrica „Metalica", din str. Inclinată.

Au sosit imediat puternice forţe de pompieri, cari au reuşit să stăpânească flăcările şi să salveze fabrica.

Totuşi pagubele se evaluează la 2 milioane lei.

Cu prilejul operaţiilor de stângere, 5 pompieri au fost răniţi.

*

Alt incendiu a isbucnit în str. Şelari, colţ cu Lipscani, la atelierul de pălării „Nora".

Focul a provenit din neglijenţa unui lucrător, care aruncat o ţigară aprinsă printre pălăriile de paie.

Atelierul a fost distrus în întregime.

Au suferit stricăciuni şi magazinele învecinate, care incepuseră să-şi evacueze marfa.

Mâine dimineaţă
MATINEU
LA SCALA
ŞI ROXY
dela ora 9 jum.

Verificarea încetăţenirilor

Bucureşti 29.—Incepând de Luni 2 Mai, toate judecătoriile din ţară vor începe verificarea dosarelor privitoare la încetăţeniri.

Tablourile de repartiţii au fost terminate de către tribunale, şi înaintate la judecătorii.

Noi descoperiri în afacerea criminală dela Buzău

Buzău 29.— In chestia oribilei schingiuiri a bătrânilor soţi Rădulescu, săvârşită în noaptea învierii, s'a anunţa arestarea tânărului Neculai Gh. Alecu în etate de 17 ani, elev în cl. V a Liceului Comercial, fiul bogatului comerciant Alecu zis Dobrogeanu.

Copilul şi-a recunoscut vina, declarând ca a vroit să se răzbune, deoarece bătrânii îl ameninţau că îl vor reclama la şcoală pentru purtările lui.

Continuând însă investigaţiile, poliţia a căpătat indicii că actul criminal ar fi avut ca scop jaful ; şi că alături cu copilul ar fi unovat însuşi tatăl lui, comerciantul Dobrogeanu.

Intr'adevăr, s'a stabilit că Dobrogeanu a spălat sângele de pe hainele băiatului.

In interesul cercetărilor, a fost arestat şi negustorul.

A trăit 109 ani

Buzău 29.—A încetat din viaţă bătrânul Dragomir Ioan, în etate de 109 ani.

Eri s'a făcut înmormântarea şi bătrânul a fost condus la groapă de o fiică în etate de 76 ani şi de 90 de nepoţi.

x Pelinaş delicios pentru armindeu, la Fraţii Pogor.

Vaporul „Basarabia"

Bucureşti 29.— Din Copenhaga se anunţă că în şantierele daneze a fost lansat eri marele vapor român „Basarabia" pentru călători şi mărfuri.

Vasul va fi adus curând în ţară, iar botezul se va face în ziua de 15 August la Constanţa, în cadrul serbărilor marinei.

Căzut din tren

Locuitorul Gh. Mânjescu din Sculeni-Iaşi, pe când călătorea cu trenul de la Roman spre Iaşi, a căzut din vagon în timpul mersului fracturându-şi un picior.

El a fost adus la Iaşi.

Din gară, a fost transportat cu Salvarea la spitalul Sf. Spiridon.

Un sătean învie

în drum spre morgă

Praga 29. — In localitatea Stara Kanica a încetat din viaţă locuitorul Ion Herceg.

El a fost trimis pentru autopsie.

Când a ajuns însă trăsura la morgă, „mortul" dispăruse.

Pe drum el a înviat şi a fugit acasă.

Doctorii l'au găsit mâncând pomana ce i se pregătise pentru înmormântare.

PAG. 12

Şedinţa Camerei comunelor

Londra 29 — Camera Comunelor a ţinut şedinţă astă noapte până în zorii zilei.

S'au discutat chestiuni bugetare.

Cu acest prilej Sir John Simon a ţinut un mare discurs în legătură cu chestiunile economice.

Ministrul Romîniei la Roma

Roma 29. — Dl. Duiliu Zamfirescu, noul ministru al României la Roma, a prezentat scrisorile de acreditare.

Apoi d-sa a depus coroane la mormântul Eroului Necunoscut şi la monumentul eroilor.

Vizita d-lui Hitler în Italia

Roma 29.—Astăzi a apărut un decret prin care Ducele Mussolini proclamă ziua de 3 Mai, sărbătoare pentru intreaga Italie.

In această zi se produce vizita Fuehreului Hitler la Roma.

Accident de automobil

Bucureşti 29.—Un grav accident s'a produs în cartierul Regiei.

Pe str. Zoe Grane, o maşină care venia cu viteză a intrat pe trotuar isbindu-se de un zid.

Un trecător care a fost prins între maşină şi perete, a fost ucis pe loc.

De asemenea au fost răniţi încă doi pietoni.

Alt incendiu în Bucureşti

Bucureşti 24.— Un violent incendiu a isbucnit la magazinul de pălării din str. Regală 10.

Focul a luat naştere de la nişte talaj aprins.

Au intervenit pompierii oprind ca focul să se întindă asupra imobilelor vecine. Pagubele sunt însemnate.

x Depozit permanent de icre negre moi şi tescuite, la Fraţii Pogor.

x *Rochii de casă*
Rochii de vizită
Rochii de gală
Rochii de sport
Rochii de plajă
Rochii de voiaj
Rochii de toate sezoanele. Rochii de milioane de dolari. Rochii, rochii şi iar rochii, schimbă necontenit Claudette Colbert în filmul „A opta nevastă a lui Barbă Albastră", care rulează de Luni 2 Mai a. c. la „Scala".

Cumpăr aur de bijuterii Briliante, antichităţi. Vindeţibine
Brătianu 82
Notaţi bine No.

Foc!..
Luni la Sidoli

Zi nic dela ora 10 dim. până la 1 noaptea
Filmul care face neîncăpătoare două săli
Două serii 20 acte **Corsarul** Opera completă
— cu —
Fredric March şi Franciska Gaal
în regia marelui CECIL B. DE MILLE
la „Scala" şi „Roxy"
Al doilea film **O aventură în zăpadă**
cu copilul minune TRAUDL STARK

ATENŢIUNE
Nu încercaţi nici o schimbare înainte de a vă consulta cu
Grafologul Gandhi
cara vă poate da o îndrumare sigură şi un sfat practic. Calculul după Grafologie şi Astrologie. Prezicerile mele sunt destul de cunoscute întrucât s'au întâmplat aşa cum eu am prevăzut. Autorizat de Onor. Minister şi Prefectura Judeţului Iaşi după noua lege.
I. C. Brătianu 61 Iaşi